

BRVM COMPOSITE	401,71
Variation Jour	-0,12 %
Variation annuelle	16,19 %

BRVM 30	188,45
Variation Jour	-0,25 %
Variation annuelle	13,36 %

BRVM PRESTIGE	156,41
Variation Jour	-0,10 %
Variation annuelle	8,43 %

Evolution des indices

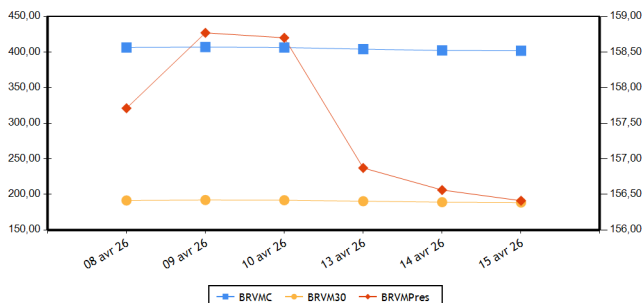

Volumes et valeurs transigés

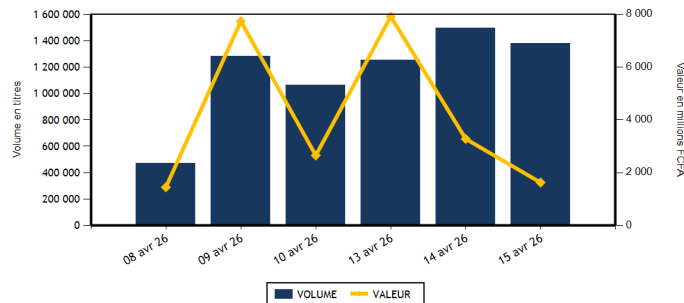

Actions	Niveau	Evol. Jour
Capitalisation boursière (FCFA)(Actions & Droits)	15 488 278 151 470	-0,12 %
Volume échangé (Actions & Droits)	1 376 677	-4,08 %
Valeur transigée (FCFA) (Actions & Droits)	1 617 460 559	-40,19 %
Nombre de titres transigés	47	0,00 %
Nombre de titres en hausse	14	-12,50 %
Nombre de titres en baisse	24	-4,00 %
Nombre de titres inchangés	9	50,00 %

Obligations	Niveau	Evol. Jour
Capitalisation boursière (FCFA)	11 920 745 609 181	0,00 %
Volume échangé	787	-98,74 %
Valeur transigée (FCFA)	7 208 249	-98,75 %
Nombre de titres transigés	4	-20,00 %
Nombre de titres en hausse	1	0,00 %
Nombre de titres en baisse	1	0,00 %
Nombre de titres inchangés	2	-33,33 %

PLUS FORTES HAUSSES

Titres	Cours	Evol. Jour	Evol. annuelle
TOTALENERGIES MARKETING SN (TTLS)	3 215	7,35 %	28,60 %
BANK OF AFRICA BN (BOAB)	7 650	3,38 %	30,77 %
CORIS BANK INTERNATIONAL (CBIBF)	15 700	2,28 %	45,64 %
FILTISAC CI (FTSC)	2 260	1,80 %	1,80 %
SONATEL SN (SNTS)	28 500	1,79 %	9,11 %

PLUS FORTES BAISES

Titres	Cours	Evol. Jour	Evol. annuelle
SAFCA CI (SAFC)	6 335	-7,45 %	91,68 %
ERIUM CI (Ex AIR LIQUIDE CI) (SIVC)	2 925	-7,44 %	85,13 %
SETAO CI (STAC)	3 000	-7,41 %	126,42 %
CFAO MOTORS CI (CFAC)	1 500	-6,25 %	4,90 %
ECOBANK TRANS. INCORP. TG (ETIT)	30	-6,25 %	30,43 %

INDICES PAR COMPARTIMENT

Base = 100 au 02 janvier 2023	Nombre de sociétés	Valeur	Evol. Jour	Evol. annuelle	Volume	Valeur	PER moyen
BRVM-PRESTIGE	12	156,41	-0,10 %	8,43 %	72 732	979 081 305	11,58
BRVM-PRINCIPAL (**)	35	280,09	-0,60 %	28,69 %	1 303 945	638 379 254	17,03

(**) PER moyen calculé sans la valeur UNILEVER CI

INDICE TOTAL RETURN

Base = 100 au 02 janvier 2025	Nombre de sociétés	Valeur	Evol. Jour	Evol. annuelle	Volume	Valeur	PER moyen
BRVM - COMPOSITE TOTAL RETURN (**)	47	154,69	-0,12 %	16,19 %	1 376 677	1 617 460 559	13,57

(**) PER moyen calculé sans la valeur UNILEVER CI

INDICES SECTORIELS

Base = 100 au 02 janvier 2025	Nombre de sociétés	Valeur	Evol. Jour	Evol. annuelle	Volume	Valeur	PER moyen
BRVM - TELECOMMUNICATIONS	3	102,55	0,80 %	8,06 %	21 757	581 817 655	10,00
BRVM - CONSOMMATION DISCRETIONNAIRE	7	185,53	-3,89 %	7,23 %	25 499	52 396 875	66,28
BRVM - SERVICES FINANCIERS	16	173,67	-0,45 %	19,07 %	1 232 868	513 406 449	11,78
BRVM - CONSOMMATION DE BASE (**)	9	269,19	-0,20 %	24,58 %	51 453	349 850 145	13,36
BRVM - INDUSTRIELS	6	202,23	-2,35 %	52,82 %	31 684	77 446 370	18,08
BRVM - ENERGIE	4	140,21	-0,07 %	26,42 %	10 943	32 267 455	17,80
BRVM - SERVICES PUBLICS	2	137,97	0,12 %	30,28 %	2 473	10 275 610	17,10

(**) PER moyen calculé sans la valeur UNILEVER CI

Indicateurs	BRVM COMPOSITE
PER moyen du marché (**)	13,57
Taux de rendement moyen du marché	6,57
Taux de rentabilité moyen du marché	7,04
Nombre de sociétés cotées	47
Nombre de lignes obligataires	191
Volume moyen annuel par séance	1 989 620,00
Valeur moyenne annuelle par séance	3 136 802 079,28

(**) PER moyen calculé sans la valeur UNILEVER CI

Indicateurs	BRVM COMPOSITE
Ratio moyen de liquidité	9,75
Ratio moyen de satisfaction	81,17
Ratio moyen de tendance	832,70
Ratio moyen de couverture	12,01
Taux de rotation moyen du marché	0,13
Prime de risque du marché	1,62
Nombre de SGI participantes	35

Définitions

Volume moyen annuel par séance = Volume annuel échangé / nombre de séances
 Valeur moyenne annuelle par séance = Valeur annuelle échangée / nombre de séances
 Ratio moyen de liquidité = Moyenne des ratios de liquidité (Titres échangés / Volume des ordres de vente)
 Ratio moyen de satisfaction = Moyenne des ratios de satisfaction (Titres échangés / Volume des ordres d'achat)
 Ratio moyen de tendance = Moyenne des ratios de tendance (Volume des ordres d'achat / Volume des ordres de vente)
 Ratio moyen de couverture = Moyenne des ratios de couverture (Volume des ordres de vente / Volume des ordres d'achat)

Taux moyen de rotation = moyenne des taux de rotation des actions cotées (volume transigé/capital flottant)
 PER moyen du marché = moyenne des PER des actions cotées ayant un PER positif
 Taux de rendement moyen = moyenne des taux de rendement des actions cotées ayant distribué un dividende
 Taux de rentabilité moyen = moyenne des taux de rentabilité des actions cotées
 Prime de risque du marché = (1 / le PER moyen du marché) - le taux de référence actuel des emprunts d'Etat

BOURSE REGIONALE DES VALEURS MOBILIERES

Siège Social : Abidjan - Côte d'Ivoire, 18 av. Joseph Anoma
 Adresse : 01 BP 3802 Abidjan 01
 Tel : +225 20 31 55 50 / +225 20 32 66 85
 Fax : +225 20 32 66 84
 E-mail : brvm@brvm.org Site web : www.brvm.org

PAYS DE L'UEMOA



MARCHE DES ACTIONS

Code Sect. Act. (*)	Symbole	Titre	Cours Précédent	Cours du jour		Variation jour	Séance de cotation		Cours Référence	Variation de l'année précédente	Dernier dividende payé		Rdt. Net	PER
				Ouv.	Clôt.		Volume	Valeur			Montant net	Date		
COMPARTIMENT PRESTIGE			156,41	points		-0,10 %								
CB	N TLC	NESTLE CI	12 000	11 800	11 995	-0,04 %	391	4 624 055	11 995	12,63 %	721,6	18-août-25	6,02 %	14,59
CB	PALC	PALM CI	8 300	8 195	8 035	-3,19 %	937	7 580 495	8 035	-0,80 %	451,45	10-sept.-25	5,62 %	8,01
CB	SPHC	SAPH CI	7 395	7 100	7 100	-3,99 %	36 970	259 140 145	7 100	-10,13 %	323,84	17-juil.-25	4,56 %	7,27
ENE	SMBC	SMB CI	11 850	11 900	11 650	-1,69 %	659	7 647 000	11 650	22,63 %	616	15-sept.-25	5,29 %	10,44
ENE	T TLC	TOTALENERGIES MARKETING CI	2 840	2 840	2 795	-1,58 %	912	2 560 290	2 795	19,70 %	195,67	3-sept.-25	7,00 %	19,37
ENE	T TLS	TOTALENERGIES MARKETING SN	2 995	3 000	3 215	7,35 %	3 048	9 390 245	3 215	28,60 %	222,4	11-juil.-25	6,92 %	14,67
FIN	ECOC	ECOBANK COTE D'IVOIRE	15 620	15 700	15 700	0,51 %	1 649	26 352 050	15 700	-1,88 %	707,52	30-mai-25	4,51 %	13,61
FIN	SGBC	SOCIETE GENERALE COTE D'IVOIRE	33 505	33 500	33 000	-1,51 %	1 349	44 582 085	33 000	10,39 %	1645,78	5-août-25	4,99 %	10,14
FIN	SIBC	SOCIETE IVOIRIENNE DE BANQUE	7 000	7 000	7 000	0,00 %	5 060	35 387 285	7 000	21,74 %	330	31-juil.-25	4,71 %	13,93
TEL	ONTBF	ONATEL BF	2 900	2 845	2 795	-3,62 %	903	2 553 150	2 795	12,47 %	189,53	21-juil.-25	6,78 %	13,09
TEL	ORAC	ORANGE COTE D'IVOIRE	15 170	15 170	15 165	-0,03 %	1 062	16 109 360	15 165	6,42 %	660	4-juin-25	4,35 %	13,62
TEL	SNTS	SONATEL SN	28 000	28 495	28 500	1,79 %	19 792	563 155 145	28 500	9,11 %	1655	22-mai-25	5,81 %	6,89
TOTAL							72 732	979 081 305						

COMPARTIMENT PRINCIPAL			280,09	points		-0,60 %								
CB	SCRC	SUCRIVOIRE	2 000	2 000	1 995	-0,25 %	9 718	19 379 975	1 995	88,21 %	40,5	20-août-21	2,03 %	15,09
CB	SICC	SICOR CI	4 225	4 220	4 225	0,00 %	135	555 645	4 225	28,03 %	1919	25-sept.-00		131,72
CB	SLBC	SOLIBRA CI	38 395	38 395	39 000	1,58 %	563	21 922 220	39 000	34,95 %	1073,6	29-juil.-25	2,75 %	29,90
CB	SOGC	SOGB CI	7 850	7 890	7 920	0,89 %	1 635	12 920 875	7 920	0,25 %	528	15-juil.-25	6,67 %	13,05
CB	STBC	SITAB CI	21 050	21 050	20 800	-1,19 %	1 077	22 057 290	20 800	5,16 %	2096	29-août-25	10,08 %	8,35
CB	UNLC	UNILEVER CI	61 995	57 505	62 000	0,01 %	27	1 669 445	62 000	81,15 %	1233	9-juil.-12		889,18
CD	ABJC	SERVAIR ABIDJAN CI	3 430	3 430	3 430	0,00 %	1 106	3 785 920	3 430	18,28 %	206,2	30-sept.-24	6,01 %	24,71
CD	BNBC	BERNABE CI	1 565	1 565	1 570	0,32 %	1 111	1 730 290	1 570	11,35 %	150	24-juil.-23	9,55 %	1 422,00
CD	CFAC	CFAO MOTORS CI	1 600	1 600	1 500	-6,25 %	4 917	7 468 500	1 500	4,90 %	7,04	19-août-25	0,47 %	57,97
CD	LNBB	LOTIERIE NATIONALE DU BENIN	3 855	3 895	3 855	0,00 %	2 124	8 235 135	3 855	-10,24 %	275,5	31-juil.-25	7,15 %	10,74
CD	NEIC	NEI-CEDA CI	1 400	1 390	1 385	-1,07 %	1 560	2 156 040	1 385	15,42 %	81,78	25-juin-24	5,90 %	
CD	PRSC	TRACTAFRIC MOTORS CI	5 000	5 000	4 995	-0,10 %	435	2 174 370	4 995	28,90 %	182,16	30-sept.-25	3,65 %	21,80
CD	UNXC	UNIWAX CI	1 955	1 950	1 855	-5,12 %	14 246	26 846 620	1 855	32,50 %	60,75	29-juil.-22	3,27 %	
ENE	SHEC	VIVO ENERGY CI	2 050	2 050	2 000	-2,44 %	6 324	12 669 920	2 000	38,41 %	75,29	22-oct.-25	3,76 %	23,53
FIN	BICB	BIIC BN	5 135	5 135	5 150	0,29 %	4 091	20 942 260	5 150	3,52 %	254,6	15-sept.-25	4,94 %	9,80
FIN	BICC	BICI CI	23 010	23 100	23 250	1,04 %	554	12 869 955	23 250	19,57 %	830,72	23-mai-25	3,57 %	14,78
FIN	BOAB	BANK OF AFRICA BN	7 400	7 400	7 650	3,38 %	13 974	104 888 540	7 650	30,77 %	468	3-juin-25	6,12 %	15,43
FIN	BOABF	BANK OF AFRICA BF	5 645	5 635	5 630	-0,27 %	2 763	15 479 130	5 630	50,13 %	428	22-avr.-25	7,60 %	12,87
FIN	BOAC	BANK OF AFRICA CI	8 500	8 500	8 400	-1,18 %	10 078	84 815 230	8 400	16,99 %	469	20-mai-25	5,58 %	10,49
FIN	BOAM	BANK OF AFRICA ML	4 590	4 595	4 590	0,00 %	4 106	18 870 810	4 590	14,75 %	237,15	3-juin-25	5,17 %	11,37
FIN	BOAN	BANK OF AFRICA NG	2 830	2 820	2 830	0,00 %	3 810	10 802 965	2 830	8,43 %	209,25	3-juin-25	7,39 %	143,83
FIN	BOAS	BANK OF AFRICA SENEGAL	6 750	6 750	6 750	0,00 %	9 884	64 503 495	6 750	28,82 %	350	2-juin-25	5,19 %	11,09
FIN	CBIBF	CORIS BANK INTERNATIONAL	15 350	15 360	15 700	2,28 %	611	9 519 185	15 700	45,64 %	555	7-juil.-25	3,54 %	10,48
FIN	ETIT	ECOBANK TRANS. INCORP. TG	32	30	30	-6,25 %	1 169 560	35 092 694	30	30,43 %	,6	8-juin-23	2,02 %	1,57
FIN	NSBC	NSIA BANQUE COTE D'IVOIRE	14 100	14 060	14 170	0,50 %	665	9 364 070	14 170	23,81 %	668,15	9-juil.-25	4,72 %	9,20

FIN	ORGT	ORAGROUP TOGO	3 435	3 360	3 435	0,00 %	3 384	11 508 960	3 435	43,13 %	59,52	17-juil.-20	1,73 %
FIN	SAFC	SAFCA CI	6 845	6 340	6 335	-7,45 %	1 330	8 427 735	6 335	91,68 %	23,04	29-juil.-11	
IND	CABC	SICABLE CI	3 995	3 700	3 895	-2,50 %	3 588	13 435 170	3 895	65,04 %	112,72	2-juin.-25	2,89 % 16,02
IND	FTSC	FILTISAC CI	2 220	2 220	2 260	1,80 %	8 359	18 588 690	2 260	1,80 %	1726,56	30-sept.-25	76,40 % 1,71
IND	SDSC	AFRICA GLOBAL LOGISTICS CI	1 890	1 870	1 875	-0,79 %	5 634	10 456 385	1 875	23,76 %	92	29-août.-25	4,91 % 4,84
IND	SEMC	EVIOSYS PACKAGING SIEM CI	1 905	1 900	1 890	-0,79 %	6 172	11 135 250	1 890	170,00 %	14	28-déc.-21	0,74 % 47,04
IND	SIVC	ERIUM CI (Ex AIR LIQUIDE CI)	3 160	3 160	2 925	-7,44 %	6 359	19 114 875	2 925	85,13 %	63	29-sept.-17	67,77
IND	STAC	SETAO CI	3 240	3 000	3 000	-7,41 %	1 572	4 716 000	3 000	126,42 %	66,15	18-juil.-22	2,21 %
SPU	CIEC	CIE CI	3 135	3 135	3 140	0,16 %	1 757	5 475 120	3 140	33,05 %	158,4	31-juil.-25	5,04 % 17,41
SPU	SDCC	SODE CI	7 150	6 620	7 150	0,00 %	716	4 800 490	7 150	23,28 %	352	30-sept.-25	4,92 % 16,25
TOTAL							1 303 945	638 379 254					

TOTAL
TOTAL - MARCHÉ DES ACTIONS

1 376 677 1 617 460 559

Secteurs d'activités (*) :

TEL : BRVM-TELECOMMUNICATIONS ; FIN : BRVM - SERVICES FINANCIERS ; CD : BRVM - CONSOMMATION DISCRETIONNAIRE ; CB : BRVM - CONSOMMATION DE BASE ; IND : BRVM - INDUSTRIELS ; ENE : BRVM - ENERGIE ; SPU : BRVM - SERVICES PUBLICS

MARCHÉ DES DROITS

Symbole	Titre	Cours Précédent	Cours du jour		Variation jour	Séance de cotation		Cours Référence	Variation depuis l'origine	Parité	Période de négociation	
			Ouv.	Clôt.		Volume	Valeur				Début	fin

TOTAL
TOTAL - MARCHÉ DES DROITS
Légende:

(d) Ex-dividende (V) Variation par rapport au cours de référence

Cours du jour: Ouv.: Ouverture Clôt.: Clôture Moy.: Moyen

Mentions : NC: Non Coté Ex-c: Ex-coupon Ex-d: Ex-droit SP: Suspendu Val-T: Valeur Théorique

PER = Cours / BNPA selon les données disponibles Rdt. Net: Rendement net (DNPA / Cours)

Comp.: 1 - Premier Compartiment 2 - Second Compartiment 3 - Compartiment de croissance

Ratio de liquidité = Titres échangés / Volume des ordres de vente

: Progression de l'indice sectoriel : Stabilité de l'indice sectoriel : Recul de l'indice sectoriel

MARCHE DES OBLIGATIONS
1. OBLIGATIONS CLASSIQUES

Symbole	Titre	Valeur nominale	Cours Précédent	Cours du jour	Cours Référence	Séance de cotation Volume Valeur	Coupon couru	Période	Coupon d'intérêt Montant net	Eché.	Type Amort
OBLIGATIONS SOUVERAINES											
EOM.O10	ETAT DU MALI 6,20 % 2022-2029	10 000	10 000	NC	10 000		215,73	A	620,00	9-déc.-26	ACD
EOM.O11	ETAT DU MALI 6,40 % 2023-2030	10 000	10 000	NC	10 000		14,03	A	640,00	7-avr.-27	ACD
EOM.O12	ETAT DU MALI 6,50 % 2023-2030	10 000	9 600	NC	9 600		464,79	A	650,00	28-juil.-26	ACD
EOM.O13	ETAT DU MALI 6,50 % 2024-2034	10 000	10 000	NC	10 000		17,81	A	650,00	5-avr.-27	ACD
EOM.O14	ETAT DU MALI 3,00 % 2024-2031	10 000	10 000	NC	10 000		211,23	A	300,00	1-août-26	ACD
EOM.O15	ETAT DU MALI 6,55 % 2024-2031	10 000	10 000	NC	10 000		310,45	A	655,00	24-oct.-26	ACD
EOM.O16	ETAT DU MALI 6,35 % 2024-2029	10 000	10 000	NC	10 000		300,97	A	635,00	24-oct.-26	ACD
EOM.O17	ETAT DU MALI 6,55% 2025-2032	10 000	10 000	NC	10 000		32,30	A	655,00	28-mars-27	ACD
EOM.O18	ETAT DU MALI 6,35% 2025-2030	10 000	10 000	NC	10 000		31,32	A	635,00	28-mars-27	ACD
EOM.O19	ETAT DU MALI 6,55% 2025-2032	10 000	10 000	NC	10 000		436,07	A	655,00	15-août-26	ACD
EOM.O20	ETAT DU MALI 6,35% 2025-2030	10 000	10 000	NC	10 000		422,75	A	635,00	15-août-26	ACD
EOM.O4	ETAT DU MALI 6,50% 2019-2027	4 000	4 620	NC	4 620		197,32	A	260,00	12-juil.-26	AC
EOM.O5	ETAT DU MALI 6,50% 2020-2028	4 000	3 933	NC	3 933.20		13,53	A	260,00	27-mars-27	ACD
EOM.O6	ETAT DU MALI 6,50% 2020-2027	4 000	3 900	NC	3 900		96,43	A	260,00	30-nov.-26	AC
EOM.O7	ETAT DU MALI 6,50% 2021-2031 (*)	7 500	7 234	NC	7 233.75		486,16	A	487,50	16-avr.-26	AC
EOM.O8	ETAT DU MALI 6,20 % 2022-2032	10 000	9 800	NC	9 800		373,70	A	620,00	7-sept.-26	ACD
EOM.O9	ETAT DU MALI 6,30% 2022-2032	10 000	9 795	NC	9 795		219,21	A	630,00	9-déc.-26	ACD
EOS.O10	ETAT DU SENEGAL 6,15 % 2023-2030	10 000	10 000	NC	10 000		28,41	S	307,50	29-sept.-26	ACD
EOS.O11	ETAT DU SENEGAL 6,35 % 2023-2033	10 000	10 000	NC	10 000		29,33	S	317,50	29-sept.-26	ACD
EOS.O12	ETAT DU SENEGAL 6,15 % 2023-2028	10 000	10 000	NC	10 000		101,93	S	307,50	14-août-26	ACD
EOS.O13	ETAT DU SENEGAL 6,30 % 2023-2030	10 000	9 999	NC	9 999		104,42	S	315,00	14-août-26	ACD
EOS.O14	ETAT DU SENEGAL 6,50 % 2023-2033	10 000	10 000	NC	10 000		107,73	S	325,00	14-août-26	ACD
EOS.O15	ETAT DU SENEGAL 6,25 % 2024-2029	10 000	10 000	NC	10 000		112,22	S	312,50	9-août-26	ACD
EOS.O16	ETAT DU SENEGAL 6,45 % 2024-2031	10 000	10 000	NC	10 000		115,81	S	322,50	9-août-26	ACD
EOS.O17	ETAT DU SENEGAL 6,65 % 2024-2034	10 000	10 000	NC	10 000		119,41	S	332,50	9-août-26	ACD
EOS.O18	ETAT DU SENEGAL 6,40 % 2025-20 (*)	10 000	9 950	NC	9 950		318,24	S	320,00	16-avr.-26	IF
EOS.O19	ETAT DU SENEGAL 6,60 % 2025-2030 (*)	10 000	10 000	NC	10 000		328,19	S	330,00	16-avr.-26	ACD
EOS.O20	ETAT DU SENEGAL 6,75 % 2025-20 (*)	10 000	9 700	NC	9 700		335,65	S	337,50	16-avr.-26	ACD
EOS.O21	ETAT DU SENEGAL 6,95 % 2025-20 (*)	10 000	9 200	NC	9 200		345,59	S	347,50	16-avr.-26	ACD
EOS.O22	ETAT DU SENEGAL 6,40% 2025-202	10 000	9 950	NC	9 950		315,61	S	319,12	17-avr.-26	IF
EOS.O23	ETAT DU SENEGAL 6,60% 2025-203	10 000	10 200	NC	10 200		325,48	S	329,10	17-avr.-26	ACD
EOS.O24	ETAT DU SENEGAL 6,75% 2025-2032	10 000	10 000	NC	10 000		332,88	S	336,58	17-avr.-26	ACD
EOS.O25	ETAT DU SENEGAL 6,95% 2025-2035	10 000	9 500	NC	9 500		342,74	S	346,55	17-avr.-26	ACD
EOS.O26	ETAT DU SENEGAL 6,40% 2025-2028	10 000	9 950	NC	9 950		166,19	S	320,00	11-juil.-26	IF
EOS.O27	ETAT DU SENEGAL 6,60% 2025-2030	10 000	9 800	NC	9 800		171,38	S	330,00	11-juil.-26	ACD
EOS.O28	ETAT DU SENEGAL 6,75% 2025-2032	10 000	9 725	NC	9 725		175,28	S	337,50	11-juil.-26	ACD
EOS.O29	ETAT DU SENEGAL 6,95% 2025-2035	10 000	9 800	NC	9 800		180,47	S	347,50	11-juil.-26	ACD
EOS.O8	ETAT DU SENEGAL 5,95% 2022-2034	10 000	10 000	NC	10 000		135,39	A	595,00	29-déc.-26	ACD
EOS.O9	ETAT DU SENEGAL 6,00 % 2023-20	10 000	9 800	NC	9 800		27,72	S	300,00	29-sept.-26	ACD
TPBF.O10	TPBF 6,50% 2020 - 2028	3 333	3 333	NC	3 333.36		15,31	S	108,33	20-sept.-26	ACD
TPBF.O11	TPBF 6,50 % 2020-2028	4 169	4 086	NC	4 085.62		71,86	S	135,49	9-juil.-26	ACD
TPBF.O12	TPBF 6,50% 2021-2031	10 000	9 990	NC	9 990		37,09	S	325,00	25-sept.-26	ACD
TPBF.O13	TPBF 6,50 % 2021 - 2031	10 000	9 600	NC	9 600		177,76	S	325,00	6-juil.-26	ACD
TPBF.O14	TPBF 6,30% 2022-2034	10 000	9 799	NC	9 799		77,04	S	315,00	1-sept.-26	ACD
TPBF.O15	ETAT DU BURKINA 6,30 % 2022-2	10 000	10 000	NC	10 000		262,79	S	315,00	15-mai-26	ACD
TPBF.O16	ETAT DU BURKINA 6% 2023-2028	10 000	10 000	NC	10 000		157,46	S	300,00	10-juil.-26	ACD
TPBF.O17	TPBF 6,30 % 2023-2030	10 000	10 000	NC	10 000		5,16	S	315,00	12-oct.-26	ACD
TPBF.O18	TPBF 6,50% 2023-2033	10 000	9 950	NC	9 950		5,33	S	325,00	12-oct.-26	ACD
TPBF.O19	ETAT DU BURKINA 6,30% 2024-2029	10 000	10 000	NC	10 000		278,45	S	315,00	6-mai-26	ACD
TPBF.O20	ETAT DU BURKINA 6,55% 2024-2031	10 000	10 000	NC	10 000		289,50	S	327,50	6-mai-26	ACD

TPBF.O21	ETAT DU BURKINA 6,50% 2024-2029	10 000	10 000	NC	10 000	247,79	S	325,00	28-mai-26	ACD
TPBF.O22	ETAT DU BURKINA 6,80% 2024-2032	10 000	10 000	NC	10 000	259,23	S	340,00	28-mai-26	ACD
TPBF.O23	ETAT DU BURKINA 6,60% 2025-2030	10 000	10 300	NC	10 300	313,59	S	330,00	24-avr.-26	ACD
TPBF.O24	ETAT DU BURKINA 6,80% 2025-2032	10 000	10 000	NC	10 000	323,09	S	340,00	24-avr.-26	ACD
TPBF.O25	ETAT DU BURKINA 7% 2025-2035	10 000	10 000	NC	10 000	332,60	S	350,00	24-avr.-26	ACD
TPBF.O4	TPBF 6,50% 2017-2027	10 000	10 700	NC	10 700	131,78	S	322,33	31-juil.-26	ACD
TPBF.O8	TPBF 6,50% 2019-2027	10 000	9 700	NC	9 700	284,91	S	322,30	6-mai-26	ACD
TPBF.O9	TPBF 6,50% 2019 - 2027	10 000	11 499	NC	11 499	12,43	S	325,00	8-oct.-26	ACD
TPBJ.O10	TPBJ 6,15% 2025-2035	10 000	10 000	NC	10 000	246,00	A	615,00	20-nov.-26	ACD
TPBJ.O3	TPBJ 6,50% 2020-2028	10 000	9 900	NC	9 900	414,93	A	650,00	25-août-26	AC
TPBJ.O4	TPBJ 5,50 % 2022-2037	10 000	10 000	NC	10 000	67,81	A	550,00	1-mars-27	AC
TPBJ.O5	TPBJ 5,85 % 2022-2042	10 000	9 900	NC	9 900	72,12	A	585,00	1-mars-27	ACD
TPBJ.O6	TPBJ 5,75% 2022-2037	10 000	10 000	NC	10 000	411,16	A	575,00	28-juil.-26	ACD
TPBJ.O7	TPBJ 5,70% 2023-2030	10 000	10 000	NC	10 000	51,53	A	570,00	13-mars-27	AC
TPBJ.O8	TPBJ 6,20% 2023-2038	10 000	10 000	NC	10 000	56,05	A	620,00	13-mars-27	AC
TPBJ.O9	TPBJ 6,00% 2025-2032	10 000	9 980	NC	9 980	240,00	A	600,00	20-nov.-26	ACD
TPCI.O100	TPCI 5,85% 2025-2032	10 000	10 000	NC	10 000	189,12	A	585,00	18-déc.-26	ACD
TPCI.O21	TPCI 6% 2016-2028	10 000	10 000	SP	10 000	11,51	A	600,00	8-avr.-27	ACD
TPCI.O22	TPCI 5,90% 2016 - 2026	10 000	10 000	SP	10 000	491,40	A	590,00	15-juin-26	ACD
TPCI.O23	TPCI 5,90% 2016-2026	10 000	10 000	NC	10 000	240,85	A	590,00	17-nov.-26	ACD
TPCI.O24	TPCI 6,25% 2017-2029	10 000	9 700	SP	9 700	25,61	S	312,50	30-sept.-26	ACD
TPCI.O28	TPCI 6% 2018 - 2026	10 000	9 200	NC	9 200	422,47	A	600,00	1-août-26	ACD
TPCI.O29	TPCI 6% 2018-2026	10 000	10 000	NC	10 000	586,81	A	600,00	19-avr.-26	ACD
TPCI.O31	TPCI 5,75% 2019 - 2026	10 000	10 230	SP	10 230	471,03	A	575,00	20-juin-26	ACD
TPCI.O32	TPCI 2,23% 2019-2026	10 000		SP		182,68	A	223,00	20-juin-26	ACD
TPCI.O34	TPCI 6% 2019-2029	3 750	3 675	SP	3 675	16,03	A	225,00	20-mars-27	ACD
TPCI.O35	TPCI 5,75% 2019 -2026	10 000	10 000	SP	10 000	437,95	A	575,00	11-juil.-26	ACD
TPCI.O36	TPCI 5,75% 2019- 2026	10 000	10 000	NC	10 000	373,36	A	575,00	21-août-26	ACD
TPCI.O37	TPCI 5,80% 2019-2026	2 000	2 011	NC	2 011	41,95	A	116,00	4-déc.-26	ACD
TPCI.O38	TPCI 5,75% 2019-2026	2 000	2 000	NC	2 000	41,59	A	115,00	4-déc.-26	ACD
TPCI.O39	TPCI 5,75% 2019 - 2026	2 000	2 000	NC	2 000	56,71	A	115,00	17-oct.-26	ACD
TPCI.O40	TPCI 5,75% 2019-2026	2 000	2 000	NC	2 000	29,93	A	115,00	10-janv.-27	ACD
TPCI.O41	TPCI 5,80% 2020-2027	10 000	10 000	SP	10 000	73,10	A	580,00	28-févr.-27	ACD
TPCI.O42	TPCI 5,90% 2020-2030	10 000	10 000	SP	10 000	74,36	A	590,00	28-févr.-27	ACD
TPCI.O43	TPCI 5,90% 2020 - 2030	10 000	10 000	SP	10 000	577,07	A	590,00	23-avr.-26	ACD
TPCI.O44	TPCI 5,80% 2020 - 2027	10 000	9 800	SP	9 800	567,29	A	580,00	23-avr.-26	ACD
TPCI.O45	TPCI 5,80% 2020 -2027	4 000	4 000	SP	4 000	192,59	A	232,00	16-juin-26	ACD
TPCI.O46	TPCI 5,90% 2020 - 2030	6 250	6 375	SP	6 375	306,11	A	368,75	16-juin-26	ACD
TPCI.O47	TPCI 5,80% 2020 - 2027	4 000	4 100	SP	4 100	192,59	A	232,00	16-juin-26	ACD
TPCI.O48	TPCI 5,80% 2020- 2027	4 000	4 039	SP	4 039.20	165,26	A	232,00	29-juil.-26	ACD
TPCI.O49	TPCI 5,90% 2020- 2030	6 250	6 303	SP	6 303.13	262,67	A	368,75	29-juil.-26	ACD
TPCI.O50	TPCI 5,90% 2020-2030	6 250	6 250	NC	6 250	232,36	A	368,75	28-août-26	ACD
TPCI.O51	TPCI 5,80 % 2020-2027	4 000	4 000	NC	4 000	123,95	A	232,00	2-oct.-26	ACD
TPCI.O52	TPCI 5,90 % 2020 -2030	6 250	6 250	NC	6 250	197,00	A	368,75	2-oct.-26	ACD
TPCI.O53	TPCI 5,80% 2020-2027	4 000	4 240	NC	4 240	107,42	A	232,00	28-oct.-26	ACD
TPCI.O54	TPCI 5,90% 2020-2030	6 250	6 250	NC	6 250	170,74	A	368,75	28-oct.-26	ACD
TPCI.O55	TPCI 5,80% 2020 -2027	4 000	4 000	NC	4 000	70,55	A	232,00	25-déc.-26	ACD
TPCI.O56	TPCI 5,90% 2020- 2030	6 250	7 726	NC	7 726.25	112,14	A	368,75	25-déc.-26	ACD
TPCI.O57	TPCI 5,80% 2020-2027	4 000	3 880	NC	3 880	92,80	A	232,00	20-nov.-26	ACD
TPCI.O58	TPCI 5,80% 2021-2028	4 000	4 000	SP	4 000	23,52	A	232,00	9-mars-27	ACD
TPCI.O59	TPCI 5,90% 2021-2031	6 250	6 469	SP	6 468.75	37,38	A	368,75	9-mars-27	ACD
TPCI.O60	TPCI 5,80% 2021-2028	10 000	10 000	SP	10 000	535,51	A	580,00	13-mai-26	ACD
TPCI.O61	TPCI 5,90% 2021-2031	10 000	10 000	SP	10 000	544,74	A	590,00	13-mai-26	ACD
TPCI.O62	TPCI 5,80 % 2021 -2028	6 000	6 000	SP	6 000	275,54	A	348,00	30-juin-26	ACD
TPCI.O63	TPCI 5,90% 2021 -2031	7 500	7 500	SP	7 500	350,36	A	442,50	30-juin-26	ACD
TPCI.O64	TPCI 5,80 % 2021 - 2028	6 000	5 969	NC	5 968.80	230,73	A	348,00	16-août-26	ACD
TPCI.O65	TPCI 5,90 % 2021-2031	7 500	7 500	NC	7 500	238,83	A	442,50	30-sept.-26	ACD
TPCI.O66	TPCI 5,90% 2021-2031	7 500	7 300	NC	7 299.75	195,18	A	442,50	5-nov.-26	ACD
TPCI.O67	TPCI 5,90 % 2021-2036	10 000	10 000	NC	10 000	193,97	A	590,00	16-déc.-26	ACD
TPCI.O68	TPCI 5,90 % 2022-2037	10 000	10 000	NC	10 000	118,00	A	590,00	1-févr.-27	ACD
TPCI.O69	TPCI 5,75 % 2022-2037	10 000	9 999	SP	9 999	37,81	A	575,00	22-mars-27	ACD
TPCI.O70	TPCI 5,75 % 2022-2037	10 000	10 000	SP	10 000	552,95	A	575,00	29-avr.-26	ACD
TPCI.O71	TPCI 5,65% 2022-2032	10 000	10 000	SP	10 000	470,58	A	565,00	15-juin-26	ACD
TPCI.O72	TPCI 5,65% 2022-2029	8 000	7 920	SP	7 920	321,97	A	452,00	29-juil.-26	ACD

TPCI.073	TPCI 5,75% 2022-2032	8 750	8 750	SP	8 750			358,39	A	503,13	29-juil.-26	ACD
TPCI.074	TPCI 5,85% 2022-2042	8 947	8 947	SP	8 947,37			372,85	A	523,42	29-juil.-26	ACD
TPCI.075	TPCI 5,65% 2022-2029	10 000	10 700	NC	10 700			294,11	A	565,00	7-oct.-26	ACD
TPCI.076	TPCI 5,75% 2022-2032	10 000	10 500	NC	10 500			299,32	A	575,00	7-oct.-26	ACD
TPCI.077	TPCI (TAUX DE BASE + SPREAD) % 2022-2029	10 000	10 000	NC	10 000			123,52	T	174,50	11-mai-26	ACD
TPCI.078	TPCI 5,65% 2022-2029	10 000	10 000	NC	10 000			190,40	A	565,00	13-déc.-26	ACD
TPCI.079	TPCI 5,75% 2023-2030	8 000	8 600	SP	8 600			57,97	A	460,00	28-févr.-27	ACD
TPCI.080	TPCI 6% 2023-2030	10 000	9 500	SP	9 500			547,40	A	600,00	17-mai-26	ACD
TPCI.081	TPCI 5,90% 2023-2028	10 000	10 500	SP	10 500			417,04	A	590,00	31-juil.-26	ACD
TPCI.082	TPCI 6,00% 2023-2030	10 000	9 999	NC	9 999			424,11	A	600,00	31-juil.-26	ACD
TPCI.083	TPCI 5,90 % 2023-2028	10 000	9 900	NC	9 900			299,04	A	590,00	12-oct.-26	ACD
TPCI.084	TPCI 6,00 % 2023-2030	10 000	10 000	10 000	10 000	500	5 000 000	304,11	A	600,00	12-oct.-26	ACD
TPCI.085	TPCI 5,90 % 2023 - 2028	10 000	10 000	NC	10 000			197,21	A	590,00	14-déc.-26	ACD
TPCI.086	TPCI 6,00 % 2023 - 2030	10 000	10 000	10 000	10 000	4	40 000	200,55	A	600,00	14-déc.-26	ACD
TPCI.087	TPCI 5,90% 2024-2029	10 000	9 715	SP	9 715			33,95	A	590,00	25-mars-27	ACD
TPCI.088	TPCI 6,00% 2024-2031	10 000	10 000	SP	10 000			34,52	A	600,00	25-mars-27	ACD
TPCI.089	TPCI 5,90% 2024-2029	10 000	12 100	SP	12 100			436,44	A	590,00	19-juil.-26	ACD
TPCI.090	TPCI 6,00% 2024-2031	10 000	10 000	SP	10 000			443,84	A	600,00	19-juil.-26	ACD
TPCI.091	TPCI 5,90% 2024-2029	10 000	10 000	NC	10 000			375,01	A	590,00	26-août-26	ACD
TPCI.092	TPCI 6,00% 2024-2031	10 000	10 000	NC	10 000			381,37	A	600,00	26-août-26	ACD
TPCI.093	TPCI 5,90% 2024-2029	10 000	9 700	NC	9 700			237,62	A	590,00	19-nov.-26	ACD
TPCI.094	TPCI 6,00% 2024-2031	10 000	9 800	NC	9 800			241,64	A	600,00	19-nov.-26	ACD
TPCI.095	TPCI 5,90% 2025-2030	10 000	10 000	SP	10 000			64,66	A	590,00	6-mars-27	ACD
TPCI.096	TPCI 6,00% 2025-2032	10 000	10 000	SP	10 000			65,75	A	600,00	6-mars-27	ACD
TPCI.097	TPCI 5,90% 2025-2030	10 000	10 000	NC	10 000			408,96	A	590,00	5-août-26	ACD
TPCI.098	TPCI 6,00% 2025-2032	10 000	10 000	NC	10 000			415,89	A	600,00	5-août-26	ACD
TPCI.099	TPCI 5,60% 2025-2030	10 000	10 000	NC	10 000			181,04	A	560,00	18-déc.-26	ACD
TPNE.010	TRESOR PUBLIC DU NIGER 6,60 % 2025-2030	10 000	10 000	NC	10 000			95,84	A	660,00	21-févr.-27	ACD
TPNE.02	TRESOR PUBLIC DU NIGER 6,50% 2019 - 2026	10 000	9 900	NC	9 900			457,67	A	650,00	1-août-26	ACD
TPNE.03	TRESOR PUBLIC DU NIGER 6,5% 2020-2027	4 000	3 892	NC	3 892			183,78	A	260,00	31-juil.-26	ACD
TPNE.04	TRESOR PUBLIC DU NIGER 6,30% 2	7 500	7 500	NC	7 500			302,92	A	472,50	24-août-26	ACD
TPNE.05	TPNE 6,15 % 2022-2034	10 000	11 550	NC	11 550			532,44	A	615,00	3-juin-26	ACD
TPNE.06	TRESOR PUBLIC DU NIGER 6,15% 2022 - 2034	9 000	8 955	NC	8 955			185,01	A	553,50	14-déc.-26	ACD
TPNE.07	TRESOR PUBLIC DU NIGER 6,25 % 2023-2028	7 500	7 500	NC	7 500			380,14	A	468,75	23-juin-26	ACD
TPNE.08	TRESOR PUBLIC DU NIGER 6,60% 2025-2030	10 000	9 800	NC	9 800			177,21	A	660,00	7-janv.-27	ACD
TPNE.09	TRESOR PUBLIC DU NIGER 6,90% 2025-2032	10 000		NC				185,26	A	690,00	7-janv.-27	ACD
TPTG.02	TPTG 6% 2022-2037	10 000	10 000	NC	10 000			246,58	A	600,00	16-nov.-26	ACD
TPTG.03	TPTG 6,45% 2025-2030	10 000	10 000	NC	10 000			70,68	A	645,00	6-mars-27	ACD
TPTG.04	TPTG 6,60% 2025-2032	10 000	9 999	NC	9 999			72,33	A	660,00	6-mars-27	ACD
TOTAL						504	5 040 000					

OBLIGATIONS D'INSTITUTIONS FINANCIÈRES RÉGIONALES ET INTERNATIONALES

BIDC.04	BIDC-EBID 6.10% 2017-2027	2 500	2 500	NC	2 500			126,60	A	152,50	16-juin-26	ACD
BIDC.05	BIDC-EBID 6,40% 2019-2026	10 000	11 500	NC	11 500			164,42	S	320,00	12-juil.-26	ACD
BIDC.06	BIDC-EBID 6,50 % 2021-2028	5 000	5 370	NC	5 370			131,78	S	161,16	18-mai-26	ACD
BIDC.07	BIDC-EBID 5,90% 2022-2029	7 000	7 000	NC	7 000			143,70	S	205,93	9-juin-26	ACD
CRRH.010	CRRH-UEMOA 6,10% 2022-2037	10 000	10 000	NC	10 000			119,64	S	305,00	3-août-26	AC
CRRH.06	CRRH-UEMOA 5.85% 2016-2026	10 000	10 000	NC	10 000			164,83	S	292,50	3-juil.-26	ACD
CRRH.07	CRRH-UEMOA 5.95% 2017-2029	3 333	3 333	NC	3 333			81,63	S	99,17	17-mai-26	AC
CRRH.08	CRRH-UEMOA 5.95% 2018-2030	4 167	4 125	NC	4 125			78,33	S	123,96	21-juin-26	AC
CRRH.09	CRRH-UEMOA 6.05% 2018-2033	5 333	5 333	NC	5 333			101,94	S	161,33	21-juin-26	AC
TOTAL												

OBLIGATIONS D'ENTREPRISES

Symbole	Titre	Valeur nominale	Cours Précédent	Cours du jour	Cours Référence	Séance de cotation Volume	Coupon Valeur	Coupon couru	Période	Coupon d'intérêt Montant net	Eché.	Type Amort
FDFINBF.O1	FIDELIS FINANCE CAP25 7,00% 2023-2028	7 500	7 500	NC	7 500	197,40	S	244,72	20-mai-26	ACD		
FDFINBF.O2	FIDELIS FINANCE PME ELAN CROISSANCE UMOA 7% 2025-2030	10 000	10 000	NC	10 000	132,33	S	347,12	5-août-26	ACD		
NRMC.O1	NOURMONY HOLDING 7,25% 2024-2029	10 000	10 000	NC	10 000	93,44	S	352,33	26-août-26	ACD		
ORGT.O2	ORAGROUP SA 7,15% 2021-2028	6 000	7 440	NC	7 440	201,54	S	214,50	26-avr.-26	ACD		
PADS.O3	PAD 6,60% 2020-2027	4 000	3 840	NC	3 840	129,10	S	132,00	19-avr.-26	ACD		
PTRC.O1	PETRO IVOIRE 6,80% 2022-2029	10 000	11 900	NC	11 900	221,52	S	333,20	15-juin-26	ACD		
SNTS.O2	SONATEL 6,50% 2020-2027	3 000	3 000	NC	3 000	44,70	S	90,90	16-juil.-26	ACD		
TOTAL												
TOTAL - OBLIGATIONS CLASSIQUES						504		5 040 000				

2. OBLIGATIONS VERTES, SOCIALEMENT RESPONSABLES ET DURABLES (GSS)

Symbole	Titre	Valeur nominale	Cours Précédent	Cours du jour	Cours Référence	Séance de cotation Volume	Coupon Valeur	Coupon couru	Période	Coupon d'intérêt Montant net	Eché.	Type Amort
OBLIGATIONS GSS SOUVERAINES												
TOTAL												
OBLIGATIONS GSS D'INSTITUTIONS FINANCIÈRES RÉGIONALES ET INTERNATIONALES												
BIDC.O8	BIDC-EBID GSS BOND 6,50% 2024-2031	10 000	10 000	9 900	9 900	180	1 782 000	135,34	S	322,33	29-juil.-26	ACD
CRRH.O11	SOCIAL BOND CRRH-UEMOA 6,00% 2025-2040	10 000	10 000	NC	10 000			216,99	S	299,18	4-juin-26	ACD
TOTAL						180	1 782 000					
OBLIGATIONS GSS D'ENTREPRISES												
BABS.O1	GSS BAOBAB 6,80% 2024-2029	10 000	10 000	NC	10 000			302,96	S	318,72	24-avr.-26	ACD
ECOC.O1	GENDER BOND ECOBANK CI 6,50% 2024-2029	10 000	10 000	NC	10 000			59,34	A	637,00	12-mars-27	ACD
TOTAL												
TOTAL - OBLIGATIONS VERTES, SOCIALEMENT RESPONSABLES ET DURABLES						180	1 782 000					

3. FONDS COMMUNS DE TITRISATION DE CREANCES (FCTC)

Symbole	Titre	Valeur nominale	Cours Précédent	Cours du jour	Cours Référence	Séance de cotation Volume	Coupon Valeur	Coupon couru	Période	Coupon d'intérêt Montant net	Eché.	Type Amort
FCTC D'ÉTAT ET D'INSTITUTIONS À PARTICIPATION MAJORITAIRE PUBLIQUE												
FEPTC.O1	FCTC EPT 7 % 2023-2030	7 917	7 917	NC	7 917			71,70	T	135,77	27-mai-26	ACD
FEPTC.O2	FCTC EPT 7,25 % 2023-2033	9 688	9 688	NC	9 688			90,87	T	172,07	27-mai-26	ACD
FEPTC.O3	FCTC EPT 7,50% 2023-2038	9 808		NC				95,17	T	180,22	27-mai-26	ACD
TOTAL												
FCTC D'INSTITUTIONS FINANCIÈRES RÉGIONALES ET INTERNATIONALES												
FBOAD.O1	FCTC BOAD DOLI-P 6,10% 2023-2030	4 600	4 600	NC	4 600			19,99	S	142,22	21-sept.-26	AC
FBOAD.O2	FCTC BOAD DOLI-P 9,50% 2024-2029	7 000	7 939	NC	7 938.70			266,00	S	329,77	20-mai-26	AC
TOTAL												
FCTC D'ENTREPRISES												
FCAS.O1	FCTC CROISSANCE ATLANTIQUE 6,20% 2024-2029	6 844	6 844	NC	6 843.93			9,86	T	99,72	6-juil.-26	AC
FNSBB.O1	FCTC KEUR SAMBA NSIA BANQUE 7% 2025-2030	8 800	8 800	NC	8 800			195,77	S	307,16	20-juin-26	AC
FNSBB.O2	FCTC KEUR SAMBA NSIA BANQUE 9% 2025-2030	8 800	8 800	NC	8 800			251,71	S	394,92	20-juin-26	AC
FNSBC.O2	FCTC KEUR SAMBA NSIA BANQUE CI 7% 2025-2030	8 095	8 095	NC	8 095.24			40,37	T	142,83	20-juin-26	AC
FORBC.O1	FCTC KEUR SAMBA ORABANK CI 7% 2025-2030	8 095	8 095	NC	8 095.24			40,37	T	142,83	20-juin-26	AC
FORBT.O1	FCTC ORABANK 7 % 2021-2026	1 667	2 114	NC	2 114.16			5,59	T	28,58	28-juin-26	ACD
FSNBBF.O1	FCTC SONABHY 8,10 % 2025-2031	10 000	9 700	NC	9 700			41,38	S	380,70	26-sept.-26	ACD
FSNTS.O1	FCTC SONATEL C-1 6,40 % 2023-2	10 000	10 000	NC	10 000			142,92	S	300,80	19-juil.-26	AC
FSNTS.O2	FCTC SONATEL C-2 6,60 % 2023-2	10 000	9 950	NC	9 950			147,39	S	310,20	19-juil.-26	AC
FTIMC.O1	FCTC TEYLIOM IMMO 7 % 2021-2028	3 750	3 600	3 750	3 750	103	386 249	26,56	T	64,31	8-juin-26	ACD
TOTAL						103	386 249					
TOTAL - FONDS COMMUNS DE TITRISATION DE CREANCES						103	386 249					

4. SUKUK ET TITRES ASSIMILES

Symbole	Titre	Valeur nominale	Cours Précédent	Cours du jour	Cours Référence	Séance de cotation		Coupon couru	Coupon d'intérêt			Type Amort
						Volume	Valeur		Période	Montant net	Eché.	
SUKUK D'ÉTAT ET D'INSTITUTIONS À PARTICIPATION MAJORITAIRE PUBLIQUE												
SUKSN.S2	SUKUK SN 6% 2016-2026	10 000	10 000	NC	10 000			131,67	S	301,67	26-juil.-26	ACD
SUKTG.S1	SUKUK TG 6.5% 2016-2026	10 000	10 300	NC	10 300			117,11	S	371,86	17-août-26	ACD
TOTAL												

SUKUK D'INSTITUTIONS FINANCIÈRES RÉGIONALES ET INTERNATIONALES
TOTAL
SUKUK D'ENTREPRISES
TOTAL
TOTAL - SUKUK ET TITRES ASSIMILES
5. OBLIGATIONS CONVERTIBLES EN ACTIONS

Symbole	Titre	Valeur nominale	Cours Précédent	Cours du jour	Cours Référence	Séance de cotation		Coupon couru	Coupon d'intérêt			Type Amort
						Volume	Valeur		Période	Montant net	Eché.	
SCRC.O1	SUCRIVOIRE SA 8,55 % 2024-2031 (*)	10 000	10 000	NC	10 000			829,35	A	829,35	15-avr.-26	ACD
TOTAL												
TOTAL - OBLIGATIONS CONVERTIBLES EN ACTIONS												

TOTAL - MARCHÉ DES OBLIGATIONS

787 7 208 249

Légende :
 (##) (*) Ex-Coupon couru (##) Cours de référence amorti / Coupon couru Ex-c (#) Ex-marge de profits
 Cours du jour: Ouv.: Ouverture Clôt.: Clôture Moy.: Moyen
 Type Amort: Type d'Amortissement IF: In Fine AC: Amortissement Constant AD: Amortissement Dégressif ACD: Amortissement Constant Différé
 Période: Périodicité de paiement des coupons A: Annuelle S: Semestrielle T: Trimestrielle
 Eché.: Échéance de paiement des intérêts
 Mentions: NC: Non Coté Ex-c: Ex-coupon ou Ex-droit SP: Suspendu

INFORMATIONS
OPERATIONS EN COURS

Emetteur	Opération
SAFCA CI	Augmentation de capital par apport en numéraire - Fermeture des registres le 27 avril 2026
FCTC EPT	Première cotation - FCTC EPT 7,50 % 2025-2032 (FEPTC.O4), FCTC EPT 8,00 % 2025-2035 (FEPTC.O5) et FCTC EPT 8,50 % 2025-2040 (FEPTC.O6) - Première cotation le 23 avril 2026
FCTC NSIA	Première cotation - FCTC ZAKA RMBS NSIA BANQUE CI 7,00 % 2025-2036 (FNSBC.O4) et FCTC ZAKA RMBS NSIA BANQUE CI 9,00 % 2025-2036 (FNSBC.O5) - Première cotation le 29 avril 2026
FCTC NSIA	Première cotation - FCTC NSIA BANQUE CI 7,5 % 2025-2030 (FNSBC.O3) - Première cotation le 28 avril 2026
BANK OF AFRICA BF	Paieement de dividendes de 397 F CFA net par action, le 23/04/2026

AVIS

Entité	N°	Nature	Objet
BRVM	097-2026	Paieement Intérêts et remboursement	Paieement des intérêts semestriels et remboursement partiel du capital - TPBF 6,50 % 2019-2027 (TPBF.O8)
BRVM	098-2026	Paieement Intérêts	Paieement des intérêts semestriels - TPBF 6,30 % 2024-2029 (TPBF.O19)
BRVM	099-2026	Paieement Intérêts	Paieement des intérêts semestriels - TPBF 6,55 % 2024-2031 (TPBF.O20)
AMF-UMOA	Décision N° PAMF-UMOA/2026/108	Décision AMF-UMOA	Homologation des tarifs de la SGI MANSÀ CAPITAL

COMMUNIQUES

Emetteur	N°	Nature	Objet
ECOBANK TG	20260415	Communiqué-Avis de Convocation	Avis de convocation - Assemblée Générale Extraordinaire - ETI TG
BANK OF AFRICA BN	20260415-1	Etats financiers	Etats financiers - Exercice 2025 - BOA BN
BANK OF AFRICA BN	20260415-2	Communiqué-Avis de Convocation	Avis de convocation - Assemblée Générale Ordinaire - BOA BN
BANK OF AFRICA BN	20260415-3	Projet de Résolutions	Projet de résolutions - Assemblée Générale Ordinaire - BOA BN

QUANTITES RESIDUELLES
MARCHE DES ACTIONS

Symbole	Titre	Quantité résiduelle à l'achat	Cours Achat / Vente			Quantité résiduelle à la vente	Cours de Référence
ABJC	SERVAIR ABIDJAN CI	92	3,400	/	3,430	115	3 430
BICB	BIIC BN	1 920	5,105	/	5,150	805	5 150
BICC	BICI CI	181	23,250	/	23,350	6	23 250
BNBC	BERNABE CI	1	1,565	/	1,570	10	1 570
BOAB	BANK OF AFRICA BN	218	7,550	/	7,700	2 100	7 650
BOABF	BANK OF AFRICA BF	50	5,600	/	5,630	742	5 630
BOAC	BANK OF AFRICA CI	131	8,395	/	8,475	53	8 400
BOAM	BANK OF AFRICA ML	387	4,590	/	4,595	301	4 590
BOAN	BANK OF AFRICA NG	500	2,815	/	2,830	465	2 830
BOAS	BANK OF AFRICA SENEGAL	50	6,745	/	6,750	167	6 750
CABC	SICABLE CI	43	3,875	/	3,895	478	3 895
CBIBF	CORIS BANK INTERNATIONAL	41	15,300	/	15,700	9	15 700
CFAC	CFAO MOTORS CI	169	1,490	/	1,500	218	1 500
CIEC	CIE CI	10	3,130	/	3,140	14	3 140
ECOC	ECOBANK COTE D'IVOIRE	3	15,700	/	15,975	8	15 700
ETIT	ECOBANK TRANS. INCORP. TG			/	Marché	8 527 008	30
FTSC	FILTISAC CI	17	2,260	/	2,285	200	2 260
LNBB	LOTIERIE NATIONALE DU BENIN	5 182	3,855	/	3,900	500	3 855
NEIC	NEI-CEDA CI	90	1,375	/	1,385	89	1 385
NSBC	NSIA BANQUE COTE D'IVOIRE	126	14,050	/	14,170	2	14 170
N TLC	NESTLE CI	21	11,800	/	12,000	1 183	11 995
ONTBF	ONATEL BF	21	2,780	/	2,795	14	2 795
ORAC	ORANGE COTE D'IVOIRE	2	15,150	/	15,165	133	15 165
ORGT	ORAGROUP TOGO	250	3,400	/	3,435	44	3 435
PALC	PALM CI	91	8,035	/	8,100	934	8 035
PRSC	TRACTAFRIC MOTORS CI	994	4,900	/	4,995	24	4 995
SAFC	SAFCA CI			/	Marché	9 777	6 335
SCRC	SUCRIVOIRE	7 460	1,990	/	1,995	8	1 995
SDCC	SODE CI	147	7,050	/	7,150	103	7 150
SDSC	AFRICA GLOBAL LOGISTICS CI	98	1,850	/	1,875	68	1 875
SEMC	EVIOSYS PACKAGING SIEM CI	4	1,830	/	1,890	83	1 890
SGBC	SOCIETE GENERALE COTE D'IVOIRE	6	32,900	/	33,000	138	33 000
SHEC	VIVO ENERGY CI	371	1,995	/	2,000	2 921	2 000
SIBC	SOCIETE IVOIRIENNE DE BANQUE	50	6,995	/	7,000	1 148	7 000
SICC	SICOR CI	163	3,930	/	4,225	96	4 225
SIVC	ERIUM CI (Ex AIR LIQUIDE CI)			/	Marché	443	2 925
SLBC	SOLIBRA CI	1	37,040	/	39,990	174	39 000
SMBC	SMB CI	1	11,645	/	11,650	144	11 650
SNTS	SONATEL SN	25	28,400	/	28,800	350	28 500
SOGC	SOGB CI	59	7,890	/	7,920	361	7 920
SPHC	SAPH CI	45	7,050	/	7,100	2	7 100
STAC	SETAO CI			/	Marché	8 984	3 000
STBC	SITAB CI	5	20,500	/	20,800	58	20 800
TTL C	TOTALENERGIES MARKETING CI	3	2,790	/	2,795	262	2 795
TTL S	TOTALENERGIES MARKETING SN	1 968	3,200	/	3,215	96	3 215
UNLC	UNILEVER CI	8	62,000	/	66,000	1	62 000
UNXC	UNIWAX CI	126	1,855	/	1,885	59	1 855

QUANTITES RESIDUELLES

MARCHE DES DROITS

Symbole	Titre	Quantité résiduelle à l'achat	Cours Achat / Vente	Quantité résiduelle à la vente	Cours de Référence
---------	-------	-------------------------------	---------------------	--------------------------------	--------------------

QUANTITES RESIDUELLES
MARCHE DES OBLIGATIONS

Symbole	Titre	Quantité résiduelle à l'achat	Cours Achat / Vente		Quantité résiduelle à la vente	Cours de Référence	
FBOAD.01	FCTC BOAD DOLI-P 6,10% 2023-2030		/			4 600	
FBOAD.02	FCTC BOAD DOLI-P 9,50% 2024-2029	36	7,385	/		7 939	
FCAS.01	FCTC CROISSANCE ATLANTIQUE 6,20% 2024-2029		/			6 844	
FEPTC.01	FCTC EPT 7 % 2023-2030		/			7 917	
FEPTC.02	FCTC EPT 7,25 % 2023-2033		/			9 688	
FEPTC.03	FCTC EPT 7,50% 2023-2038		/			9 808	
FSNTS.01	FCTC SONATEL C-1 6,40 % 2023-2		/			10 000	
FSNTS.02	FCTC SONATEL C-2 6,60 % 2023-2		/			9 950	
FTIMC.01	FCTC TEYLIOM IMMO 7 % 2021-2028		/			3 750	
FNSBB.01	FCTC KEUR SAMBA NSIA BANQUE 7% 2025-2030		/			8 800	
FNSBB.02	FCTC KEUR SAMBA NSIA BANQUE 9% 2025-2030		/			8 800	
FNSBC.02	FCTC KEUR SAMBA NSIA BANQUE CI 7% 2025-2030		/			8 095	
FORBC.01	FCTC KEUR SAMBA ORABANK CI 7% 2025-2030		/			8 095	
FORBT.01	FCTC ORABANK 7 % 2021-2026		/			2 114	
FSNBFF.01	FCTC SONABHY 8,10 % 2025-2031	1	9,800	/	10,000	12	9 700
BIDC.04	BIDC-EBID 6,10% 2017-2027		/			2 500	
BIDC.05	BIDC-EBID 6,40% 2019-2026		/	11,500	4	11 500	
BIDC.06	BIDC-EBID 6,50 % 2021-2028		/	5,370	3 500	5 370	
BIDC.07	BIDC-EBID 5,90% 2022-2029		/	7,000	4	7 000	
CRRH.010	CRRH-UEMOA 6,10% 2022-2037		/			10 000	
CRRH.06	CRRH-UEMOA 5.85% 2016-2026		/			10 000	
TPTG.04	TPTG 6,60% 2025-2032		/	10,000	9 920	9 999	
TPNE.06	TRESOR PUBLIC DU NIGER 6,15% 2022 - 2034		/			8 955	
TPNE.07	TRESOR PUBLIC DU NIGER 6,25 % 2023-2028		/			7 500	
TPNE.08	TRESOR PUBLIC DU NIGER 6,60% 2025-2030		/			9 800	
TPNE.09	TRESOR PUBLIC DU NIGER 6,90% 2025-2032		/			10 000	
TPTG.02	TPTG 6% 2022-2037		/	10,000	507	10 000	
TPTG.03	TPTG 6,45% 2025-2030		/			10 000	
TPCI.099	TPCI 5,60% 2025-2030		/			10 000	
TPNE.010	TRESOR PUBLIC DU NIGER 6,60 % 2025-2030		/			10 000	
TPNE.02	TRESOR PUBLIC DU NIGER 6,50% 2019 - 2026	6	9,800	/	9,900	228	9 900
TPNE.03	TRESOR PUBLIC DU NIGER 6,5% 2020-2027		/			3 892	
TPNE.04	TRESOR PUBLIC DU NIGER 6,30% 2		/	7,500	5	7 500	
TPNE.05	TPNE 6,15 % 2022-2034		/			11 550	
TPCI.093	TPCI 5,90% 2024-2029		/			9 700	
TPCI.094	TPCI 6,00% 2024-2031		/			9 800	
TPCI.095	TPCI 5,90% 2025-2030		/			10 000	
TPCI.096	TPCI 6,00% 2025-2032		/			10 000	
TPCI.097	TPCI 5,90% 2025-2030		/			10 000	
TPCI.098	TPCI 6,00% 2025-2032		/			10 000	
TPCI.087	TPCI 5,90% 2024-2029		/			9 715	
TPCI.088	TPCI 6,00% 2024-2031		/			10 000	
TPCI.089	TPCI 5,90% 2024-2029		/			12 100	
TPCI.090	TPCI 6,00% 2024-2031		/			10 000	
TPCI.091	TPCI 5,90% 2024-2029		/			10 000	
TPCI.092	TPCI 6,00% 2024-2031		/	10,000	430	10 000	
TPCI.081	TPCI 5,90% 2023-2028		/			10 500	
TPCI.082	TPCI 6,00% 2023-2030		/			9 999	
TPCI.083	TPCI 5,90 % 2023-2028		/	10,000	1	9 900	
TPCI.084	TPCI 6,00 % 2023-2030		/	10,000	24 800	10 000	

TPCI.085	TPCI 5,90 % 2023 - 2028			/			10 000
TPCI.086	TPCI 6,00 % 2023 - 2030	50	9,900	/	10,000	174	10 000
TPCI.075	TPCI 5,65% 2022-2029			/			10 700
TPCI.076	TPCI 5,75% 2022-2032			/			10 500
TPCI.077	TPCI (TAUX DE BASE + SPREAD) % 2022-2029			/			10 000
TPCI.078	TPCI 5,65% 2022-2029			/			10 000
TPCI.079	TPCI 5,75% 2023-2030			/			8 600
TPCI.080	TPCI 6% 2023-2030			/			9 500
TPCI.069	TPCI 5,75 % 2022-2037			/			9 999
TPCI.070	TPCI 5,75 % 2022-2037			/			10 000
TPCI.071	TPCI 5,65% 2022-2032			/			10 000
TPCI.072	TPCI 5,65% 2022-2029			/			7 920
TPCI.073	TPCI 5,75% 2022-2032			/			8 750
TPCI.074	TPCI 5,85% 2022-2042			/			8 947
TPCI.063	TPCI 5,90% 2021 -2031			/			7 500
TPCI.064	TPCI 5,80 % 2021 - 2028			/			5 969
TPCI.065	TPCI 5,90 % 2021-2031			/			7 500
TPCI.066	TPCI 5,90% 2021-2031			/			7 300
TPCI.067	TPCI 5,90 % 2021-2036			/	10,000	20 000	10 000
TPCI.068	TPCI 5,90 % 2022-2037			/			10 000
TPCI.057	TPCI 5,80% 2020-2027			/			3 880
TPCI.058	TPCI 5,80% 2021-2028			/			4 000
TPCI.059	TPCI 5,90% 2021-2031			/			6 469
TPCI.060	TPCI 5,80% 2021-2028			/			10 000
TPCI.061	TPCI 5,90% 2021-2031			/			10 000
TPCI.062	TPCI 5,80 % 2021 -2028			/			6 000
TPCI.051	TPCI 5,80 % 2020-2027			/			4 000
TPCI.052	TPCI 5,90 % 2020 -2030			/			6 250
TPCI.053	TPCI 5,80% 2020-2027			/			4 240
TPCI.054	TPCI 5,90% 2020-2030			/			6 250
TPCI.055	TPCI 5,80% 2020 -2027			/			4 000
TPCI.056	TPCI 5,90% 2020- 2030			/			7 726
TPCI.045	TPCI 5,80% 2020 -2027			/			4 000
TPCI.046	TPCI 5,90% 2020 - 2030			/			6 375
TPCI.047	TPCI 5,80% 2020 - 2027			/			4 100
TPCI.048	TPCI 5,80% 2020- 2027			/			4 039
TPCI.049	TPCI 5,90% 2020- 2030			/			6 303
TPCI.050	TPCI 5,90% 2020-2030			/	6,250	93	6 250
TPCI.039	TPCI 5,75% 2019 - 2026			/			2 000
TPCI.040	TPCI 5,75% 2019-2026			/			2 000
TPCI.041	TPCI 5,80% 2020-2027			/			10 000
TPCI.042	TPCI 5,90% 2020-2030			/			10 000
TPCI.043	TPCI 5,90% 2020 - 2030			/			10 000
TPCI.044	TPCI 5,80% 2020 - 2027			/			9 800
TPCI.032	TPCI 2,23% 2019-2026			/			10 000
TPCI.034	TPCI 6% 2019-2029			/			3 675
TPCI.035	TPCI 5,75% 2019 -2026			/			10 000
TPCI.036	TPCI 5,75% 2019- 2026			/			10 000
TPCI.037	TPCI 5,80% 2019-2026			/			2 011
TPCI.038	TPCI 5,75% 2019-2026			/	2,000	110	2 000
TPCI.022	TPCI 5.90% 2016 - 2026			/			10 000
TPCI.023	TPCI 5.90% 2016-2026			/			10 000
TPCI.024	TPCI 6.25% 2017-2029			/			9 700
TPCI.028	TPCI 6% 2018 - 2026			/			9 200
TPCI.029	TPCI 6% 2018-2026			/			10 000

TPCI.O31	TPCI 5,75% 2019 - 2026			/			10 230
TPBJ.O6	TPBJ 5,75% 2022-2037			/			10 000
TPBJ.O7	TPBJ 5,70% 2023-2030			/			10 000
TPBJ.O8	TPBJ 6,20% 2023-2038			/			10 000
TPBJ.O9	TPBJ 6,00% 2025-2032			/			9 980
TPCI.O100	TPCI 5,85% 2025-2032			/			10 000
TPCI.O21	TPCI 6% 2016-2028			/			10 000
TPBF.O8	TPBF 6,50% 2019-2027			/			9 700
TPBF.O9	TPBF 6,50% 2019 - 2027			/	11,500	11	11 499
TPBJ.O10	TPBJ 6,15% 2025-2035			/			10 000
TPBJ.O3	TPBJ 6,50% 2020-2028			/			9 900
TPBJ.O4	TPBJ 5,50 % 2022-2037			/			10 000
TPBJ.O5	TPBJ 5,85 % 2022-2042			/			9 900
TPBF.O21	ETAT DU BURKINA 6,50% 2024-2029			/	10,000	65	10 000
TPBF.O22	ETAT DU BURKINA 6,80% 2024-2032			/			10 000
TPBF.O23	ETAT DU BURKINA 6,60% 2025-2030			/			10 300
TPBF.O24	ETAT DU BURKINA 6,80% 2025-2032			/			10 000
TPBF.O25	ETAT DU BURKINA 7% 2025-2035			/			10 000
TPBF.O4	TPBF 6.50% 2017-2027			/			10 700
TPBF.O15	ETAT DU BURKINA 6,30 % 2022-2			/	10,000	448	10 000
TPBF.O16	ETAT DU BURKINA 6% 2023-2028			/	10,000	35	10 000
TPBF.O17	TPBF 6,30 % 2023-2030			/	10,000	90	10 000
TPBF.O18	TPBF 6,50% 2023-2033			/	9,950	196	9 950
TPBF.O19	ETAT DU BURKINA 6,30% 2024-2029			/	10,000	42	10 000
TPBF.O20	ETAT DU BURKINA 6,55% 2024-2031			/	10,000	50	10 000
SNTS.O2	SONATEL 6,50% 2020-2027	100	Marché	/			3 000
TPBF.O10	TPBF 6,50% 2020 - 2028			/			3 333
TPBF.O11	TPBF 6,50 % 2020-2028			/	4,127.31	397	4 086
TPBF.O12	TPBF 6.50% 2021-2031			/			9 990
TPBF.O13	TPBF 6,50 % 2021 - 2031			/			9 600
TPBF.O14	TPBF 6,30% 2022-2034			/	9,800	240	9 799
FDFINBF.O1	FIDELIS FINANCE CAP25 7,00% 2023-2028			/			7 500
FDFINBF.O2	FIDELIS FINANCE PME ELAN CROISSANCE UMOA 7% 2025-2030	100	9,800	/	10,000	56	10 000
NRMC.O1	NOURMONY HOLDING 7,25% 2024-2029			/			10 000
ORGT.O2	ORAGROUP SA 7,15% 2021-2028			/	6,900	50 000	7 440
PADS.O3	PAD 6,60% 2020-2027			/			3 840
PTRC.O1	PETRO IVOIRE 6,80% 2022-2029			/			11 900
EOS.O26	ETAT DU SENEGAL 6,40% 2025-2028			/			9 950
EOS.O27	ETAT DU SENEGAL 6,60% 2025-2030			/	9,800	4	9 800
EOS.O28	ETAT DU SENEGAL 6,75% 2025-2032			/			9 725
EOS.O29	ETAT DU SENEGAL 6,95% 2025-2035			/			9 800
EOS.O8	ETAT DU SENEGAL 5,95% 2022-2034			/			10 000
EOS.O9	ETAT DU SENEGAL 6,00 % 2023-20			/			9 800
EOS.O20	ETAT DU SENEGAL 6,75 % 2025-20			/			9 700
EOS.O21	ETAT DU SENEGAL 6,95 % 2025-20			/	9,890	2	9 200
EOS.O22	ETAT DU SENEGAL 6,40% 2025-202			/			9 950
EOS.O23	ETAT DU SENEGAL 6,60% 2025-203			/			10 200
EOS.O24	ETAT DU SENEGAL 6,75% 2025-2032	1 980	10,000	/			10 000
EOS.O25	ETAT DU SENEGAL 6,95% 2025-2035			/			9 500
EOS.O14	ETAT DU SENEGAL 6,50 % 2023-2033			/			10 000
EOS.O15	ETAT DU SENEGAL 6,25 % 2024-2029			/			10 000
EOS.O16	ETAT DU SENEGAL 6,45 % 2024-2031			/			10 000
EOS.O17	ETAT DU SENEGAL 6,65 % 2024-2034			/			10 000
EOS.O18	ETAT DU SENEGAL 6,40 % 2025-20			/			9 950
EOS.O19	ETAT DU SENEGAL 6,60 % 2025-2030	30	10,000	/			10 000

EOM.08	ETAT DU MALI 6,20 % 2022-2032			/	10,000	148	9 800
EOM.09	ETAT DU MALI 6,30% 2022-2032			/	9,800	87	9 795
EOS.O10	ETAT DU SENEGAL 6,15 % 2023-2030			/			10 000
EOS.O11	ETAT DU SENEGAL 6,35 % 2023-2033	1	9,300	/			10 000
EOS.O12	ETAT DU SENEGAL 6,15 % 2023-2028			/			10 000
EOS.O13	ETAT DU SENEGAL 6,30 % 2023-2030			/			9 999
EOM.O19	ETAT DU MALI 6,55% 2025-2032			/			10 000
EOM.O20	ETAT DU MALI 6,35% 2025-2030			/			10 000
EOM.O4	ETAT DU MALI 6,50% 2019-2027			/			4 620
EOM.O5	ETAT DU MALI 6,50% 2020-2028			/			3 933
EOM.O6	ETAT DU MALI 6,50% 2020-2027			/			3 900
EOM.O7	ETAT DU MALI 6.50% 2021-2031			/	6,031.25	300	7 234
EOM.O13	ETAT DU MALI 6,50 % 2024-2034	2	10,000	/			10 000
EOM.O14	ETAT DU MALI 3,00 % 2024-2031			/			10 000
EOM.O15	ETAT DU MALI 6,55 % 2024-2031			/			10 000
EOM.O16	ETAT DU MALI 6,35 % 2024-2029			/			10 000
EOM.O17	ETAT DU MALI 6,55% 2025-2032			/			10 000
EOM.O18	ETAT DU MALI 6,35% 2025-2030			/			10 000
CRRH.O7	CRRH-UEMOA 5.95% 2017-2029			/			3 333
CRRH.O8	CRRH-UEMOA 5.95% 2018-2030			/			4 125
CRRH.O9	CRRH-UEMOA 6.05% 2018-2033			/			5 333
EOM.O10	ETAT DU MALI 6,20 % 2022-2029			/			10 000
EOM.O11	ETAT DU MALI 6,40 % 2023-2030			/			10 000
EOM.O12	ETAT DU MALI 6,50 % 2023-2030	220	9,600	/	9,700	307	9 600
BABS.O1	GSS BAOBAB 6,80% 2024-2029			/			10 000
BIDC.O8	BIDC-EBID GSS BOND 6,50% 2024-2031			/	10,000	11	9 900
CRRH.O11	SOCIAL BOND CRRH-UEMOA 6,00% 2025-2040			/			10 000
ECOC.O1	GENDER BOND ECOBANK CI 6,50% 2024-2029			/			10 000

SUKUK ET TITRES ASSIMILES

Symbole	Titre	Quantité résiduelle à l'achat	Cours Achat / Vente	Quantité résiduelle à la vente	Cours de Référence
SUKSN.S2	SUKUK SN 6% 2016-2026		/		10 000
SUKTG.S1	SUKUK TG 6.5% 2016-2026		/		10 300

CALENDRIER DES ASSEMBLEES GENERALES
ANNEE : 2026

Société	Nature	Date	Heure	Lieu
ECOBANK TG	Extraordinaire	07/05/2026	10:30:00	Par Visioconférence
BANK OF AFRICA BN	Ordinaire	30/04/2026	10:00:00	GOLDEN TULIP LE DIPLOMATE à Cotonou
ORANGE CI	Ordinaire	29/04/2026	10:00:00	En présentiel au siège de la société, sis à Abidjan, Cocody Riviera Golf, Boulevard de France, Immeuble Orange Village ou par visioconférence en envoyant un courrier électronique à l'adresse ag2026-orangeci@quorumenligne.com
ONATEL BF	Ordinaire	29/04/2026	10:30:00	AZALAÏ HÔTEL, OUAGADOUGOU-BURKINA FASO
ECOBANK CI	Ordinaire	28/04/2026	10:00:00	Par Visioconférence ou en présentiel à l'hôtel Radisson Blu, sis à Abidjan Port-Bouët, route de l'Aéroport International Félix Houphouët Boigny
SONATEL	Ordinaire	16/04/2026	10:00:00	Visioconférence, au NOOM Hôtel à Dakar
CORIS BANK INTERNATIONAL	Ordinaire	16/04/2026	09:00:00	Sopatel Hôtel Silmandé SA
BANK OF AFRICA CI	Ordinaire	15/04/2026	10:00:00	Salle Fromager de l'hôtel IVOTEL du Plateau (10ème étage)
BANK OF AFRICA ML	Ordinaire	14/04/2026	09:30:00	Siège de la banque à l'Immeuble BANK OF AFRICA, Avenue du Mali, Quartier ACI 2000
PALM CI	Ordinaire	14/04/2026	09:00:00	Salle de Conférence de la CRRAE-UMOA à Abidjan-Plateau (Côte d'Ivoire) ou par VISIOCONFERENCE, via la plateforme web dédiée
SAPH CI	Ordinaire	09/04/2026	09:00:00	Salle de Conférence de la CRRAE-UMOA à Abidjan-Plateau en présentiel ou par visioconférence, via la plateforme web dédiée à l'Assemblée Générale
BANK OF AFRICA SN	Ordinaire	07/04/2026	09:30:00	Immeuble Elan II au 2ème Etage, Almadies, Zone 12, Route de Ngor à Dakar
BANK OF AFRICA NG	Ordinaire	03/04/2026	10:00:00	Centre de Formation de BOA-NIGER (BOA-Siège)
SICABLE	Ordinaire	27/03/2026	10:00:00	Hôtel TIAMA, à ABIDJAN
UNILEVER CI	Ordinaire	27/03/2026	10:00:00	Salle Sirocco 1 de l'Hôtel Novotel Adagio, situé à Marcoray Boulevard Felix Houphouët Boigny ex VGE, à proximité de l'Hôtel Azalaï ou par Visioconférence en envoyant un courriel à l'adresse : servicesfinanciers@hudson-cie.com
BANK OF AFRICA BF	Ordinaire	23/03/2026	10:00:00	AZALAÏ Hôtel à la salle DIMAKO

L'actualité de la BRVM sur nos plateformes digitales

Infos BRVM

Pour recevoir les informations boursières par SMS, souscrivez :



Côte d'Ivoire : *430#
Bénin : *430*15#



Côte d'Ivoire : #139#
Burkina Faso : *310#



Côte d'Ivoire : *431#
Niger : *512*9#
Togo : *310#

Site web

www.brvm.org

Application Mobile

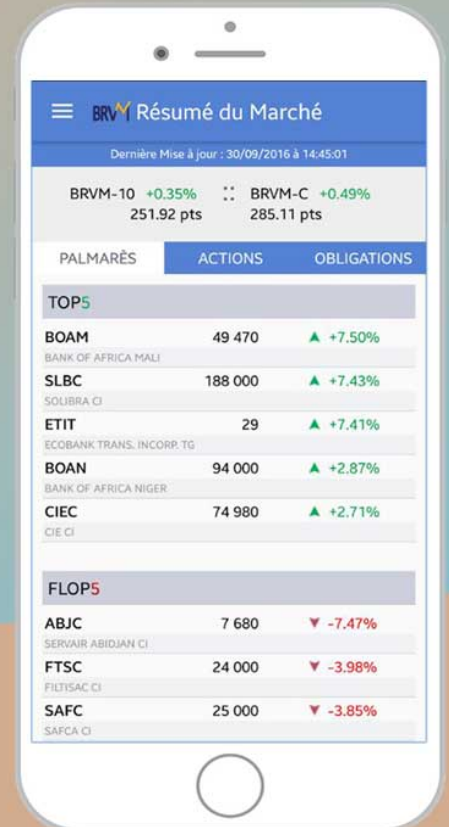

Disponible sur
 Google play

Disponible sur
 App Store



Nous suivre sur :





AMF-UMOA

AUTORITÉ DES MARCHÉS FINANCIERS DE
L'UNION MONÉTAIRE OUEST AFRICAINE

DECISION N° PAMF-UMOA / 2026 / 108

RELATIVE A L'HOMOLOGATION DES TARIFS DE LA SGI MANSA CAPITAL

Le Président de l'Autorité des Marchés Financiers de l'UMOA,

- Vu* le traité révisé de l'Union Monétaire Ouest Africaine (UMOA) du 12 juillet 2019, entré en vigueur le 1^{er} octobre 2022, modifiant la dénomination du Conseil Régional de l'Épargne Publique et des Marchés Financiers (CREPMF) en Autorité des Marchés Financiers de l'UMOA (AMF-UMOA) ;
- Vu* la Convention du 03 juillet 1996 portant création du Conseil Régional de l'Épargne Publique et des Marchés Financiers, notamment son Annexe portant composition, organisation, fonctionnement et attributions du Conseil Régional de l'Épargne Publique et des Marchés Financiers ;
- Vu* le Règlement Général du 28 novembre 1997 relatif à l'Organisation, au Fonctionnement et au Contrôle du Marché Financier Régional de l'UMOA ;
- Vu* la Décision n°CM/02/10/2025 du 06 octobre 2025 du Conseil des Ministres de l'UMOA portant fixation des tarifs de l'Autorité des Marchés Financiers de l'Union Monétaire Ouest Africaine ;
- Vu* la Décision n° CM/03/10/2025 du 25 novembre 2025 du Conseil des Ministres de l'UMOA portant nomination du Président de l'Autorité des Marchés Financiers de l'UMOA ;
- Vu* la Décision n° CREPMF/PCR/2018/01 en date du 13 juin 2018 portant modification de la Décision n° 77/P-CREPMF/39-2002 portant délégation de pouvoirs du Conseil Régional au Comité Exécutif et au Président ;
- Vu* la Circulaire n°01/2010 relative à la standardisation des grilles tarifaires des Intervenants Commerciaux du marché financier régional ;
- Vu* la Décision n° AMF-UMOA / 2025 / 351 du 23 décembre 2025 portant agrément de la société MANSA CAPITAL en qualité de Société de Gestion et d'Intermédiation (SGI) sur le marché financier régional de l'UMOA, sous le numéro SGI/2025-02 ;
- Vu* la demande d'homologation de la grille tarifaire, en date du 02 mars 2026, de la SGI MANSA CAPITAL ;

DECIDE

am

Article 1^{er}

Les tarifs applicables par la SGI MANSА CAPITAL dans le cadre de ses activités sur le marché financier régional de l'UMOA, figurant en annexe de la présente décision, sont homologués.

Article 2

Toute modification ultérieure de ces tarifs donne lieu à la saisine de l'Autorité des Marchés Financiers de l'UMOA en vue d'une nouvelle homologation.

Article 3

La SGI MANSА CAPITAL est tenue de communiquer, dès réception de la présente décision, les tarifs homologués à la Bourse Régionale des Valeurs Mobilières (BRVM) pour publication au Bulletin Officiel de la Cote (BOC) ainsi qu'au Dépositaire Central / Banque de Règlement (DC/BR).

Article 4

Les tarifs homologués tels que joints en annexe à la présente décision doivent faire l'objet d'un affichage permanent dans les locaux de la SGI MANSА CAPITAL de manière à permettre leur accès au public.

08 AVR. 2026

Fait à Abidjan, le _____

Le Président



Kossi TENOU

ANNEXE: CONDITIONS GENERALES DE TARIFICATION DE LA SGI MANSAL CAPITAL

RUBRIQUES	BASE DE CALCUL	TAUX PROPOSES PAR LA SGI MANSAL CAPITAL
OPERATIONS DU MARCHÉ PRIMAIRE		
Commissions de structuration et d'arrangement d'opérations financières de marché	Montant levé	2 % HT maximum
Commissions de placement de titres	Montant placé	1,5% HT maximum
Commission de garantie de placement (prise ferme)	Montant de la prise	1% HT maximum
Frais d'introduction en bourse	Forfait	Entre 5 000 000 FCFA et 8 500 000 FCFA
OPERATIONS DU MARCHÉ SECONDAIRE		
Commission d'animation / mécanisme de liquidité II	Sur la valeur du portefeuille	1% HT maximum
Commissions de courtage sur transactions ordinaires	Montant de la transaction	1% HT maximum
Commissions de courtage sur opération d'acheté/ vendu	Montant de la transaction sur dossier	1% HT maximum
Commissions de courtage sur transactions sur dossier	Montant de la transaction sur dossier	0,81% HT maximum
CONSERVATION DE TITRES ET TENUE DE COMPTE		
Commissions de conservation	Valeur du portefeuille d'actifs conservés	0,5% HT/an maximum
Frais de tenue de Compte	Forfait trimestriel	2 500 FCFA HT Personne Physique / 3 500 FCFA HT Personne Morale Maximum
Commissions de gestion sous mandat	Valeur du portefeuille sous gestion	2 % HT/ an maximum
Commission de transfert de titre	Forfait par ligne	10 000 FCFA / ligne maximum
Commission de nantissement de titres	Forfait	10 000 FCFA / ligne maximum
Frais d'ouverture de compte	Forfait	Gratuit
Frais de clôture de compte	Forfait	15 000 FCFA maximum
Frais de bourse en ligne	Mensuel	1 000 FCFA HT Personne Physique / 2 500 FCFA HT Personne Morale Maximum

AVIS N° 097 - 2026 / BRVM / DG

TPBF 6,50 % 2019-2027

Paiement des intérêts semestriels et remboursement partiel du capital

La Bourse Régionale des Valeurs Mobilières (BRVM) porte à la connaissance du public et des intervenants du marché que le Trésor Public du Burkina Faso procédera, le **06 mai 2026**, au paiement des intérêts semestriels et au remboursement partiel du capital de son emprunt obligataire dénommé " TPBF 6,50 % 2019-2027 ".

La fermeture des registres étant fixée au mercredi 06 mai 2026, ledit titre (symbole : TPBF.08) cotera **ex-coupon d'intérêts à partir du mardi 05 mai 2026**.

Pour toute information complémentaire, veuillez contacter la SGI CORIS BOURSE, 01 BP 6585 Ouagadougou 01 ; Tél : (226) 25 33 14 85 ; Fax : (226) 25 33 14 83 ; E-mail : corisbourse@corisbourse.com ; Site web : www.coris-bourse.com.

Fait à Abidjan, le 15 avril 2026

Le Directeur Général



Edoh Kossi AMENOUNVE, Ph. D.

Ah RR X J

AVIS N° 098 - 2026 / BRVM / DG

TPBF 6,30 % 2024-2029

Paiement des intérêts semestriels

La Bourse Régionale des Valeurs Mobilières (BRVM) porte à la connaissance du public et des intervenants du marché que le Trésor Public du Burkina Faso procédera, le **06 mai 2026**, au paiement des intérêts semestriels de son emprunt obligataire dénommé " TPBF 6,30 % 2024-2029 ".

La fermeture des registres étant fixée au mercredi 06 mai 2026, ledit titre (symbole : TPBF.019) cotera ex-coupon d'intérêts à partir du mardi 05 mai 2026.

Pour toute information complémentaire, veuillez contacter la SGI SAZIF, BP 459 Ouaga Kossyam 10010, Ouagadougou - Burkina Faso ; Tél : (226) 64 36 99 99 / 75 20 01 01 ; E-mail : clients@sa2if.com ; Site web : www.sa2if.com.

Fait à Abidjan, le 15 avril 2026

Le Directeur Général



Edoh Kossi AMENOUNVE, Ph. D.

AK or [handwritten initials]

AVIS N° 099 - 2026 / BRVM / DG

TPBF 6,55 % 2024-2031

Paiement des intérêts semestriels

La Bourse Régionale des Valeurs Mobilières (BRVM) porte à la connaissance du public et des intervenants du marché que le Trésor Public du Burkina Faso procédera, le **06 mai 2026**, au paiement des intérêts semestriels de son emprunt obligataire dénommé " TPBF 6,55 % 2024-2031 ".

La fermeture des registres étant fixée au mercredi 06 mai 2026, ledit titre (symbole : TPBF.O20) cotera ex-coupon d'intérêts à partir du mardi 05 mai 2026.

Pour toute information complémentaire, veuillez contacter la SGI SA2IF, BP 459 Ouaga Kossyam 10010, Ouagadougou - Burkina Faso ; Tél : (226) 64 36 99 99 / 75 20 01 01 ; E-mail : clients@sa2if.com ; Site web : www.sa2if.com.

Fait à Abidjan, le 15 avril 2026

Le Directeur Général



Edoh Kossi AMENOUNVE, Ph. D.

AK PK 5 AI

Ecobank Transnational Incorporated

Assemblée Générale Extraordinaire

AVIS DE CONVOCATION

Mesdames et Messieurs les actionnaires sont convoqués à l'Assemblée Générale Extraordinaire de la Société Ecobank Transnational Incorporated, qui se tiendra par visioconférence, le **jeudi 7 mai 2026 à 10h30 GMT** à l'effet de délibérer sur l'ordre du jour suivant :

1. Emission d'Euro-obligations

Les actionnaires souhaitant participer à la réunion qui se tiendra par visioconférence, pourront s'inscrire sur <https://ecobank.com/agm> à partir du **vendredi 24 avril 2026**.

Les actionnaires sont encouragés à soumettre à l'avance, le formulaire de procuration, dûment rempli avec leurs intentions de vote à Ecobank Transnational Incorporated, 2365 Boulevard du Mono, B.P. 3261 Lomé, Togo, ou l'envoyer par email à AGM@ecobank.com avant la fin de la journée du **mardi 5 mai 2026**.

Le formulaire de procuration et les autres documents relatifs à l'Assemblée Générale sont disponibles au Siège de la Société à l'adresse ci-dessus et sur le site Internet de la Société (www.ecobank.com), à partir de la date du présent avis.

Lomé, le 15 avril 2026
Pour le Conseil d'Administration et P.O.,



Madibinet Cissé
Secrétaire Général

BILAN_PUB
BILAN DESTINE A LA PUBLICATION

ETAT : BENIN ETABLISSEMENT : BANK OF AFRICA

C 2 0 2 5 12 31 C Date d'arrêté	B 0 0 0 6 1 F A C 0 C B L C D	0 1 F	A P
---	---	-----------	---------

CODE	ACTIF	MONTANTS NETS	
		31/12/2024	31/12/2025
		2	2
RBA_0010	1. CAISSE, BANQUE CENTRALE, CCP	60 216 760 002	84 438 334 694
RBA_0020	2. EFFETS PUBLICS ET VALEURS ASSIMILEES	319 667 392 164	329 252 816 691
RBA_0030	3. CREANCES INTERBANCAIRES ET ASSIMILEES	12 623 737 146	23 164 573 112
RBA_0040	4. CREANCES SUR LA CLIENTELE	408 395 955 500	391 724 415 648
RBA_0050	5. OBLIGATIONS ET AUTRES TITRES A REVENU FIXE	24 534 472 012	18 197 830 698
RBA_0060	6. ACTIONS ET AUTRES TITRES A REVENU VARIABLE	31 165 216 618	31 087 695 611
RBA_0070	7. ACTIONNAIRES OU ASSOCIES	0	0
RBA_0080	8. AUTRES ACTIFS	20 861 659 806	31 767 591 693
RBA_0090	9. COMPTES DE REGULARISATION	7 568 629 114	441 963 620
RBA_0100	10. PARTICIPATIONS ET AUTRES TITRES DETENUS A LONG TERME	300 000 000	300 000 000
RBA_0110	11. PARTS DANS LES ENTREPRISES LIEES	17 960 783 630	18 086 289 431
RBA_0120	12. PRETS SUBORDONNES	4 072 134 831	4 075 580 110
RBA_0130	13. IMMOBILISATIONS INCORPORELLES	3 144 854 398	2 910 884 745
RBA_0140	14. IMMOBILISATIONS CORPORELLES	29 675 631 819	29 214 749 594
RBA_0150	15. TOTAL DE L'ACTIF	940 187 227 041	964 662 725 647

BANK OF AFRICA BENIN
 AVENUE JEAN - PAUL II
 08 B.P. 0879 - COTONOU
 TEL : 21 81 32 28 - TELEX : 5079 SWIFT AFRI BJJ

BILAN_PUB
BILAN DESTINE A LA PUBLICATION

ETAT : BENIN ETABLISSEMENT : BANK OF AFRICA

|C| |2|0|2|5| |12| |31| |B|0|0|0|6|1| |F| |A|C|0| |0|1| |A|
C Date d'arrêté C I B L C D F P

CODE	PASSIF	MONTANTS	
		31/12/2024	31/12/2025
		2	2
RBP_0010	1. BANQUES CENTRALES, CCP	0	0
RBP_0020	2. DETTES INTERBANCAIRES ET ASSIMILEES	70 456 904 519	116 059 002 125
RBP_0030	3. DETTES A L'EGARD DE LA CLIENTELE	734 344 110 214	711 642 473 602
RBP_0040	4. DETTES REPRESENTEES PAR UN TITRE	0	0
RBP_0050	5. AUTRES PASSIFS	7 962 062 731	8 318 498 134
RBP_0060	6. COMPTES DE REGULARISATION	7 331 576 346	7 052 862 781
RBP_0070	7. PROVISIONS	2 696 217 538	4 082 900 235
RBP_0080	8. EMPRUNTS ET TITRES EMIS SUBORDONNES	0	0
RBP_0090	9. CAPITAUX PROPRES ET RESSOURCES ASSIMILEES	117 396 355 692	117 506 988 771
RBP_0100	9.1. CAPITAL SOUSCRIT	40 561 048 000	40 561 048 000
RBP_0110	9.2. PRIMES LIEES AU CAPITAL	0	0
RBP_0120	9.3. RESERVES	57 188 131 981	56 838 711 028
RBP_0130	9.4. ECARTS DE REEVALUATION	0	0
RBP_0140	9.5. PROVISIONS REGLEMENTEES	0	0
RBP_0150	9.6 REPORT A NOUVEAU (+/-)	0	0
RBP_0160	9.7 RESULTAT DE L'EXERCICE (+/-)	19 647 175 711	20 107 229 743
	Résultat année précédente en cours d'approbation	0	0
RBP_0170	10. TOTAL DU PASSIF	940 187 227 041	964 662 725 647

BANK OF AFRICA BENIN
AVENUE JEAN - PAUL II
08 B.P. 0879 - COTONOU
TEL : 21 81 32 28 - TELEX : 5079 SWIFT AFRI BJB

BILAN_PUB
BILAN DESTINE A LA PUBLICATION

ETAT : BENIN ETABLISSEMENT : BANK OF AFRICA

C 2 0 2 5 12 31	B 0 0 0 6 1	F	A C 0	0 1	A
C Date d'arrêté	C I B L C D			F	P

CODE	HORS BILAN	MONTANTS	
		31/12/2024	31/12/2025
	ENGAGEMENTS DONNES		
RHB_0010	1. ENGAGEMENTS DE FINANCEMENT	28 777 600 687	51 817 488 029
RHB_0020	2. ENGAGEMENTS DE GARANTIE	53 290 761 094	50 118 509 746
RHB_0030	3. ENGAGEMENTS SUR TITRES	0	0
	ENGAGEMENTS RECUS		
RHB_0040	4. ENGAGEMENTS DE FINANCEMENT	0	0
RHB_0050	5. ENGAGEMENTS DE GARANTIE	921 261 173 477	1 060 844 076 733
RHB_0060	6. ENGAGEMENTS SUR TITRES	0	0

BANK OF AFRICA BENIN
 AVENUE JEAN - PAUL II
 08 B.P. 0879 - COTONOU
 TEL : 21 81 32 28 - TELEX : 5079 SWIFT AFRI BJB

RESU_PUB COMPTE DE RESULTAT DESTINE A LA PUBLICATION			
ETAT : BENIN		ETABLISSEMENT : BANK OF AFRICA	
C 2 0 2 5 12 31 C Date d'arrêté	B 0 0 0 6 1 F R E 0 C I B L C D	0 1 F	A P
CODE	CHARGES	MONTANTS	
		31/12/2024	31/12/2025
RCR_0010	1. INTERETS ET PRODUITS ASSIMILES	53 500 431 945	55 728 496 436
RCR_0020	2. INTERETS ET CHARGES ASSIMILEES	-22 609 958 764	-20 822 020 770
RCR_0030	3. REVENUS DES TITRES A REVENU VARIABLE	1 392 337 365	1 314 059 218
RCR_0040	4. COMMISSIONS (PRODUITS)	11 239 375 626	12 338 814 707
RCR_0050	5. COMMISSIONS (CHARGES)	-928 898 988	-873 427 438
RCR_0060	6. GAINS OU PERTES NETS SUR OPERATIONS DES PORTEFEUILLES DE NEGOCIATION	1 244 283 496	1 305 992 226
RCR_0070	7. GAINS OU PERTES NETS SUR OPERATIONS DES PORTEFEUILLES DE PLACEMENT ET ASSIMILES	1 495 575 830	1 510 878 274
RCR_0080	8. AUTRES PRODUITS D'EXPLOITATION BANCAIRE	1 217 053 119	791 415 465
RCR_0090	9. AUTRES CHARGES D'EXPLOITATION BANCAIRE	-23 476 233	-20 270 116
RCR_0100	10. PRODUIT NET BANCAIRE	46 526 723 396	51 273 938 002
RCR_0110	11. SUBVENTIONS D'INVESTISSEMENT		
RCR_0120	12. CHARGES GENERALES D'EXPLOITATION	-22 369 685 063	-22 704 331 053
RCR_0130	13. DOTATION AUX AMORTISSEMENTS ET AUX DEPRECIATIONS DES IMMO. INCORP. & CORP.	-2 577 274 912	-2 693 320 685
RCR_0140	14. RESULTAT BRUT D'EXPLOITATION	21 579 763 421	25 876 286 264
RCR_0150	15. COÛT DU RISQUE	-124 264 109	-4 685 664 328
RCR_0160	16. RESULTAT D'EXPLOITATION	21 455 499 312	21 190 621 936
RCR_0170	17. GAINS OU PERTES NETS SUR ACTIFS IMMOBILISE	463 005 799	234 652 407
RCR_0180	18. RESULTAT AVANT IMPÔT	21 918 505 111	21 425 274 343
RCR_0190	19. IMPÔTS SUR LES BENEFICES	2 271 329 400	1 318 044 600
RCR_0200	20. RESULTAT NET	19 647 175 711	20 107 229 743

BANK OF AFRICA BENIN
AVENUE JEAN - PAUL II
08 B.P. 0879 - COTONOU
TEL : 21 81 32 28 - TELEX : 5079 SWIFT AFRI BJJ

BANK OF AFRICA-BENIN
Société anonyme avec Conseil d'Administration
Capital social : 40.561.048.000 FCFA
Siège social : Avenue Jean-Paul II
COTONOU-BENIN
RCCM : RB/COT/ 07 B 934 - C.I.B. B0061 F

ASSEMBLEE GENERALE ORDINAIRE DES ACTIONNAIRES DE
BANK OF AFRICA-BENIN

30 avril 2026

AVIS DE CONVOCATION

Le Conseil d'Administration de BANK OF AFRICA-BENIN (BOA-BENIN) invite l'ensemble des actionnaires de la Banque à participer à l'Assemblée Générale Ordinaire qui se tiendra le **jeudi 30 avril 2026 à 10 heures** au **GOLDEN TULIP LE DIPLOMATE** à Cotonou, à l'effet de délibérer sur l'ordre du jour suivant :

Point 1 : Approbation des comptes de bilan et de résultats de l'exercice clos le 31 décembre 2025 :

- 1.1. Rapport du Conseil d'Administration à l'Assemblée Générale Ordinaire des actionnaires
- 1.2. Rapport du Président du Conseil d'Administration sur la reddition des comptes
- 1.3. Rapport du Président du Conseil d'Administration sur l'évaluation du Conseil d'Administration, des Administrateurs et des Comités spécialisés
- 1.4. Rapports des Commissaires aux Comptes à l'Assemblée Générale Ordinaire des actionnaires

Point 2 : Approbation des conventions règlementées visées aux articles 438 et suivants de l'OHADA relatif au droit des sociétés commerciales et du GIE et à l'article 26 de la loi portant Règlementation Bancaire

Point 3 : Affectation du résultat de l'exercice clos le 31 décembre 2025

Point 4 : Distribution des dividendes

5

Point 5 : Renouvellement du mandat de six (06) administrateurs

Point 6 : Fixation des indemnités de fonction des Administrateurs pour l'exercice 2026

Point 7 : Projet des résolutions

Les documents d'information relatifs à cet ordre du jour seront disponibles à compter du **15 avril 2026** au Secrétariat de la SGI BOA CAPITAL SECURITIES, Boulevard de France à Cotonou, Tél (229) 21 31 53 43, Fax : (229) 21 31 78 00.

Le Conseil d'Administration compte sur votre participation à cette Assemblée Générale Ordinaire.

**Pour le Conseil d'Administration
Le Président
Kassimou ABOU KABASSI**

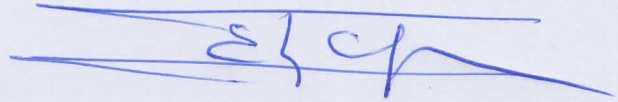

**ASSEMBLEE GENERALE ORDINAIRE DES ACTIONNAIRES
DE BANK OF AFRICA-BENIN
DU 30 AVRIL 2026 A COTONOU**

ORDRE DU JOUR

- 1- Approbation des comptes de bilan et de résultats de l'exercice clos le 31 décembre 2025 :**
 - Rapport du Conseil d'Administration à l'Assemblée Générale Ordinaire des actionnaires
 - Rapport du Président du Conseil d'Administration sur la reddition des comptes
 - Rapport du Président du Conseil d'Administration sur l'évaluation du Conseil d'Administration, des Administrateurs et des Comités spécialisés
 - Rapports des Commissaires aux Comptes à l'Assemblée Générale Ordinaire des actionnaires

- 2- Approbation des conventions règlementées visées aux articles 438 et suivants de l'OHADA relatif au droit des sociétés commerciales et du GIE et à l'article 26 de la loi portant Règlementation Bancaire**

- 3- Affectation du résultat de l'exercice clos le 31 décembre 2025**

- 4- Distribution des dividendes**

- 5- Renouvellement du mandat de six (06) administrateurs**

- 6- Fixation des indemnités de fonction des Administrateurs pour l'exercice 2026**

PROJET DE TEXTES DE RESOLUTIONS

Assemblée Générale Ordinaire du 30 avril 2026

PREMIERE RESOLUTION

L'Assemblée Générale Ordinaire, après avoir entendu lecture du rapport de gestion du Conseil d'Administration et du Rapport Général des Commissaires aux Comptes sur l'exercice clos le 31 décembre 2025, les approuve dans toutes leurs parties et approuve le bilan et le compte de résultat de cet exercice tels qu'ils ont été présentés ainsi que les opérations traduites dans les comptes et résumées dans les rapports.

Cet exercice 2025 se solde par un bénéfice net de **20 107 229 743** FCFA, après une dotation aux amortissements de **2 410 608 185** FCFA, une dotation aux provisions de **7 554 306 251** FCFA et le paiement de l'impôt sur les bénéfices de **1 318 044 600** FCFA.

En conséquence, l'Assemblée Générale Ordinaire donne quitus entier et sans réserve à tous les membres du Conseil d'Administration pour leur gestion et pour tous les actes accomplis par eux au cours de l'exercice clos le 31 décembre 2025.

DEUXIEME RESOLUTION

L'Assemblée Générale Ordinaire, après avoir entendu lecture des Rapports Spéciaux des Commissaires aux comptes sur les conventions visées aux articles 438 et suivants de l'Acte Uniforme de l'OHADA relatif au droit des Sociétés Commerciales et du GIE et de la loi N°2024-14 du 02 septembre 2024, portant réglementation bancaire, approuve sans réserve lesdits rapports.

L'Assemblée Générale donne décharge aux Commissaires aux comptes pour l'exécution de leur mandat au cours de l'exercice 2025.

TROISIEME RESOLUTION

L'Assemblée Générale, après présentation des résultats de l'évaluation du Conseil d'Administration, des sous-comités et des administrateurs, au titre de l'exercice 2025, approuve lesdits rapports.

QUATRIEME RESOLUTION

Sur proposition du Conseil d'Administration, l'Assemblée Générale Ordinaire, après en avoir délibéré, approuve l'affectation du bénéfice disponible de la manière suivante :

RESULTAT		20 107 229 743
REPORT A NOUVEAU ANTERIEUR		0
RESERVE LEGALE (15%)		0
BENEFICE DISTRIBUABLE	A	20 107 229 743
PRELEVEMENT SUR RESERVE FACULTATIVE	B	4 878 375 825
TOTAL A REPARTIR	C = A + B	24 985 605 568
DIVIDENDES	E	24 985 605 568
NOUVEAU REPORT A NOUVEAU	F = C - E	0

CINQUIEME RESOLUTION

En application de la précédente résolution, l'Assemblée Générale Ordinaire décide, après règlement de l'impôt sur le revenu des valeurs mobilières (IRVM) au taux de 5% sur le dividende brut unitaire de **616** FCFA, il sera effectivement versé aux actionnaires un dividende net correspondant à une rémunération de **585** FCFA par action de 1 000 F CFA.

Le paiement s'effectuera à partir du **15 mai 2026**, par la société de Gestion et d'Intermédiation BOA CAPITAL SECURITIES.

SIXIEME RESOLUTION

L'Assemblée Générale constatant que le mandat des membres du Conseil d'Administration arrive à expiration à l'issue de la présente Assemblée, donne quitus entier et définitif à ceux-ci pour l'accomplissement de leur mission et décide de nommer pour une durée de trois ans :

- Kassimou ABOU KABASSI
- Servais ADJOVI
- Anzize RADJI
- BMCE BANK SA

- BOA GROUP SA
- BOA WEST AFRICA

Leur mandat arrivera à expiration à l'issue de l'Assemblée Générale Ordinaire appelée à statuer sur les comptes de l'exercice clos le 31 décembre 2028.

SEPTIEME RESOLUTION

L'Assemblée Générale, sur proposition du Conseil d'Administration, approuve le renouvellement des indemnités de fonction de l'ensemble des membres du Conseil d'Administration pour un montant maximum de **65 595 700** FCFA, au titre de l'exercice 2026.

HUITIEME RESOLUTION

L'Assemblée Générale Ordinaire confère tous pouvoirs au porteur d'un original, d'un extrait ou d'une copie, du présent procès-verbal constatant ses délibérations à l'effet d'accomplir tous dépôts, publicités et formalités légales.

15 avril 2026

CALENDRIER DE PAIEMENT DES DIVIDENDES

ANNEE : 2025

Titres	Montant du dividende net par action en FCFA	Numéro de l'Avis	Date de publication de l'Avis au BOC	Ex-dividende	Date de paiement du dividende
				T-1	T
BOA BURKINA FASO	397	072-2026 BRVMDG	31/03/2026	22/04/2026	23/04/2026

BULLETIN OFFICIEL

OPCVM: FONDS COMMUNS DE PLACEMENT ET SOCIÉTÉS D'INVESTISSEMENT À CAPITAL VARIABLE

mercredi 15 avril 2026



Sociétés de gestion	Dépositaire	OPCVM	Catégorie	Origine	Valeur Liquidative						
					Précédente		Actuelle		Variation		
					Quotidienne	Date	Valeur	Date	Date	%	
AFRICABOURSE ASSET MANAGEMENT	AFRICABOURSE SA	FCP AAM EPARGNE CROISSANCE	D	5 000	12 148,66	13/04/2026	12 103,32	14/04/2026	19/11/2012	142,07%	-0,37%
		FCP AAM OBLIGATIFS	OATC	5 000	9 411,17	13/04/2026	9 415,17	14/04/2026	12/09/2012	88,30%	0,04%
		FCP AAM EPARGNE ACTION	A	5 000	11 021,66	13/04/2026	10 962,05	14/04/2026	16/01/2017	119,24%	-0,54%
		FCP AAM SERENITIS	OATC	10 000	12 873,47	13/04/2026	12 868,96	14/04/2026	20/12/2023	28,69%	-0,04%
AFRICAM SA	SBIF	FCP EXPANSIO	D	5 000	13 614,73	10/04/2026	ND	ND	01/01/2013	-	-
		FCP SECURITAS	OMLT	5 000	8 733,92	10/04/2026	ND	ND	01/01/2013	-	-
		FCP VALORIS	A	5 000	18 647,41	10/04/2026	ND	ND	01/01/2013	-	-
AFRICAINNE DE GESTION D'ACTIFS	SGI AGI	FCP CAPITAL PLUS	D	1 000	1 619,98	13/04/2026	1 617,92	14/04/2026	11/03/2019	61,79%	-0,13%
		FCP CONFORT PLUS	OMLT	1000	1 521,22	13/04/2026	1 521,49	14/04/2026	11/03/19	52,14%	0,013%
ATLANTIC ASSET MANAGEMENT	ATLANTIQUE FINANCE	FCP ATLANTIQUE CROISSANCE	D	5 000	5 802,43	16/01/2025	ND	ND	30/05/2015	-	-
		FCP ATLANTIQUE LIQUIDITE	OCT	5 000	6 535,44	16/01/2025	ND	ND	12/07/2019	-	-
		FCP ATLANTIQUE ACTIONS	A	5 000	9 679,97	16/01/2025	ND	ND	25/10/2019	-	-
		FCP ATLANTIQUE SERENITE	OMLT	5 000	6 852,59	16/01/2025	ND	ND	12/07/2019	-	-
		FCP ATLANTIQUE HORIZON	D	5 000	9 186,01	16/01/2025	ND	ND	25/10/2019	-	-
		FCP ATLANTIQUE SECURITE	OMLT	5 000	7 258,57	16/01/2025	ND	ND	30/05/2015	-	-
		FCP CAPITAL CROISSANCE	D	10 000	ND	04/11/2025	ND	05/11/2025	-	-	-
BNI GESTION	BNI FINANCES	OBLIG SECURITE	OMLT	10 000	11 585,00	05/11/2025	ND	ND	06/06/2014	-	-
		FCP DYNAMIC SAVINGS	A	10 000	13 386,00	05/11/2025	ND	ND	-	-	-
BOA ASSET MANAGEMENT	BOA CAPITAL SECURITIES	FCP Emergence	D	5 000	8 820,30	17/03/2026	ND	ND	Fev. 2010	-	-
		FCP Tres Monea	OCT	25 000 000	38 678 589,76	23/10/2023	ND	ND	Dec. 2013	-	-
CGF GESTION	CGF BOURSE	FCP ACTIONS PHARMACIE	D	1000	1 260,36	13/04/2026	1 256,14	14/04/2026	25/07/14	25,61%	-0,33%
		FCP SALAM CI	D	1000	1 224,05	13/04/2026	1 215,79	14/04/2026	01/03/17	21,58%	-0,67%
		FCP AL BARAKA 2	D	1000	1 330,60	13/04/2026	1 324,20	14/04/2026	25/01/18	32,42%	-0,48%
		FCP ASSUR SENEGAL	D	1000000	1 693 762,99	13/04/2026	1 679 381,07	14/04/2026	06/07/14	67,94%	-0,85%
		FCP AVANTAGE AKWABA	D	1000	1 914,86	13/04/2026	1 913,22	14/04/2026	29/03/13	91,32%	-0,09%
		FCP PLACEMENT CROISSANCE	A	1000	2 027,88	13/04/2026	2 010,54	14/04/2026	29/03/13	101,05%	-0,85%
		FCP POSTEFINANCES HORIZON	D	1000	2 671,98	13/04/2026	2 663,99	14/04/2026	27/06/09	166,40%	-0,30%
		FCP PLACEMENT QUIETUDE	O	1000	1 790,15	13/04/2026	1 788,60	14/04/2026	29/03/13	78,86%	-0,09%
		FCP LIQUIDITE-OPTIMUM	D	10000	14 119,41	13/04/2026	14 090,52	14/04/2026	01/10/17	40,91%	-0,205%
		FCP BNDE VALEURS	D	1000	1 473,30	13/04/2026	1 467,91	14/04/2026	02/09/16	46,79%	-0,366%
CORIS ASSET MANAGEMENT	CORIS BOURSE	FCP CORIS ACTIONS	A	5 000	12 040,55	03/03/2026	ND	ND	11/11/2014	-	-
		FCP ASSURANCES	OCT	5 000	5 999,32	03/03/2026	ND	ND	22/11/2019	-	-
		FCP CORIS PERFORMANCE	D	5 000	11 158,53	03/03/2026	ND	ND	11/11/2014	-	-
NSIA AM	BOA CI UBA CI NSIA BANQUE CI	NSIA FONDS DIVERSIFIE	D	5 000	7 620,67	13/04/2026	7 605,13	14/04/2026	03/12/2018	52,10%	-0,20%
		AUREORE OPPORTUNITES	A	5 000	10 360,26	13/04/2026	10 278,90	14/04/2026	08/03/2019	105,58%	-0,79%
		AUREORE SECURITE	OMLT	5 000	6 655,40	13/04/2026	6 641,28	14/04/2026	03/09/2021	32,83%	-0,21%
		NSIA ASSURANCES OPTIMUM	D	1 000 000	1 417 137,81	13/04/2026	1 412 328,91	14/04/2026	30/09/2021	41,23%	-0,34%
		AUREORE MONETARIS	M	5 000	6 000,46	13/04/2026	6 002,47	14/04/2026	24/04/2024	20,05%	0,03%
		TAWFIR HALAL	D	5 000	6 369,91	13/04/2026	6 345,38	14/04/2026	17/07/2024	26,91%	-0,38%
		AUREORE SECURITE II	OMLT	5 000	6 022,09	13/04/2026	6 022,90	14/04/2026	17/10/2024	20,46%	0,01%
		AUREORE OBLIGATIONS SOUVERAINES	OMLT	10 000	11 066,58	13/04/2026	11 070,95	14/04/2026	03/03/2025	10,71%	0,04%
		OBLIGATIONS PREMIUM	OMLT	5 000	5 738,81	13/04/2026	5 739,91	14/04/2026	26/02/2025	14,80%	0,02%
		FCP-2 OPTI REVENU	A	5 000	36 157,71	13/04/2026	36 003,30	14/04/2026	01/02/2002	620,07%	-0,43%
OAM S.A	SGI TOGO	FCP-2 OPTI REVENU	OMLT	5 000	9 717,38	13/04/2026	9 732,49	14/04/2026	01/02/2002	94,65%	0,16%
		FCP-3 OPTI CAPITAL	D	5 000	25 712,03	13/04/2026	25 700,80	14/04/2026	24/01/2003	414,02%	-0,04%
SOGESPAR	SOGEBOURSE	FCP SOGEAVENIR	D	500	2 411,00	16/10/2025	ND	ND	01/10/2002	-	-
		FCP SOGEDEFI	D	4 888	5 634,00	16/10/2025	ND	ND	23/12/2014	-	-
		FCP SOGEDYNAMIQUE	A	4 888	5 808,00	16/10/2025	ND	ND	23/12/2014	-	-
		FCP SOGELIQUID	M	10 000 000	11 193 627,00	16/10/2025	ND	ND	16/06/2020	-	-
		FCP SOGEPRIVILEGE	D	4 888	5 632,00	16/10/2025	ND	ND	23/12/2014	-	-
		FCP SOGESECURITE	OMLT	4 888	5 155,00	16/10/2025	ND	ND	23/12/2014	-	-
		FCP SOGEVALOR	A	1 000	5 694,00	16/10/2025	ND	ND	04/06/2002	-	-
		FCP SOAGA EPARGNE ACTIVE	D	10 000	15 670,29	13/04/2026	15 644,41	14/04/2026	28/10/2016	56,44%	-0,17%
		SICAV Abdou DIOUF	D	10 000 000	17 615 940,81	13/04/2026	17 569 457,62	14/04/2026	01/12/2003	75,69%	-0,26%
		FCP BOAD CAPITAL RETRAITE	OMLT	10 000	14 799,56	13/04/2026	14 801,32	14/04/2026	08/07/2020	48,01%	0,01%
		FCP SOAGA EPARGNE OBLIGATIONS	OMLT	5 000	6 643,79	13/04/2026	6 644,48	14/04/2026	28/04/2021	32,89%	0,01%
		FCP SOAGA EPARGNE ACTIONS	A	5 000	12 845,19	13/04/2026	12 769,29	14/04/2026	11/03/2020	155,39%	-0,59%
		FCP SOAGA EPARGNE SERENITE	OMLT	10 000	17 441,16	13/04/2026	17 439,78	14/04/2026	28/10/2016	74,40%	-0,01%
ENKO CAPITAL WEST AFRICA	EDC Investment Corporation	FCP SOAGA EPARGNE QUIETUDE	OMLT	5 000	6 443,17	13/04/2026	6 443,96	14/04/2026	19/06/2023	28,88%	0,01%
		FCP SOAGA EPARGNE DYNAMIQUE	A	5 000	8 259,98	13/04/2026	8 223,19	14/04/2026	19/06/2023	64,45%	-0,45%
		FCP SOAGA TRESORERIE	M	10 000	10 560,54	13/04/2026	10 561,81	14/04/2026	30/05/2025	5,62%	0,01%
		FCP GOORGOORLU	OCT	1 000	1 003,91	03/03/2026	ND	ND	28/02/2025	-	-
		FCP SAPHIR DYNAMIQUE	D	5 000	7 800,70	13/04/2026	7 798,10	14/04/2026	28/08/2017	55,96%	-0,03%
SAPHIR ASSET MANAGEMENT	SGI BENIN	FCP SAPHIR QUIETUDE	OMLT	5 000	6 719,19	13/04/2026	6 722,91	14/04/2026	28/08/2017	34,46%	0,06%
		SICAV WAFI CAPITAL	D	10 000	10 974,62	15/10/2025	ND	ND	05/06/2020	-	-
WAFI CAPITAL S.A.	SGI AGI BENIN	FCP WAFI CAPITAL	D	10 000	10 974,62	15/10/2025	ND	ND	05/06/2020	-	-
SGO MALI FINANCES	SGI MALI SA	FCP NYESGUI	D	10 000	17 274,44	12/03/2026	ND	ND	01/07/2018	-	-
HEBDOMADAIRES											
BNI GESTION	BNI FINANCES	FCP INITIATIVES SOLIDARITE	D	5 000	6 236,00	24/10/2025	6 318,00	31/10/2025	22/05/2013	26,36%	1,31%
		FCPE SODEFOR	D	2 500	8 542,00	24/10/2025	8 506,00	31/10/2025	18/12/2009	240,24%	-0,42%
PHOENIX AFRICA ASSET MANAGEMENT	Phoenix Capital Management	FCP PAM Actions	A	10 000	26 052,81	02/04/2026	26 062,54	09/04/2026	13/12/2017	160,63%	0,04%
		FCP PAM Diversifié Equilibre	D	10 000	21 673,87	02/04/2026	21 651,99	09/04/2026	13/12/2017	116,52%	-0,10%
		FCP PAM Diversifié Obligations	D	10 000	18 317,39	02/04/2026	18 361,42	09/04/2026	13/12/2017	83,61%	0,24%
BOA ASSET MANAGEMENT	BOA CAPITAL SECURITIES	FCP Global Investors	D	25 000	53 726,66	06/03/2026	54 137,49	13/03/2026	Dec. 2012	116,55%	0,76%
		FCP Boa Obligations	OMLT	10 000	13 551,19	06/03/2026	13 560,61	13/03/2026	Mars. 2017	35,61%	0,07%
		FCP Boa Sécurité	OMLT	100 000	120 766,92	03/03/2026	120 891,75	10/03/2026	Mai. 2021	20,89%	0,10%
		FCP Boa Actions	A	10 000	24 540,59	06/03/2026	24 689,93	13/03/2026	Juil. 2017	146,90%	0,61%
		FCP Boa Rendement	OMLT	25 000 000	39 802 501,18	06/03/2026	39 835 572,45	13/03/2026	Dec. 2017	99,34%	0,08%
BRIDGE ASSET MANAGEMENT	BRIDGE SECURITIES	FCP BRIDGE EQUILIBRE	D	5 000	8 872,43	20/03/2026	8 781,78	27/03/2026	27/09/2017	75,64%	-1,02%
		FCP BRIDGE DIVERSIFIE CROISSANCE	D	5 000	9 185,28	20/03/2026	9 093,80	27/03/2026	13/03/2018	81,88%	-1,00%
		FCP BRIDGE OBLIGATIONS	OMLT	5 000	6 876,63	20/03/2026	6 886,13	27/03/2026	01/10/2019	37,72%	0,14%
ENKO CAPITAL WEST AFRICA	EDC Investment Corporation	FCP ENKO CAPITAL GARANTI	D	10 000	20 907,88	25/02/2026	20 907,88	03/03/2026	21/09/2020	109,08%	0,00%
		FCP PATRIMOINE	OMLT	10 000	13 611,96	02/03/2026	13 611,96	03/03/2026	18/10/2020	36,12%	0,00%
		FCP ENKO CAPITAL OBLIGATIONS	OMLT	10 000	12 628,61	25/02/2026	12 628,61	03/03/2026	16/03/2021	26,29%	0,00%
		FCP ENKO CAPITAL LIQUIDITE	OMLT	10 000	10 331,22	02/03/2026	10 331,22	03/03/2026	18/04/2024	3,31%	0,00%
NSIA AM	UBA CI	EVOLUTIS	D	5 000	6 982,69	03/04/2026	6 984,67	10/04/2026	16/12/2019	39,69%	0,03%
		FCP BAM TRESOR	OCT	10 000	11 758,59	02/04/2026	11 762,19	09/04/2026	21/12/2023	17,62%	0,03%
BAOBAB ASSET MANAGEMENT	FGI	FCP BAM WURUS	A	10 000	17 381,91	03/04/2026	17 317,03	10/04/2026	12/04/2024	73,17%	-0,37%
		FCP BAM TRESOR	D	1 000	2 820,92	02/04/2026	2 819,93	46 121,00	09/04/2026	182,09%	-0,03%
IMPAXIS ASSET MANAGEMENT	IMPAXIS SECURITIES	FCP ORANGE MALI	D	1 000							