

| | |
|-----------------------|---------------|
| BRVM COMPOSITE | 402,18 |
| Variation Jour | -0,46 % |
| Variation annuelle | 16,32 % |

| | |
|--------------------|---------------|
| BRVM 30 | 188,93 |
| Variation Jour | -0,70 % |
| Variation annuelle | 13,65 % |

| | |
|----------------------|---------------|
| BRVM PRESTIGE | 156,56 |
| Variation Jour | -0,20 % |
| Variation annuelle | 8,53 % |

Evolution des indices

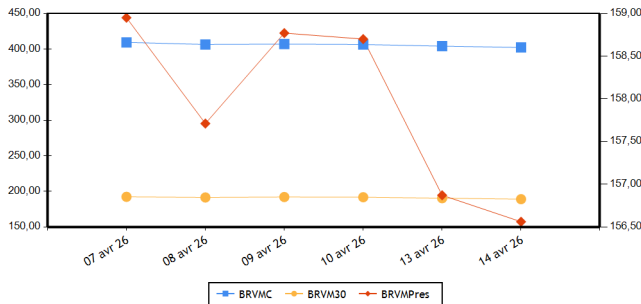

Volumes et valeurs transigés

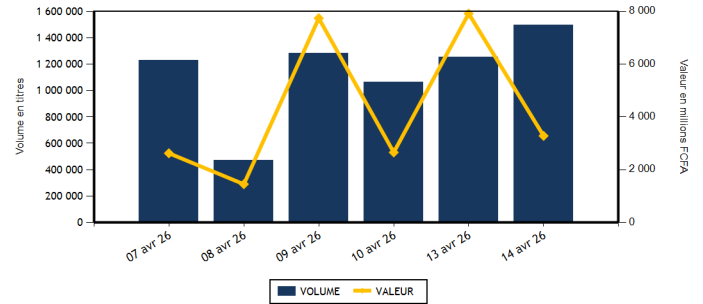

| Actions | Niveau | Evol. Jour |
|---|--------------------|------------|
| Capitalisation boursière (FCFA)(Actions & Droits) | 15 506 343 564 364 | -0,46 % |
| Volume échangé (Actions & Droits) | 1 435 219 | 168,25 % |
| Valeur transigée (FCFA) (Actions & Droits) | 2 704 157 453 | 213,45 % |
| Nombre de titres transigés | 47 | 0,00 % |
| Nombre de titres en hausse | 16 | 6,67 % |
| Nombre de titres en baisse | 25 | -10,71 % |
| Nombre de titres inchangés | 6 | 50,00 % |

| Obligations | Niveau | Evol. Jour |
|---------------------------------|--------------------|------------|
| Capitalisation boursière (FCFA) | 11 921 145 609 581 | 0,01 % |
| Volume échangé | 62 445 | -91,32 % |
| Valeur transigée (FCFA) | 574 962 515 | -91,85 % |
| Nombre de titres transigés | 5 | 0,00 % |
| Nombre de titres en hausse | 1 | 0,00 % |
| Nombre de titres en baisse | 1 | -50,00 % |
| Nombre de titres inchangés | 3 | 50,00 % |

PLUS FORTES HAUSSES

| Titres | Cours | Evol. Jour | Evol. annuelle |
|-----------------------------|--------|------------|----------------|
| SOLIBRA CI (SLBC) | 38 395 | 3,21 % | 32,85 % |
| ORANGE COTE D'IVOIRE (ORAC) | 15 170 | 2,57 % | 6,46 % |
| BICI CI (BICC) | 23 010 | 2,27 % | 18,33 % |
| TRACTAFRIC MOTORS CI (PRSC) | 5 000 | 2,04 % | 29,03 % |
| ONATEL BF (ONTBF) | 2 900 | 1,75 % | 16,70 % |

PLUS FORTES BAISES

| Titres | Cours | Evol. Jour | Evol. annuelle |
|----------------------------------|-------|------------|----------------|
| SAFCA CI (SAFC) | 6 845 | -7,44 % | 107,11 % |
| SETAO CI (STAC) | 3 240 | -7,43 % | 144,53 % |
| ECOBANK TRANS. INCORP. TG (ETIT) | 32 | -5,88 % | 39,13 % |
| SICABLE CI (CABC) | 3 995 | -4,65 % | 69,28 % |
| VIVO ENERGY CI (SHEC) | 2 050 | -4,65 % | 41,87 % |

INDICES PAR COMPARTIMENT

| Base = 100 au 02 janvier 2023 | Nombre de sociétés | Valeur | Evol. Jour | Evol. annuelle | Volume | Valeur | PER moyen |
|-------------------------------|--------------------|--------|------------|----------------|-----------|---------------|-----------|
| BRVM-PRESTIGE | 12 | 156,56 | -0,20 % | 8,53 % | 87 875 | 1 864 173 915 | 11,61 |
| BRVM-PRINCIPAL (**) | 35 | 281,78 | -0,62 % | 29,46 % | 1 347 344 | 839 983 538 | 17,18 |

(**) PER moyen calculé sans la valeur UNILEVER CI

INDICE TOTAL RETURN

| Base = 100 au 02 janvier 2025 | Nombre de sociétés | Valeur | Evol. Jour | Evol. annuelle | Volume | Valeur | PER moyen |
|------------------------------------|--------------------|--------|------------|----------------|-----------|---------------|-----------|
| BRVM - COMPOSITE TOTAL RETURN (**) | 47 | 154,87 | -0,46 % | 16,32 % | 1 435 219 | 2 704 157 453 | 13,65 |

(**) PER moyen calculé sans la valeur UNILEVER CI

INDICES SECTORIELS

| Base = 100 au 02 janvier 2025 | Nombre de sociétés | Valeur | Evol. Jour | Evol. annuelle | Volume | Valeur | PER moyen |
|-------------------------------------|--------------------|--------|------------|----------------|-----------|---------------|-----------|
| BRVM - TELECOMMUNICATIONS | 3 | 101,74 | -0,36 % | 7,21 % | 60 136 | 1 653 419 740 | 9,99 |
| BRVM - CONSOMMATION DISCRETIONNAIRE | 7 | 193,04 | -1,00 % | 11,57 % | 20 171 | 38 915 350 | 67,67 |
| BRVM - SERVICES FINANCIERS | 16 | 174,45 | -0,84 % | 19,60 % | 1 265 316 | 682 798 078 | 11,70 |
| BRVM - CONSOMMATION DE BASE (**) | 9 | 269,73 | 0,78 % | 24,83 % | 44 942 | 204 677 450 | 13,18 |
| BRVM - INDUSTRIELS | 6 | 207,09 | -2,67 % | 56,50 % | 26 493 | 67 917 250 | 18,92 |
| BRVM - ENERGIE | 4 | 140,31 | -0,81 % | 26,51 % | 12 874 | 38 675 710 | 17,97 |
| BRVM - SERVICES PUBLICS | 2 | 137,81 | -0,35 % | 30,13 % | 5 287 | 17 753 875 | 17,08 |

(**) PER moyen calculé sans la valeur UNILEVER CI

| Indicateurs | BRVM COMPOSITE |
|-------------------------------------|------------------|
| PER moyen du marché (**) | 13,65 |
| Taux de rendement moyen du marché | 6,59 |
| Taux de rentabilité moyen du marché | 7,15 |
| Nombre de sociétés cotées | 47 |
| Nombre de lignes obligataires | 191 |
| Volume moyen annuel par séance | 1 998 365,00 |
| Valeur moyenne annuelle par séance | 3 158 403 983,15 |

(**) PER moyen calculé sans la valeur UNILEVER CI

| Indicateurs | BRVM COMPOSITE |
|----------------------------------|----------------|
| Ratio moyen de liquidité | 9,87 |
| Ratio moyen de satisfaction | 79,86 |
| Ratio moyen de tendance | 809,13 |
| Ratio moyen de couverture | 12,36 |
| Taux de rotation moyen du marché | 0,13 |
| Prime de risque du marché | 1,58 |
| Nombre de SGI participantes | 35 |

Définitions

Volume moyen annuel par séance = Volume annuel échangé / nombre de séances
 Valeur moyenne annuelle par séance = Valeur annuelle échangée / nombre de séances
 Ratio moyen de liquidité = Moyenne des ratios de liquidité (Titres échangés / Volume des ordres de vente)
 Ratio moyen de satisfaction = Moyenne des ratios de satisfaction (Titres échangés / Volume des ordres d'achat)
 Ratio moyen de tendance = Moyenne des ratios de tendance (Volume des ordres d'achat / Volume des ordres de vente)
 Ratio moyen de couverture = Moyenne des ratios de couverture (Volume des ordres de vente / Volume des ordres d'achat)

Taux moyen de rotation = moyenne des taux de rotation des actions cotées (volume transigé/capital flottant)
 PER moyen du marché = moyenne des PER des actions cotées ayant un PER positif
 Taux de rendement moyen = moyenne des taux de rendement des actions cotées ayant distribué un dividende
 Taux de rentabilité moyen = moyenne des taux de rentabilité des actions cotées
 Prime de risque du marché = (1 / le PER moyen du marché) - le taux de référence actuel des emprunts d'Etat

BOURSE REGIONALE DES VALEURS MOBILIERES

Siège Social : Abidjan - Côte d'Ivoire, 18 av. Joseph Anoma
 Adresse : 01 BP 3802 Abidjan 01
 Tel : +225 20 31 55 50 / +225 20 32 66 85
 Fax : +225 20 32 66 84
 E-mail : brvm@brvm.org Site web : www.brvm.org

PAYS DE L'UEMOA



MARCHE DES ACTIONS

| Code Sect. Act. (*) | Symbole | Titre | Cours Précédent | Cours du jour | | Variation jour | Séance de cotation | | Cours Référence | Variation de l'année précédente | Dernier dividende payé | | Rdt. Net | PER | |
|------------------------------|---------|--------------------------------|-----------------|---------------|--------|----------------|--------------------|----------------------|-----------------|---------------------------------|------------------------|-------------|----------|-------|--|
| | | | | Ouv. | Clôt. | | Volume | Valeur | | | Montant net | Date | | | |
| COMPARTIMENT PRESTIGE | | | 156,56 | points | | -0,20 % | | | | | | | | | |
| CB | NTLC | NESTLE CI | 12 000 | 12 000 | 12 000 | 0,00 % | 295 | 3 515 200 | 12 000 | 12,68 % | 721,6 | 18-août-25 | 6,01 % | 14,59 | |
| CB | PALC | PALM CI | 8 500 | 8 395 | 8 300 | -2,35 % | 5 425 | 43 532 715 | 8 300 | 2,47 % | 451,45 | 10-sept.-25 | 5,44 % | 8,27 | |
| CB | SPHC | SAPH CI | 7 320 | 7 400 | 7 395 | 1,02 % | 901 | 6 624 290 | 7 395 | -6,39 % | 323,84 | 17-juil.-25 | 4,38 % | 7,57 | |
| ENE | SMBC | SMB CI | 11 900 | 11 900 | 11 850 | -0,42 % | 611 | 7 244 890 | 11 850 | 24,74 % | 616 | 15-sept.-25 | 5,20 % | 10,62 | |
| ENE | TTLT | TOTALENERGIES MARKETING CI | 2 795 | 2 795 | 2 840 | 1,61 % | 2 957 | 8 268 335 | 2 840 | 21,63 % | 195,67 | 3-sept.-25 | 6,89 % | 19,68 | |
| ENE | TTLS | TOTALENERGIES MARKETING SN | 3 000 | 3 000 | 2 995 | -0,17 % | 4 558 | 13 440 175 | 2 995 | 19,80 % | 222,4 | 11-juil.-25 | 7,43 % | 13,67 | |
| FIN | ECOC | ECOBANK COTE D'IVOIRE | 15 615 | 15 615 | 15 620 | 0,03 % | 1 959 | 30 610 790 | 15 620 | -2,38 % | 707,52 | 30-mai-25 | 4,53 % | 13,55 | |
| FIN | SGBC | SOCIETE GENERALE COTE D'IVOIRE | 33 900 | 33 900 | 33 505 | -1,17 % | 751 | 25 410 950 | 33 505 | 12,08 % | 1645,78 | 5-août-25 | 4,91 % | 10,30 | |
| FIN | SIBC | SOCIETE IVOIRIENNE DE BANQUE | 7 000 | 7 090 | 7 000 | 0,00 % | 10 282 | 72 106 830 | 7 000 | 21,74 % | 330 | 31-juil.-25 | 4,71 % | 13,93 | |
| TEL | ONTBF | ONATEL BF | 2 850 | 2 850 | 2 900 | 1,75 % | 2 018 | 5 763 900 | 2 900 | 16,70 % | 189,53 | 21-juil.-25 | 6,54 % | 13,58 | |
| TEL | ORAC | ORANGE COTE D'IVOIRE | 14 790 | 15 180 | 15 170 | 2,57 % | 219 | 3 310 695 | 15 170 | 6,46 % | 660 | 4-juin-25 | 4,35 % | 13,62 | |
| TEL | SNTS | SONATEL SN | 28 800 | 28 800 | 28 000 | -2,78 % | 57 899 | 1 644 345 145 | 28 000 | 7,20 % | 1655 | 22-mai-25 | 5,91 % | 6,77 | |
| TOTAL | | | | | | | 87 875 | 1 864 173 915 | | | | | | | |

| | | | | | | | | | | | | | | | |
|-------------------------------|-------|-----------------------------|---------------|---------------|--------|----------------|-----------|-------------|--------|----------|--------|-------------|--------|----------|--|
| COMPARTIMENT PRINCIPAL | | | 281,78 | points | | -0,62 % | | | | | | | | | |
| CB | SCRC | SUCRIVOIRE | 1 995 | 1 995 | 2 000 | 0,25 % | 33 434 | 66 624 700 | 2 000 | 88,68 % | 40,5 | 20-août-21 | 2,03 % | 15,13 | |
| CB | SICC | SICOR CI | 4 200 | 4 200 | 4 225 | 0,60 % | 279 | 1 174 400 | 4 225 | 28,03 % | 1919 | 25-sept.-00 | | 131,72 | |
| CB | SLBC | SOLIBRA CI | 37 200 | 38 500 | 38 395 | 3,21 % | 67 | 2 550 815 | 38 395 | 32,85 % | 1073,6 | 29-juil.-25 | 2,80 % | 29,43 | |
| CB | SOGC | SOGB CI | 7 900 | 7 935 | 7 850 | -0,63 % | 1 110 | 8 765 450 | 7 850 | -0,63 % | 528 | 15-juil.-25 | 6,73 % | 12,93 | |
| CB | STBC | SITAB CI | 21 000 | 20 800 | 21 050 | 0,24 % | 3 418 | 71 054 710 | 21 050 | 6,42 % | 2096 | 29-août-25 | 9,96 % | 8,45 | |
| CB | UNLC | UNILEVER CI | 61 995 | 61 995 | 61 995 | 0,00 % | 13 | 835 170 | 61 995 | 81,14 % | 1233 | 9-juil.-12 | | 889,10 | |
| CD | ABJC | SERVAIR ABIDJAN CI | 3 475 | 3 425 | 3 430 | -1,29 % | 693 | 2 410 645 | 3 430 | 18,28 % | 206,2 | 30-sept.-24 | 6,01 % | 24,71 | |
| CD | BNBC | BERNABE CI | 1 550 | 1 550 | 1 565 | 0,97 % | 564 | 879 975 | 1 565 | 10,99 % | 150 | 24-juil.-23 | 9,58 % | 1 417,47 | |
| CD | CFAC | CFAO MOTORS CI | 1 630 | 1 640 | 1 600 | -1,84 % | 1 814 | 2 940 985 | 1 600 | 11,89 % | 7,04 | 19-août-25 | 0,44 % | 61,83 | |
| CD | LNBB | LOTIERIE NATIONALE DU BENIN | 3 855 | 3 895 | 3 855 | 0,00 % | 928 | 3 578 540 | 3 855 | -10,24 % | 275,5 | 31-juil.-25 | 7,15 % | 10,74 | |
| CD | NEIC | NEI-CEDA CI | 1 405 | 1 400 | 1 400 | -0,36 % | 7 228 | 9 996 685 | 1 400 | 16,67 % | 81,78 | 25-juin-24 | 5,84 % | | |
| CD | PRSC | TRACTAFRIC MOTORS CI | 4 900 | 5 100 | 5 000 | 2,04 % | 570 | 2 761 060 | 5 000 | 29,03 % | 182,16 | 30-sept.-25 | 3,64 % | 21,82 | |
| CD | UNXC | UNIWAX CI | 1 975 | 1 970 | 1 955 | -1,01 % | 8 374 | 16 347 460 | 1 955 | 39,64 % | 60,75 | 29-juil.-22 | 3,11 % | | |
| ENE | SHEC | VIVO ENERGY CI | 2 150 | 2 180 | 2 050 | -4,65 % | 4 748 | 9 722 310 | 2 050 | 41,87 % | 75,29 | 22-oct.-25 | 3,67 % | 24,12 | |
| FIN | BICB | BIIC BN | 5 120 | 5 115 | 5 135 | 0,29 % | 2 210 | 11 316 990 | 5 135 | 3,22 % | 254,6 | 15-sept.-25 | 4,96 % | 9,78 | |
| FIN | BICC | BICI CI | 22 500 | 22 600 | 23 010 | 2,27 % | 959 | 22 115 195 | 23 010 | 18,33 % | 830,72 | 23-mai-25 | 3,61 % | 14,62 | |
| FIN | BOAB | BANK OF AFRICA BN | 7 450 | 7 450 | 7 400 | -0,67 % | 3 663 | 27 243 380 | 7 400 | 26,50 % | 468 | 3-juin-25 | 6,32 % | 15,28 | |
| FIN | BOBF | BANK OF AFRICA BF | 5 680 | 5 675 | 5 645 | -0,62 % | 3 266 | 18 312 490 | 5 645 | 50,53 % | 428 | 22-avr.-25 | 7,58 % | 12,90 | |
| FIN | BOAC | BANK OF AFRICA CI | 8 500 | 8 505 | 8 500 | 0,00 % | 31 865 | 270 045 900 | 8 500 | 18,38 % | 469 | 20-mai-25 | 5,52 % | 10,61 | |
| FIN | BOAM | BANK OF AFRICA ML | 4 580 | 4 580 | 4 590 | 0,22 % | 7 197 | 33 085 235 | 4 590 | 14,75 % | 237,15 | 3-juin-25 | 5,17 % | 11,37 | |
| FIN | BOAN | BANK OF AFRICA NG | 2 895 | 2 900 | 2 830 | -2,25 % | 5 755 | 16 510 225 | 2 830 | 8,43 % | 209,25 | 3-juin-25 | 7,39 % | 143,83 | |
| FIN | BOAS | BANK OF AFRICA SENEGAL | 6 730 | 6 730 | 6 750 | 0,30 % | 4 732 | 31 986 310 | 6 750 | 28,82 % | 350 | 2-juin-25 | 5,19 % | 11,09 | |
| FIN | CBIBF | CORIS BANK INTERNATIONAL | 15 215 | 15 215 | 15 350 | 0,89 % | 193 | 2 954 360 | 15 350 | 42,39 % | 555 | 7-juil.-25 | 3,62 % | 10,25 | |
| FIN | ETIT | ECOBANK TRANS. INCORP. TG | 34 | 32 | 32 | -5,88 % | 1 179 604 | 37 748 038 | 32 | 39,13 % | ,6 | 8-juin-23 | 1,89 % | 1,67 | |
| FIN | NSBC | NSIA BANQUE COTE D'IVOIRE | 14 175 | 14 050 | 14 100 | -0,53 % | 1 372 | 19 386 195 | 14 100 | 23,20 % | 668,15 | 9-juil.-25 | 4,74 % | 9,15 | |

| FIN | ORGT | ORAGROUP TOGO | 3 555 | 3 500 | 3 435 | -3,38 % | 5 036 | 17 428 785 | 3 435 | 43,13 % | 59,52 | 17-juil.-20 | 1,73 % |
|--------------|------|------------------------------|-------|-------|-------|---------|-----------|-------------|-------|----------|---------|-------------|--------------|
| FIN | SAFC | SAFCA CI | 7 395 | 7 400 | 6 845 | -7,44 % | 6 472 | 46 536 405 | 6 845 | 107,11 % | 23,04 | 29-juil.-11 | |
| IND | CABC | SICABLE CI | 4 190 | 4 045 | 3 995 | -4,65 % | 1 334 | 5 374 805 | 3 995 | 69,28 % | 112,72 | 2-juin-25 | 2,82 % 16,43 |
| IND | FTSC | FILTISAC CI | 2 295 | 2 285 | 2 220 | -3,27 % | 5 137 | 11 456 545 | 2 220 | 0,00 % | 1726,56 | 30-sept.-25 | 77,77 % 1,68 |
| IND | SDSC | AFRICA GLOBAL LOGISTICS CI | 1 900 | 1 890 | 1 890 | -0,53 % | 4 456 | 8 382 335 | 1 890 | 24,75 % | 92 | 29-août-25 | 4,87 % 4,88 |
| IND | SEMC | EVIOSYS PACKAGING SIEM CI | 1 940 | 1 940 | 1 905 | -1,80 % | 5 728 | 10 989 035 | 1 905 | 172,14 % | 14 | 28-déc.-21 | 0,73 % 47,41 |
| IND | SIVC | ERIUM CI (Ex AIR LIQUIDE CI) | 3 215 | 3 215 | 3 160 | -1,71 % | 3 365 | 10 716 575 | 3 160 | 100,00 % | 63 | 29-sept.-17 | 73,22 |
| IND | STAC | SETAO CI | 3 500 | 3 250 | 3 240 | -7,43 % | 6 473 | 20 997 955 | 3 240 | 144,53 % | 66,15 | 18-juil.-22 | 2,04 % |
| SPU | CIEC | CIE CI | 3 150 | 3 105 | 3 135 | -0,48 % | 4 873 | 14 842 175 | 3 135 | 32,84 % | 158,4 | 31-juil.-25 | 5,05 % 17,38 |
| SPU | SDCC | SODE CI | 7 150 | 7 150 | 7 150 | 0,00 % | 414 | 2 911 700 | 7 150 | 23,28 % | 352 | 30-sept.-25 | 4,92 % 16,25 |
| TOTAL | | | | | | | 1 347 344 | 839 983 538 | | | | | |

| TOTAL | |
|--|-------------------------|
| TOTAL - MARCHÉ DES ACTIONS | 1 435 219 2 704 157 453 |
| Secteurs d'activités (*) : TEL : BRVM-TELECOMMUNICATIONS ; FIN : BRVM - SERVICES FINANCIERS ; CD : BRVM - CONSOMMATION DISCRETIONNAIRE ; CB : BRVM - CONSOMMATION DE BASE ; IND : BRVM - INDUSTRIELS ; ENE : BRVM - ENERGIE ; SPU : BRVM - SERVICES PUBLICS | |

MARCHÉ DES DROITS

| Symbole | Titre | Cours Précédent | Cours du jour | | Variation jour | Séance de cotation | | Cours Référence | Variation depuis l'origine | Parité | Période de négociation | |
|---|-------|-----------------|---------------|-------|----------------|--------------------|--------|-----------------|----------------------------|--------|------------------------|-----|
| | | | Ouv. | Clôt. | | Volume | Valeur | | | | Début | fin |
| TOTAL | | | | | | | | | | | | |
| TOTAL - MARCHÉ DES DROITS | | | | | | | | | | | | |
| Légende: (d) Ex-dividende (V) Variation par rapport au cours de référence Cours du jour: Ouv.: Ouverture Clôt.: Clôture Moy.: Moyen Mentions : NC: Non Coté Ex-c: Ex-coupon Ex-d: Ex-droit SP: Suspendu Val-T: Valeur Théorique PER = Cours / BNPA selon les données disponibles Rdt. Net: Rendement net (DNPA / Cours) Comp.: 1 - Premier Compartiment 2 - Second Compartiment 3 - Compartiment de croissance Ratio de liquidité = Titres échangés / Volume des ordres de vente : Progression de l'indice sectoriel : Stabilité de l'indice sectoriel : Recul de l'indice sectoriel | | | | | | | | | | | | |

MARCHE DES OBLIGATIONS
1. OBLIGATIONS CLASSIQUES

| Symbole | Titre | Valeur nominale | Cours Précédent | Cours du jour | Cours Référence | Séance de cotation | Coupon couru | Coupon d'intérêt | Période | Montant net | Eché. | Type Amort |
|--------------------------------|----------------------------------|-----------------|-----------------|---------------|-----------------|--------------------|--------------|------------------|---------|-------------|------------|------------|
| OBLIGATIONS SOUVERAINES | | | | | | | | | | | | |
| EOM.O10 | ETAT DU MALI 6,20 % 2022-2029 | 10 000 | 10 000 | NC | 10 000 | | 214,03 | A | 620,00 | 9-déc.-26 | ACD | |
| EOM.O11 | ETAT DU MALI 6,40 % 2023-2030 | 10 000 | 10 000 | NC | 10 000 | | 12,27 | A | 640,00 | 7-avr.-27 | ACD | |
| EOM.O12 | ETAT DU MALI 6,50 % 2023-2030 | 10 000 | 9 600 | NC | 9 600 | | 463,01 | A | 650,00 | 28-juil.-26 | ACD | |
| EOM.O13 | ETAT DU MALI 6,50 % 2024-2034 | 10 000 | 10 000 | NC | 10 000 | | 16,03 | A | 650,00 | 5-avr.-27 | ACD | |
| EOM.O14 | ETAT DU MALI 3,00 % 2024-2031 | 10 000 | 10 000 | NC | 10 000 | | 210,41 | A | 300,00 | 1-août-26 | ACD | |
| EOM.O15 | ETAT DU MALI 6,55 % 2024-2031 | 10 000 | 10 000 | NC | 10 000 | | 308,66 | A | 655,00 | 24-oct.-26 | ACD | |
| EOM.O16 | ETAT DU MALI 6,35 % 2024-2029 | 10 000 | 10 000 | NC | 10 000 | | 299,23 | A | 635,00 | 24-oct.-26 | ACD | |
| EOM.O17 | ETAT DU MALI 6,55% 2025-2032 | 10 000 | 10 000 | NC | 10 000 | | 30,51 | A | 655,00 | 28-mars-27 | ACD | |
| EOM.O18 | ETAT DU MALI 6,35% 2025-2030 | 10 000 | 10 000 | NC | 10 000 | | 29,58 | A | 635,00 | 28-mars-27 | ACD | |
| EOM.O19 | ETAT DU MALI 6,55% 2025-2032 | 10 000 | 10 000 | NC | 10 000 | | 434,27 | A | 655,00 | 15-août-26 | ACD | |
| EOM.O20 | ETAT DU MALI 6,35% 2025-2030 | 10 000 | 10 000 | NC | 10 000 | | 421,01 | A | 635,00 | 15-août-26 | ACD | |
| EOM.O4 | ETAT DU MALI 6,50% 2019-2027 | 4 000 | 4 620 | NC | 4 620 | | 196,60 | A | 260,00 | 12-juil.-26 | AC | |
| EOM.O5 | ETAT DU MALI 6,50% 2020-2028 | 4 000 | 3 933 | NC | 3 933.20 | | 12,82 | A | 260,00 | 27-mars-27 | ACD | |
| EOM.O6 | ETAT DU MALI 6,50% 2020-2027 | 4 000 | 3 900 | NC | 3 900 | | 95,71 | A | 260,00 | 30-nov.-26 | AC | |
| EOM.O7 | ETAT DU MALI 6,50% 2021-2031 | 7 500 | 7 234 | NC | 7 233.75 | | 484,83 | A | 487,50 | 16-avr.-26 | AC | |
| EOM.O8 | ETAT DU MALI 6,20 % 2022-2032 | 10 000 | 9 800 | NC | 9 800 | | 372,00 | A | 620,00 | 7-sept.-26 | ACD | |
| EOM.O9 | ETAT DU MALI 6,30% 2022-2032 | 10 000 | 9 800 | 9 795 | 9 795 | 17 | 166 515 | 217,48 | A | 630,00 | 9-déc.-26 | ACD |
| EOS.O10 | ETAT DU SENEGAL 6,15 % 2023-2030 | 10 000 | 10 000 | NC | 10 000 | | 26,74 | S | 307,50 | 29-sept.-26 | ACD | |
| EOS.O11 | ETAT DU SENEGAL 6,35 % 2023-2033 | 10 000 | 10 000 | NC | 10 000 | | 27,61 | S | 317,50 | 29-sept.-26 | ACD | |
| EOS.O12 | ETAT DU SENEGAL 6,15 % 2023-2028 | 10 000 | 10 000 | NC | 10 000 | | 100,23 | S | 307,50 | 14-août-26 | ACD | |
| EOS.O13 | ETAT DU SENEGAL 6,30 % 2023-2030 | 10 000 | 9 999 | NC | 9 999 | | 102,68 | S | 315,00 | 14-août-26 | ACD | |
| EOS.O14 | ETAT DU SENEGAL 6,50 % 2023-2033 | 10 000 | 10 000 | NC | 10 000 | | 105,94 | S | 325,00 | 14-août-26 | ACD | |
| EOS.O15 | ETAT DU SENEGAL 6,25 % 2024-2029 | 10 000 | 10 000 | NC | 10 000 | | 110,50 | S | 312,50 | 9-août-26 | ACD | |
| EOS.O16 | ETAT DU SENEGAL 6,45 % 2024-2031 | 10 000 | 10 000 | NC | 10 000 | | 114,03 | S | 322,50 | 9-août-26 | ACD | |
| EOS.O17 | ETAT DU SENEGAL 6,65 % 2024-2034 | 10 000 | 10 000 | NC | 10 000 | | 117,57 | S | 332,50 | 9-août-26 | ACD | |
| EOS.O18 | ETAT DU SENEGAL 6,40 % 2025-20 | 10 000 | 9 950 | NC | 9 950 | | 316,48 | S | 320,00 | 16-avr.-26 | IF | |
| EOS.O19 | ETAT DU SENEGAL 6,60 % 2025-2030 | 10 000 | 10 000 | NC | 10 000 | | 326,37 | S | 330,00 | 16-avr.-26 | ACD | |
| EOS.O20 | ETAT DU SENEGAL 6,75 % 2025-20 | 10 000 | 9 700 | NC | 9 700 | | 333,79 | S | 337,50 | 16-avr.-26 | ACD | |
| EOS.O21 | ETAT DU SENEGAL 6,95 % 2025-20 | 10 000 | 9 200 | 9 200 | 9 200 | 61 855 | 569 066 000 | 343,68 | S | 347,50 | 16-avr.-26 | ACD |
| EOS.O22 | ETAT DU SENEGAL 6,40% 2025-202 | 10 000 | 9 950 | NC | 9 950 | | 313,86 | S | 319,12 | 17-avr.-26 | IF | |
| EOS.O23 | ETAT DU SENEGAL 6,60% 2025-203 | 10 000 | 10 200 | NC | 10 200 | | 323,68 | S | 329,10 | 17-avr.-26 | ACD | |
| EOS.O24 | ETAT DU SENEGAL 6,75% 2025-2032 | 10 000 | 10 000 | NC | 10 000 | | 331,03 | S | 336,58 | 17-avr.-26 | ACD | |
| EOS.O25 | ETAT DU SENEGAL 6,95% 2025-2035 | 10 000 | 9 500 | NC | 9 500 | | 340,84 | S | 346,55 | 17-avr.-26 | ACD | |
| EOS.O26 | ETAT DU SENEGAL 6,40% 2025-2028 | 10 000 | 9 950 | NC | 9 950 | | 164,42 | S | 320,00 | 11-juil.-26 | IF | |
| EOS.O27 | ETAT DU SENEGAL 6,60% 2025-2030 | 10 000 | 9 800 | NC | 9 800 | | 169,56 | S | 330,00 | 11-juil.-26 | ACD | |
| EOS.O28 | ETAT DU SENEGAL 6,75% 2025-2032 | 10 000 | 9 725 | NC | 9 725 | | 173,41 | S | 337,50 | 11-juil.-26 | ACD | |
| EOS.O29 | ETAT DU SENEGAL 6,95% 2025-2035 | 10 000 | 9 800 | NC | 9 800 | | 178,55 | S | 347,50 | 11-juil.-26 | ACD | |
| EOS.O8 | ETAT DU SENEGAL 5,95% 2022-2034 | 10 000 | 10 000 | NC | 10 000 | | 133,61 | A | 595,00 | 29-déc.-26 | ACD | |
| EOS.O9 | ETAT DU SENEGAL 6,00 % 2023-20 | 10 000 | 9 800 | NC | 9 800 | | 26,09 | S | 300,00 | 29-sept.-26 | ACD | |
| TPBF.O10 | TPBF 6,50% 2020 - 2028 | 3 333 | 3 333 | NC | 3 333.36 | | 14,72 | S | 108,33 | 20-sept.-26 | ACD | |
| TPBF.O11 | TPBF 6,50 % 2020-2028 | 4 169 | 4 086 | NC | 4 085.62 | | 71,11 | S | 135,49 | 9-juil.-26 | ACD | |
| TPBF.O12 | TPBF 6.50% 2021-2031 | 10 000 | 9 990 | NC | 9 990 | | 35,33 | S | 325,00 | 25-sept.-26 | ACD | |
| TPBF.O13 | TPBF 6,50 % 2021 - 2031 | 10 000 | 9 600 | NC | 9 600 | | 175,97 | S | 325,00 | 6-juil.-26 | ACD | |
| TPBF.O14 | TPBF 6,30% 2022-2034 | 10 000 | 9 799 | NC | 9 799 | | 75,33 | S | 315,00 | 1-sept.-26 | ACD | |
| TPBF.O15 | ETAT DU BURKINA 6,30 % 2022-2 | 10 000 | 10 000 | NC | 10 000 | | 261,05 | S | 315,00 | 15-mai-26 | ACD | |
| TPBF.O16 | ETAT DU BURKINA 6% 2023-2028 | 10 000 | 10 000 | NC | 10 000 | | 155,80 | S | 300,00 | 10-juil.-26 | ACD | |
| TPBF.O17 | TPBF 6,30 % 2023-2030 | 10 000 | 10 000 | NC | 10 000 | | 3,44 | S | 315,00 | 12-oct.-26 | ACD | |
| TPBF.O18 | TPBF 6,50% 2023-2033 | 10 000 | 9 950 | NC | 9 950 | | 3,55 | S | 325,00 | 12-oct.-26 | ACD | |
| TPBF.O19 | ETAT DU BURKINA 6,30% 2024-2029 | 10 000 | 10 000 | NC | 10 000 | | 276,71 | S | 315,00 | 6-mai-26 | ACD | |
| TPBF.O20 | ETAT DU BURKINA 6,55% 2024-2031 | 10 000 | 10 000 | NC | 10 000 | | 287,69 | S | 327,50 | 6-mai-26 | ACD | |

| | | | | | | | | | | |
|-----------|---------------------------------|--------|--------|----|----------|--------|---|--------|-------------|-----|
| TPBF.O21 | ETAT DU BURKINA 6,50% 2024-2029 | 10 000 | 10 000 | NC | 10 000 | 245,99 | S | 325,00 | 28-mai-26 | ACD |
| TPBF.O22 | ETAT DU BURKINA 6,80% 2024-2032 | 10 000 | 10 000 | NC | 10 000 | 257,35 | S | 340,00 | 28-mai-26 | ACD |
| TPBF.O23 | ETAT DU BURKINA 6,60% 2025-2030 | 10 000 | 10 300 | NC | 10 300 | 311,77 | S | 330,00 | 24-avr.-26 | ACD |
| TPBF.O24 | ETAT DU BURKINA 6,80% 2025-2032 | 10 000 | 10 000 | NC | 10 000 | 321,22 | S | 340,00 | 24-avr.-26 | ACD |
| TPBF.O25 | ETAT DU BURKINA 7% 2025-2035 | 10 000 | 10 000 | NC | 10 000 | 330,66 | S | 350,00 | 24-avr.-26 | ACD |
| TPBF.O4 | TPBF 6.50% 2017-2027 | 10 000 | 10 700 | NC | 10 700 | 130,00 | S | 322,33 | 31-juil.-26 | ACD |
| TPBF.O8 | TPBF 6,50% 2019-2027 | 10 000 | 9 700 | NC | 9 700 | 283,13 | S | 322,30 | 6-mai-26 | ACD |
| TPBF.O9 | TPBF 6,50% 2019 - 2027 | 10 000 | 11 499 | NC | 11 499 | 10,66 | S | 325,00 | 8-oct.-26 | ACD |
| TPBJ.O10 | TPBJ 6,15% 2025-2035 | 10 000 | 10 000 | NC | 10 000 | 244,32 | A | 615,00 | 20-nov.-26 | ACD |
| TPBJ.O3 | TPBJ 6,50% 2020-2028 | 10 000 | 9 900 | NC | 9 900 | 413,15 | A | 650,00 | 25-août-26 | AC |
| TPBJ.O4 | TPBJ 5,50 % 2022-2037 | 10 000 | 10 000 | NC | 10 000 | 66,30 | A | 550,00 | 1-mars-27 | AC |
| TPBJ.O5 | TPBJ 5,85 % 2022-2042 | 10 000 | 9 900 | NC | 9 900 | 70,52 | A | 585,00 | 1-mars-27 | ACD |
| TPBJ.O6 | TPBJ 5,75% 2022-2037 | 10 000 | 10 000 | NC | 10 000 | 409,59 | A | 575,00 | 28-juil.-26 | ACD |
| TPBJ.O7 | TPBJ 5,70% 2023-2030 | 10 000 | 10 000 | NC | 10 000 | 49,97 | A | 570,00 | 13-mars-27 | AC |
| TPBJ.O8 | TPBJ 6,20% 2023-2038 | 10 000 | 10 000 | NC | 10 000 | 54,36 | A | 620,00 | 13-mars-27 | AC |
| TPBJ.O9 | TPBJ 6,00% 2025-2032 | 10 000 | 9 980 | NC | 9 980 | 238,36 | A | 600,00 | 20-nov.-26 | ACD |
| TPCI.O100 | TPCI 5,85% 2025-2032 | 10 000 | 10 000 | NC | 10 000 | 187,52 | A | 585,00 | 18-déc.-26 | ACD |
| TPCI.O21 | TPCI 6% 2016-2028 | 10 000 | 10 000 | SP | 10 000 | 9,86 | A | 600,00 | 8-avr.-27 | ACD |
| TPCI.O22 | TPCI 5.90% 2016 - 2026 | 10 000 | 10 000 | SP | 10 000 | 489,78 | A | 590,00 | 15-juin-26 | ACD |
| TPCI.O23 | TPCI 5.90% 2016-2026 | 10 000 | 10 000 | NC | 10 000 | 239,23 | A | 590,00 | 17-nov.-26 | ACD |
| TPCI.O24 | TPCI 6.25% 2017-2029 | 10 000 | 9 700 | SP | 9 700 | 23,91 | S | 312,50 | 30-sept.-26 | ACD |
| TPCI.O28 | TPCI 6% 2018 - 2026 | 10 000 | 9 200 | NC | 9 200 | 420,82 | A | 600,00 | 1-août-26 | ACD |
| TPCI.O29 | TPCI 6% 2018-2026 | 10 000 | 10 000 | NC | 10 000 | 583,52 | A | 600,00 | 19-avr.-26 | ACD |
| TPCI.O31 | TPCI 5,75% 2019 - 2026 | 10 000 | 10 230 | SP | 10 230 | 469,45 | A | 575,00 | 20-juin-26 | ACD |
| TPCI.O32 | TPCI 2,23% 2019-2026 | 10 000 | | SP | | 182,07 | A | 223,00 | 20-juin-26 | ACD |
| TPCI.O34 | TPCI 6% 2019-2029 | 3 750 | 3 675 | SP | 3 675 | 15,41 | A | 225,00 | 20-mars-27 | ACD |
| TPCI.O35 | TPCI 5,75% 2019 -2026 | 10 000 | 10 000 | SP | 10 000 | 436,37 | A | 575,00 | 11-juil.-26 | ACD |
| TPCI.O36 | TPCI 5,75% 2019- 2026 | 10 000 | 10 000 | NC | 10 000 | 371,78 | A | 575,00 | 21-août-26 | ACD |
| TPCI.O37 | TPCI 5,80% 2019-2026 | 2 000 | 2 011 | NC | 2 011 | 41,63 | A | 116,00 | 4-déc.-26 | ACD |
| TPCI.O38 | TPCI 5,75% 2019-2026 | 2 000 | 2 000 | NC | 2 000 | 41,27 | A | 115,00 | 4-déc.-26 | ACD |
| TPCI.O39 | TPCI 5,75% 2019 - 2026 | 2 000 | 2 000 | NC | 2 000 | 56,40 | A | 115,00 | 17-oct.-26 | ACD |
| TPCI.O40 | TPCI 5,75% 2019-2026 | 2 000 | 2 000 | NC | 2 000 | 29,62 | A | 115,00 | 10-janv.-27 | ACD |
| TPCI.O41 | TPCI 5,80% 2020-2027 | 10 000 | 10 000 | SP | 10 000 | 71,51 | A | 580,00 | 28-févr.-27 | ACD |
| TPCI.O42 | TPCI 5,90% 2020-2030 | 10 000 | 10 000 | SP | 10 000 | 72,74 | A | 590,00 | 28-févr.-27 | ACD |
| TPCI.O43 | TPCI 5,90% 2020 - 2030 | 10 000 | 10 000 | SP | 10 000 | 575,45 | A | 590,00 | 23-avr.-26 | ACD |
| TPCI.O44 | TPCI 5,80% 2020 - 2027 | 10 000 | 9 800 | SP | 9 800 | 565,70 | A | 580,00 | 23-avr.-26 | ACD |
| TPCI.O45 | TPCI 5,80% 2020 -2027 | 4 000 | 4 000 | SP | 4 000 | 191,96 | A | 232,00 | 16-juin-26 | ACD |
| TPCI.O46 | TPCI 5,90% 2020 - 2030 | 6 250 | 6 375 | SP | 6 375 | 305,10 | A | 368,75 | 16-juin-26 | ACD |
| TPCI.O47 | TPCI 5,80% 2020 - 2027 | 4 000 | 4 100 | SP | 4 100 | 191,96 | A | 232,00 | 16-juin-26 | ACD |
| TPCI.O48 | TPCI 5,80% 2020- 2027 | 4 000 | 4 039 | SP | 4 039.20 | 164,62 | A | 232,00 | 29-juil.-26 | ACD |
| TPCI.O49 | TPCI 5,90% 2020- 2030 | 6 250 | 6 303 | SP | 6 303.13 | 261,66 | A | 368,75 | 29-juil.-26 | ACD |
| TPCI.O50 | TPCI 5,90% 2020-2030 | 6 250 | 6 250 | NC | 6 250 | 231,35 | A | 368,75 | 28-août-26 | ACD |
| TPCI.O51 | TPCI 5,80 % 2020-2027 | 4 000 | 4 000 | NC | 4 000 | 123,31 | A | 232,00 | 2-oct.-26 | ACD |
| TPCI.O52 | TPCI 5,90 % 2020 -2030 | 6 250 | 6 250 | NC | 6 250 | 195,99 | A | 368,75 | 2-oct.-26 | ACD |
| TPCI.O53 | TPCI 5,80% 2020-2027 | 4 000 | 4 240 | NC | 4 240 | 106,78 | A | 232,00 | 28-oct.-26 | ACD |
| TPCI.O54 | TPCI 5,90% 2020-2030 | 6 250 | 6 250 | NC | 6 250 | 169,73 | A | 368,75 | 28-oct.-26 | ACD |
| TPCI.O55 | TPCI 5,80% 2020 -2027 | 4 000 | 4 000 | NC | 4 000 | 69,92 | A | 232,00 | 25-déc.-26 | ACD |
| TPCI.O56 | TPCI 5,90% 2020- 2030 | 6 250 | 7 726 | NC | 7 726.25 | 111,13 | A | 368,75 | 25-déc.-26 | ACD |
| TPCI.O57 | TPCI 5,80% 2020-2027 | 4 000 | 3 880 | NC | 3 880 | 92,16 | A | 232,00 | 20-nov.-26 | ACD |
| TPCI.O58 | TPCI 5,80% 2021-2028 | 4 000 | 4 000 | SP | 4 000 | 22,88 | A | 232,00 | 9-mars-27 | ACD |
| TPCI.O59 | TPCI 5,90% 2021-2031 | 6 250 | 6 469 | SP | 6 468.75 | 36,37 | A | 368,75 | 9-mars-27 | ACD |
| TPCI.O60 | TPCI 5,80% 2021-2028 | 10 000 | 10 000 | SP | 10 000 | 533,92 | A | 580,00 | 13-mai-26 | ACD |
| TPCI.O61 | TPCI 5,90% 2021-2031 | 10 000 | 10 000 | SP | 10 000 | 543,12 | A | 590,00 | 13-mai-26 | ACD |
| TPCI.O62 | TPCI 5,80 % 2021 -2028 | 6 000 | 6 000 | SP | 6 000 | 274,59 | A | 348,00 | 30-juin-26 | ACD |
| TPCI.O63 | TPCI 5,90% 2021 -2031 | 7 500 | 7 500 | SP | 7 500 | 349,15 | A | 442,50 | 30-juin-26 | ACD |
| TPCI.O64 | TPCI 5,80 % 2021 - 2028 | 6 000 | 5 969 | NC | 5 968.80 | 229,78 | A | 348,00 | 16-août-26 | ACD |
| TPCI.O65 | TPCI 5,90 % 2021-2031 | 7 500 | 7 500 | NC | 7 500 | 237,62 | A | 442,50 | 30-sept.-26 | ACD |
| TPCI.O66 | TPCI 5,90% 2021-2031 | 7 500 | 7 300 | NC | 7 299.75 | 193,97 | A | 442,50 | 5-nov.-26 | ACD |
| TPCI.O67 | TPCI 5,90 % 2021-2036 | 10 000 | 10 000 | NC | 10 000 | 192,36 | A | 590,00 | 16-déc.-26 | ACD |
| TPCI.O68 | TPCI 5,90 % 2022-2037 | 10 000 | 10 000 | NC | 10 000 | 116,38 | A | 590,00 | 1-févr.-27 | ACD |
| TPCI.O69 | TPCI 5,75 % 2022-2037 | 10 000 | 9 999 | SP | 9 999 | 36,23 | A | 575,00 | 22-mars-27 | ACD |
| TPCI.O70 | TPCI 5,75 % 2022-2037 | 10 000 | 10 000 | SP | 10 000 | 551,37 | A | 575,00 | 29-avr.-26 | ACD |
| TPCI.O71 | TPCI 5,65% 2022-2032 | 10 000 | 10 000 | SP | 10 000 | 469,03 | A | 565,00 | 15-juin-26 | ACD |
| TPCI.O72 | TPCI 5,65% 2022-2029 | 8 000 | 7 920 | SP | 7 920 | 320,73 | A | 452,00 | 29-juil.-26 | ACD |

| | | | | | | | | | | | | |
|--------------|--|--------|--------|--------|----------|--------|-------------|--------|---|--------|-------------|-----|
| TPCI.073 | TPCI 5,75% 2022-2032 | 8 750 | 8 750 | SP | 8 750 | | | 357,02 | A | 503,13 | 29-juil.-26 | ACD |
| TPCI.074 | TPCI 5,85% 2022-2042 | 8 947 | 8 947 | SP | 8 947,37 | | | 371,41 | A | 523,42 | 29-juil.-26 | ACD |
| TPCI.075 | TPCI 5,65% 2022-2029 | 10 000 | 10 700 | NC | 10 700 | | | 292,56 | A | 565,00 | 7-oct.-26 | ACD |
| TPCI.076 | TPCI 5,75% 2022-2032 | 10 000 | 10 500 | NC | 10 500 | | | 297,74 | A | 575,00 | 7-oct.-26 | ACD |
| TPCI.077 | TPCI (TAUX DE BASE + SPREAD) % 2022-2029 | 10 000 | 10 000 | NC | 10 000 | | | 121,56 | T | 174,50 | 11-mai-26 | ACD |
| TPCI.078 | TPCI 5,65% 2022-2029 | 10 000 | 10 000 | NC | 10 000 | | | 188,85 | A | 565,00 | 13-déc.-26 | ACD |
| TPCI.079 | TPCI 5,75% 2023-2030 | 8 000 | 8 600 | SP | 8 600 | | | 56,71 | A | 460,00 | 28-févr.-27 | ACD |
| TPCI.080 | TPCI 6% 2023-2030 | 10 000 | 9 500 | SP | 9 500 | | | 545,75 | A | 600,00 | 17-mai-26 | ACD |
| TPCI.081 | TPCI 5,90% 2023-2028 | 10 000 | 10 500 | SP | 10 500 | | | 415,42 | A | 590,00 | 31-juil.-26 | ACD |
| TPCI.082 | TPCI 6,00% 2023-2030 | 10 000 | 9 999 | NC | 9 999 | | | 422,47 | A | 600,00 | 31-juil.-26 | ACD |
| TPCI.083 | TPCI 5,90 % 2023-2028 | 10 000 | 9 900 | NC | 9 900 | | | 297,42 | A | 590,00 | 12-oct.-26 | ACD |
| TPCI.084 | TPCI 6,00 % 2023-2030 | 10 000 | 10 000 | 10 000 | 10 000 | 276 | 2 760 000 | 302,47 | A | 600,00 | 12-oct.-26 | ACD |
| TPCI.085 | TPCI 5,90 % 2023 - 2028 | 10 000 | 10 000 | NC | 10 000 | | | 195,59 | A | 590,00 | 14-déc.-26 | ACD |
| TPCI.086 | TPCI 6,00 % 2023 - 2030 | 10 000 | 10 000 | NC | 10 000 | | | 198,90 | A | 600,00 | 14-déc.-26 | ACD |
| TPCI.087 | TPCI 5,90% 2024-2029 | 10 000 | 9 715 | SP | 9 715 | | | 32,33 | A | 590,00 | 25-mars-27 | ACD |
| TPCI.088 | TPCI 6,00% 2024-2031 | 10 000 | 10 000 | SP | 10 000 | | | 32,88 | A | 600,00 | 25-mars-27 | ACD |
| TPCI.089 | TPCI 5,90% 2024-2029 | 10 000 | 12 100 | SP | 12 100 | | | 434,82 | A | 590,00 | 19-juil.-26 | ACD |
| TPCI.090 | TPCI 6,00% 2024-2031 | 10 000 | 10 000 | SP | 10 000 | | | 442,19 | A | 600,00 | 19-juil.-26 | ACD |
| TPCI.091 | TPCI 5,90% 2024-2029 | 10 000 | 10 000 | NC | 10 000 | | | 373,40 | A | 590,00 | 26-août-26 | ACD |
| TPCI.092 | TPCI 6,00% 2024-2031 | 10 000 | 10 000 | NC | 10 000 | | | 379,73 | A | 600,00 | 26-août-26 | ACD |
| TPCI.093 | TPCI 5,90% 2024-2029 | 10 000 | 9 700 | NC | 9 700 | | | 236,00 | A | 590,00 | 19-nov.-26 | ACD |
| TPCI.094 | TPCI 6,00% 2024-2031 | 10 000 | 9 800 | NC | 9 800 | | | 240,00 | A | 600,00 | 19-nov.-26 | ACD |
| TPCI.095 | TPCI 5,90% 2025-2030 | 10 000 | 10 000 | SP | 10 000 | | | 63,04 | A | 590,00 | 6-mars-27 | ACD |
| TPCI.096 | TPCI 6,00% 2025-2032 | 10 000 | 10 000 | SP | 10 000 | | | 64,11 | A | 600,00 | 6-mars-27 | ACD |
| TPCI.097 | TPCI 5,90% 2025-2030 | 10 000 | 10 000 | NC | 10 000 | | | 407,34 | A | 590,00 | 5-août-26 | ACD |
| TPCI.098 | TPCI 6,00% 2025-2032 | 10 000 | 10 000 | NC | 10 000 | | | 414,25 | A | 600,00 | 5-août-26 | ACD |
| TPCI.099 | TPCI 5,60% 2025-2030 | 10 000 | 10 000 | NC | 10 000 | | | 179,51 | A | 560,00 | 18-déc.-26 | ACD |
| TPNE.010 | TRESOR PUBLIC DU NIGER 6,60 % 2025-2030 | 10 000 | 10 000 | NC | 10 000 | | | 94,03 | A | 660,00 | 21-févr.-27 | ACD |
| TPNE.02 | TRESOR PUBLIC DU NIGER 6,50% 2019 - 2026 | 10 000 | 9 900 | NC | 9 900 | | | 455,89 | A | 650,00 | 1-août-26 | ACD |
| TPNE.03 | TRESOR PUBLIC DU NIGER 6,5% 2020-2027 | 4 000 | 3 892 | NC | 3 892 | | | 183,07 | A | 260,00 | 31-juil.-26 | ACD |
| TPNE.04 | TRESOR PUBLIC DU NIGER 6,30% 2 | 7 500 | 7 500 | NC | 7 500 | | | 301,62 | A | 472,50 | 24-août-26 | ACD |
| TPNE.05 | TPNE 6,15 % 2022-2034 | 10 000 | 11 550 | NC | 11 550 | | | 530,75 | A | 615,00 | 3-juin-26 | ACD |
| TPNE.06 | TRESOR PUBLIC DU NIGER 6,15% 2022 - 2034 | 9 000 | 8 955 | NC | 8 955 | | | 183,49 | A | 553,50 | 14-déc.-26 | ACD |
| TPNE.07 | TRESOR PUBLIC DU NIGER 6,25 % 2023-2028 | 7 500 | 7 500 | NC | 7 500 | | | 378,85 | A | 468,75 | 23-juin-26 | ACD |
| TPNE.08 | TRESOR PUBLIC DU NIGER 6,60% 2025-2030 | 10 000 | 9 800 | NC | 9 800 | | | 175,40 | A | 660,00 | 7-janv.-27 | ACD |
| TPNE.09 | TRESOR PUBLIC DU NIGER 6,90% 2025-2032 | 10 000 | | NC | | | | 183,37 | A | 690,00 | 7-janv.-27 | ACD |
| TPTG.02 | TPTG 6% 2022-2037 | 10 000 | 10 000 | 10 000 | 10 000 | 20 | 200 000 | 244,93 | A | 600,00 | 16-nov.-26 | ACD |
| TPTG.03 | TPTG 6,45% 2025-2030 | 10 000 | 10 000 | NC | 10 000 | | | 68,92 | A | 645,00 | 6-mars-27 | ACD |
| TPTG.04 | TPTG 6,60% 2025-2032 | 10 000 | 9 999 | NC | 9 999 | | | 70,52 | A | 660,00 | 6-mars-27 | ACD |
| TOTAL | | | | | | 62 168 | 572 192 515 | | | | | |

OBLIGATIONS D'INSTITUTIONS FINANCIÈRES RÉGIONALES ET INTERNATIONALES

| | | | | | | | | | | | | |
|--------------|----------------------------|--------|--------|----|--------|--|--|--------|---|--------|-------------|-----|
| BIDC.04 | BIDC-EBID 6.10% 2017-2027 | 2 500 | 2 500 | NC | 2 500 | | | 126,18 | A | 152,50 | 16-juin-26 | ACD |
| BIDC.05 | BIDC-EBID 6,40% 2019-2026 | 10 000 | 11 500 | NC | 11 500 | | | 162,65 | S | 320,00 | 12-juil.-26 | ACD |
| BIDC.06 | BIDC-EBID 6,50 % 2021-2028 | 5 000 | 5 370 | NC | 5 370 | | | 130,89 | S | 161,16 | 18-mai-26 | ACD |
| BIDC.07 | BIDC-EBID 5,90% 2022-2029 | 7 000 | 7 000 | NC | 7 000 | | | 142,57 | S | 205,93 | 9-juin-26 | ACD |
| CRRH.010 | CRRH-UEMOA 6,10% 2022-2037 | 10 000 | 10 000 | NC | 10 000 | | | 117,96 | S | 305,00 | 3-août-26 | AC |
| CRRH.06 | CRRH-UEMOA 5.85% 2016-2026 | 10 000 | 10 000 | NC | 10 000 | | | 163,22 | S | 292,50 | 3-juil.-26 | ACD |
| CRRH.07 | CRRH-UEMOA 5.95% 2017-2029 | 3 333 | 3 333 | NC | 3 333 | | | 81,09 | S | 99,17 | 17-mai-26 | AC |
| CRRH.08 | CRRH-UEMOA 5.95% 2018-2030 | 4 167 | 4 125 | NC | 4 125 | | | 77,64 | S | 123,96 | 21-juin-26 | AC |
| CRRH.09 | CRRH-UEMOA 6.05% 2018-2033 | 5 333 | 5 333 | NC | 5 333 | | | 101,05 | S | 161,33 | 21-juin-26 | AC |
| TOTAL | | | | | | | | | | | | |

OBLIGATIONS D'ENTREPRISES

| Symbole | Titre | Valeur nominale | Cours Précédent | Cours du jour | Cours Référence | Séance de cotation Volume | Coupon couru | Coupon d'intérêt Période | Montant net | Eché. | Type Amort |
|---------------------------------------|---|-----------------|-----------------|---------------|-----------------|------------------------------|--------------|-----------------------------|-------------|-------|------------|
| FDFINBF.O1 | FIDELIS FINANCE CAP25 7,00% 2023-2028 | 7 500 | 7 500 | NC | 7 500 | 196,05 | S | 244,72 | 20-mai-26 | ACD | |
| FDFINBF.O2 | FIDELIS FINANCE PME ELAN CROISSANCE UMOA 7% 2025-2030 | 10 000 | 10 000 | NC | 10 000 | 130,41 | S | 347,12 | 5-août-26 | ACD | |
| NRMC.O1 | NOURMONY HOLDING 7,25% 2024-2029 | 10 000 | 10 000 | NC | 10 000 | 91,49 | S | 352,33 | 26-août-26 | ACD | |
| ORGT.O2 | ORAGROUP SA 7,15% 2021-2028 | 6 000 | 7 440 | NC | 7 440 | 200,36 | S | 214,50 | 26-avr.-26 | ACD | |
| PADS.O3 | PAD 6,60% 2020-2027 | 4 000 | 3 840 | NC | 3 840 | 128,37 | S | 132,00 | 19-avr.-26 | ACD | |
| PTRC.O1 | PETRO IVOIRE 6,80% 2022-2029 | 10 000 | 11 900 | NC | 11 900 | 219,69 | S | 333,20 | 15-juin-26 | ACD | |
| SNTS.O2 | SONATEL 6,50% 2020-2027 | 3 000 | 3 000 | NC | 3 000 | 44,19 | S | 90,90 | 16-juil.-26 | ACD | |
| TOTAL | | | | | | | | | | | |
| TOTAL - OBLIGATIONS CLASSIQUES | | | | | | 62 168 | 572 192 515 | | | | |

2. OBLIGATIONS VERTES, SOCIALEMENT RESPONSABLES ET DURABLES (GSS)

| Symbole | Titre | Valeur nominale | Cours Précédent | Cours du jour | Cours Référence | Séance de cotation Volume | Coupon couru | Coupon d'intérêt Période | Montant net | Eché. | Type Amort | |
|---|--|-----------------|-----------------|---------------|-----------------|------------------------------|--------------|-----------------------------|-------------|--------|-------------|-----|
| OBLIGATIONS GSS SOUVERAINES | | | | | | | | | | | | |
| TOTAL | | | | | | | | | | | | |
| OBLIGATIONS GSS D'INSTITUTIONS FINANCIÈRES RÉGIONALES ET INTERNATIONALES | | | | | | | | | | | | |
| BIDC.O8 | BIDC-EBID GSS BOND 6,50% 2024-2031 | 10 000 | 9 900 | 10 000 | 10 000 | 277 | 2 770 000 | 133,56 | S | 322,33 | 29-juil.-26 | ACD |
| CRRH.O11 | SOCIAL BOND CRRH-UEMOA 6,00% 2025-2040 | 10 000 | 10 000 | NC | 10 000 | | | 215,34 | S | 299,18 | 4-juin-26 | ACD |
| TOTAL | | | | | | 277 | 2 770 000 | | | | | |
| OBLIGATIONS GSS D'ENTREPRISES | | | | | | | | | | | | |
| BABS.O1 | GSS BAOBAB 6,80% 2024-2029 | 10 000 | 10 000 | NC | 10 000 | | | 301,21 | S | 318,72 | 24-avr.-26 | ACD |
| ECOC.O1 | GENDER BOND ECOBANK CI 6,50% 2024-2029 | 10 000 | 10 000 | NC | 10 000 | | | 57,59 | A | 637,00 | 12-mars-27 | ACD |
| TOTAL | | | | | | | | | | | | |
| TOTAL - OBLIGATIONS VERTES, SOCIALEMENT RESPONSABLES ET DURABLES | | | | | | 277 | 2 770 000 | | | | | |

3. FONDS COMMUNS DE TITRISATION DE CREANCES (FCTC)

| Symbole | Titre | Valeur nominale | Cours Précédent | Cours du jour | Cours Référence | Séance de cotation Volume | Coupon couru | Coupon d'intérêt Période | Montant net | Eché. | Type Amort | |
|---|---|-----------------|-----------------|---------------|-----------------|------------------------------|--------------|-----------------------------|-------------|--------|-------------|-----|
| FCTC D'ÉTAT ET D'INSTITUTIONS À PARTICIPATION MAJORITAIRE PUBLIQUE | | | | | | | | | | | | |
| FEPTC.O1 | FCTC EPT 7 % 2023-2030 | 7 917 | 7 917 | NC | 7 917 | | | 70,17 | T | 135,77 | 27-mai-26 | ACD |
| FEPTC.O2 | FCTC EPT 7,25 % 2023-2033 | 9 688 | 9 688 | NC | 9 688 | | | 88,94 | T | 172,07 | 27-mai-26 | ACD |
| FEPTC.O3 | FCTC EPT 7,50% 2023-2038 | 9 808 | | NC | | | | 93,15 | T | 180,22 | 27-mai-26 | ACD |
| TOTAL | | | | | | | | | | | | |
| FCTC D'INSTITUTIONS FINANCIÈRES RÉGIONALES ET INTERNATIONALES | | | | | | | | | | | | |
| FBOAD.O1 | FCTC BOAD DOLI-P 6,10% 2023-2030 | 4 600 | 4 600 | NC | 4 600 | | | 19,22 | S | 142,22 | 21-sept.-26 | AC |
| FBOAD.O2 | FCTC BOAD DOLI-P 9,50% 2024-2029 | 7 000 | 7 939 | NC | 7 938.70 | | | 264,18 | S | 329,77 | 20-mai-26 | AC |
| TOTAL | | | | | | | | | | | | |
| FCTC D'ENTREPRISES | | | | | | | | | | | | |
| FCAS.O1 | FCTC CROISSANCE ATLANTIQUE 6,20% 2024-2029 | 6 844 | 6 844 | NC | 6 843.93 | | | 8,77 | T | 99,72 | 6-juil.-26 | AC |
| FNSBB.O1 | FCTC KEUR SAMBA NSIA BANQUE 7% 2025-2030 | 8 800 | 8 800 | NC | 8 800 | | | 194,08 | S | 307,16 | 20-juin-26 | AC |
| FNSBB.O2 | FCTC KEUR SAMBA NSIA BANQUE 9% 2025-2030 | 8 800 | 8 800 | NC | 8 800 | | | 249,54 | S | 394,92 | 20-juin-26 | AC |
| FNSBC.O2 | FCTC KEUR SAMBA NSIA BANQUE CI 7% 2025-2030 | 8 095 | 8 095 | NC | 8 095.24 | | | 38,81 | T | 142,83 | 20-juin-26 | AC |
| FORBC.O1 | FCTC KEUR SAMBA ORABANK CI 7% 2025-2030 | 8 095 | 8 095 | NC | 8 095.24 | | | 38,81 | T | 142,83 | 20-juin-26 | AC |
| FORBT.O1 | FCTC ORABANK 7 % 2021-2026 | 1 667 | 2 114 | NC | 2 114.16 | | | 5,28 | T | 28,58 | 28-juin-26 | ACD |
| FSNBBF.O1 | FCTC SONABHY 8,10 % 2025-2031 | 10 000 | 9 700 | NC | 9 700 | | | 39,31 | S | 380,70 | 26-sept.-26 | ACD |
| FSNTS.O1 | FCTC SONATEL C-1 6,40 % 2023-2 | 10 000 | 10 000 | NC | 10 000 | | | 141,26 | S | 300,80 | 19-juil.-26 | AC |
| FSNTS.O2 | FCTC SONATEL C-2 6,60 % 2023-2 | 10 000 | 9 950 | NC | 9 950 | | | 145,67 | S | 310,20 | 19-juil.-26 | AC |
| FTIMC.O1 | FCTC TEYLIOM IMMO 7 % 2021-2028 | 3 750 | 3 600 | NC | 3 600 | | | 25,86 | T | 64,31 | 8-juin-26 | ACD |
| TOTAL | | | | | | | | | | | | |
| TOTAL - FONDS COMMUNS DE TITRISATION DE CREANCES | | | | | | | | | | | | |

4. SUKUK ET TITRES ASSIMILES

| Symbole | Titre | Valeur nominale | Cours Précédent | Cours du jour | Cours Référence | Séance de cotation | | Coupon couru | Coupon d'intérêt | | | Type Amort |
|--|-------------------------|-----------------|-----------------|---------------|-----------------|--------------------|--------|--------------|------------------|-------------|-------------|------------|
| | | | | | | Volume | Valeur | | Période | Montant net | Eché. | |
| SUKUK D'ÉTAT ET D'INSTITUTIONS À PARTICIPATION MAJORITAIRE PUBLIQUE | | | | | | | | | | | | |
| SUKSN.S2 | SUKUK SN 6% 2016-2026 | 10 000 | 10 000 | NC | 10 000 | | | 130,00 | S | 301,67 | 26-juil.-26 | ACD |
| SUKTG.S1 | SUKUK TG 6.5% 2016-2026 | 10 000 | 10 300 | NC | 10 300 | | | 115,05 | S | 371,86 | 17-août-26 | ACD |
| TOTAL | | | | | | | | | | | | |

SUKUK D'INSTITUTIONS FINANCIÈRES RÉGIONALES ET INTERNATIONALES
TOTAL
SUKUK D'ENTREPRISES
TOTAL
TOTAL - SUKUK ET TITRES ASSIMILES
5. OBLIGATIONS CONVERTIBLES EN ACTIONS

| Symbole | Titre | Valeur nominale | Cours Précédent | Cours du jour | Cours Référence | Séance de cotation | | Coupon couru | Coupon d'intérêt | | | Type Amort |
|--|------------------------------------|-----------------|-----------------|---------------|-----------------|--------------------|--------|--------------|------------------|-------------|------------|------------|
| | | | | | | Volume | Valeur | | Période | Montant net | Eché. | |
| SCRC.O1 | SUCRIVOIRE SA 8,55 % 2024-2031 (*) | 10 000 | 10 000 | NC | 10 000 | | | 827,08 | A | 829,35 | 15-avr.-26 | ACD |
| TOTAL | | | | | | | | | | | | |
| TOTAL - OBLIGATIONS CONVERTIBLES EN ACTIONS | | | | | | | | | | | | |

TOTAL - MARCHÉ DES OBLIGATIONS

62 445 574 962 515

Légende :
 (##) (*) Ex-Coupon couru (##) Cours de référence amorti / Coupon couru Ex-c (#) Ex-marge de profits
 Cours du jour: Ouv.: Ouverture Clôt.: Clôture Moy.: Moyen
 Type Amort: Type d'Amortissement IF: In Fine AC: Amortissement Constant AD: Amortissement Dégressif ACD: Amortissement Constant Différé
 Période: Périodicité de paiement des coupons A: Annuelle S: Semestrielle T: Trimestrielle
 Eché.: Échéance de paiement des intérêts
 Mentions: NC: Non Coté Ex-c: Ex-coupon ou Ex-droit SP: Suspendu

INFORMATIONS
OPERATIONS EN COURS

| Emetteur | Opération |
|-------------------|---|
| SAFCA CI | Augmentation de capital par apport en numéraire - Fermeture des registres le 27 avril 2026 |
| FCTC EPT | Première cotation - FCTC EPT 7,50 % 2025-2032 (FEPTC.O4), FCTC EPT 8,00 % 2025-2035 (FEPTC.O5) et FCTC EPT 8,50 % 2025-2040 (FEPTC.O6) - Première cotation le 23 avril 2026 |
| FCTC NSIA | Première cotation - FCTC ZAKA RMBS NSIA BANQUE CI 7,00 % 2025-2036 (FNSBC.O4) et FCTC ZAKA RMBS NSIA BANQUE CI 9,00 % 2025-2036 (FNSBC.O5) - Première cotation le 29 avril 2026 |
| FCTC NSIA | Première cotation - FCTC NSIA BANQUE CI 7,5 % 2025-2030 (FNSBC.O3) - Première cotation le 28 avril 2026 |
| BANK OF AFRICA BF | Paiement de dividendes de 397 F CFA net par action, le 23/04/2026 |

AVIS

| Entité | N° | Nature | Objet |
|--------|----|--------|-------|
|--------|----|--------|-------|

COMMUNIQUES

| Emetteur | N° | Nature | Objet |
|-----------|----------|------------------|---|
| COBANK CI | 20260414 | Etats financiers | Rapport d'activités et Etats financiers - Exercice 2025 - COBANK CI |

QUANTITES RESIDUELLES
MARCHE DES ACTIONS

| Symbole | Titre | Quantité résiduelle à l'achat | Cours Achat / Vente | | | Quantité résiduelle à la vente | Cours de Référence |
|---------|--------------------------------|-------------------------------|---------------------|---|--------|--------------------------------|--------------------|
| ABJC | SERVAIR ABIDJAN CI | 192 | 3,430 | / | 3,475 | 181 | 3 430 |
| BICB | BIIC BN | 6 | 5,120 | / | 5,135 | 230 | 5 135 |
| BICC | BICI CI | 171 | 23,010 | / | 23,895 | 2 | 23 010 |
| BNBC | BERNABE CI | 20 | 1,560 | / | 1,565 | 13 | 1 565 |
| BOAB | BANK OF AFRICA BN | 222 | 7,400 | / | 7,480 | 13 | 7 400 |
| BOABF | BANK OF AFRICA BF | 79 | 5,600 | / | 5,645 | 21 | 5 645 |
| BOAC | BANK OF AFRICA CI | 95 | 8,400 | / | 8,500 | 618 | 8 500 |
| BOAM | BANK OF AFRICA ML | 90 | 4,590 | / | 4,600 | 2 226 | 4 590 |
| BOAN | BANK OF AFRICA NG | 80 | 2,830 | / | 2,845 | 634 | 2 830 |
| BOAS | BANK OF AFRICA SENEGAL | 123 | 6,750 | / | 6,780 | 100 | 6 750 |
| CABC | SICABLE CI | 46 | 3,995 | / | 4,000 | 48 | 3 995 |
| CBIBF | CORIS BANK INTERNATIONAL | 30 | 15,350 | / | 15,390 | 30 | 15 350 |
| CFAC | CFAO MOTORS CI | 1 | 1,590 | / | 1,600 | 3 291 | 1 600 |
| CIEC | CIE CI | 12 | 3,080 | / | 3,135 | 346 | 3 135 |
| ECOC | ECOBANK COTE D'IVOIRE | 836 | 15,620 | / | 15,950 | 92 | 15 620 |
| ETIT | ECOBANK TRANS. INCORP. TG | | | / | Marché | 9 377 770 | 32 |
| FTSC | FILTISAC CI | 18 | 2,205 | / | 2,220 | 403 | 2 220 |
| LNBB | LOTIERIE NATIONALE DU BENIN | 6 543 | 3,855 | / | 3,890 | 199 | 3 855 |
| NEIC | NEI-CEDA CI | 227 | 1,365 | / | 1,400 | 987 | 1 400 |
| NSBC | NSIA BANQUE COTE D'IVOIRE | 100 | 14,060 | / | 14,100 | 57 | 14 100 |
| N TLC | NESTLE CI | 30 | 11,800 | / | 12,000 | 750 | 12 000 |
| ONTBF | ONATEL BF | 100 | 2,860 | / | 2,900 | 3 232 | 2 900 |
| ORAC | ORANGE COTE D'IVOIRE | 1 019 | 15,000 | / | 15,170 | 277 | 15 170 |
| ORGT | ORAGROUP TOGO | 200 | 3,415 | / | 3,435 | 66 | 3 435 |
| PALC | PALM CI | 10 | 8,205 | / | 8,300 | 414 | 8 300 |
| PRSC | TRACTAFRIC MOTORS CI | 203 | 4,760 | / | 5,000 | 1 | 5 000 |
| SAFC | SAFCA CI | 66 | 6,845 | / | 6,900 | 1 414 | 6 845 |
| SCRC | SUCRIVOIRE | 517 | 1,995 | / | 2,000 | 933 | 2 000 |
| SDCC | SODE CI | 16 | 7,050 | / | 7,150 | 165 | 7 150 |
| SDSC | AFRICA GLOBAL LOGISTICS CI | 84 | 1,860 | / | 1,890 | 3 878 | 1 890 |
| SEMC | EVIOSYS PACKAGING SIEM CI | 100 | 1,900 | / | 1,930 | 301 | 1 905 |
| SGBC | SOCIETE GENERALE COTE D'IVOIRE | 44 | 33,505 | / | 33,600 | 50 | 33 505 |
| SHEC | VIVO ENERGY CI | 1 | 2,015 | / | 2,050 | 1 327 | 2 050 |
| SIBC | SOCIETE IVOIRIENNE DE BANQUE | 2 022 | 7,000 | / | 7,020 | 232 | 7 000 |
| SICC | SICOR CI | 17 | 4,200 | / | 4,225 | 10 | 4 225 |
| SIVC | ERIUM CI (Ex AIR LIQUIDE CI) | 2 | 3,160 | / | 3,195 | 231 | 3 160 |
| SLBC | SOLIBRA CI | 11 | 37,005 | / | 38,395 | 55 | 38 395 |
| SMBC | SMB CI | 25 | 11,705 | / | 11,850 | 10 | 11 850 |
| SNTS | SONATEL SN | 17 | 28,000 | / | 28,495 | 1 660 | 28 000 |
| SOGC | SOGB CI | 466 | 7,850 | / | 7,895 | 40 | 7 850 |
| SPHC | SAPH CI | 12 | 7,350 | / | 7,395 | 92 | 7 395 |
| STAC | SETAO CI | | | / | Marché | 8 881 | 3 240 |
| STBC | SITAB CI | 1 | 21,000 | / | 21,050 | 468 | 21 050 |
| TTL C | TOTALENERGIES MARKETING CI | 20 | 2,675 | / | 2,840 | 56 | 2 840 |
| TTL S | TOTALENERGIES MARKETING SN | 1 314 | 2,995 | / | 3,000 | 211 | 2 995 |
| UNLC | UNILEVER CI | 13 | 61,995 | / | 65,000 | 12 | 61 995 |
| UNXC | UNIWAX CI | 3 | 1,950 | / | 1,955 | 128 | 1 955 |

QUANTITES RESIDUELLES

MARCHE DES DROITS

| Symbole | Titre | Quantité résiduelle à l'achat | Cours Achat / Vente | Quantité résiduelle à la vente | Cours de Référence |
|---------|-------|-------------------------------|---------------------|--------------------------------|--------------------|
|---------|-------|-------------------------------|---------------------|--------------------------------|--------------------|

QUANTITES RESIDUELLES
MARCHE DES OBLIGATIONS

| Symbole | Titre | Quantité résiduelle à l'achat | Cours Achat / Vente | Quantité résiduelle à la vente | Cours de Référence |
|----------|--|-------------------------------|---------------------|--------------------------------|--------------------|
| BABS.O1 | GSS BAOBAB 6,80% 2024-2029 | | / | | 10 000 |
| BIDC.O4 | BIDC-EBID 6.10% 2017-2027 | | / | | 2 500 |
| BIDC.O5 | BIDC-EBID 6,40% 2019-2026 | | / 11,500 | 4 | 11 500 |
| BIDC.O6 | BIDC-EBID 6,50 % 2021-2028 | | / 5,370 | 3 500 | 5 370 |
| BIDC.O7 | BIDC-EBID 5,90% 2022-2029 | | / | | 7 000 |
| BIDC.O8 | BIDC-EBID GSS BOND 6,50% 2024-2031 | | / 10,000 | 11 | 10 000 |
| CRRH.O10 | CRRH-UEMOA 6,10% 2022-2037 | | / | | 10 000 |
| CRRH.O11 | SOCIAL BOND CRRH-UEMOA 6,00% 2025-2040 | | / | | 10 000 |
| CRRH.O6 | CRRH-UEMOA 5.85% 2016-2026 | | / | | 10 000 |
| CRRH.O7 | CRRH-UEMOA 5.95% 2017-2029 | | / | | 3 333 |
| CRRH.O8 | CRRH-UEMOA 5.95% 2018-2030 | | / | | 4 125 |
| CRRH.O9 | CRRH-UEMOA 6.05% 2018-2033 | | / | | 5 333 |
| ECOC.O1 | GENDER BOND ECOBANK CI 6,50% 2024-2029 | | / | | 10 000 |
| EOM.O10 | ETAT DU MALI 6,20 % 2022-2029 | | / | | 10 000 |
| EOM.O11 | ETAT DU MALI 6,40 % 2023-2030 | | / | | 10 000 |
| EOM.O12 | ETAT DU MALI 6,50 % 2023-2030 | 220 | 9,600 / 9,700 | 307 | 9 600 |
| EOM.O13 | ETAT DU MALI 6,50 % 2024-2034 | | / | | 10 000 |
| EOM.O14 | ETAT DU MALI 3,00 % 2024-2031 | | / | | 10 000 |
| EOM.O15 | ETAT DU MALI 6,55 % 2024-2031 | | / | | 10 000 |
| EOM.O16 | ETAT DU MALI 6,35 % 2024-2029 | | / | | 10 000 |
| EOM.O17 | ETAT DU MALI 6,55% 2025-2032 | | / | | 10 000 |
| EOM.O18 | ETAT DU MALI 6,35% 2025-2030 | | / | | 10 000 |
| EOM.O19 | ETAT DU MALI 6,55% 2025-2032 | | / | | 10 000 |
| EOM.O20 | ETAT DU MALI 6,35% 2025-2030 | | / | | 10 000 |
| EOM.O4 | ETAT DU MALI 6,50% 2019-2027 | | / | | 4 620 |
| EOM.O5 | ETAT DU MALI 6,50% 2020-2028 | | / | | 3 933 |
| EOM.O6 | ETAT DU MALI 6,50% 2020-2027 | | / | | 3 900 |
| EOM.O7 | ETAT DU MALI 6.50% 2021-2031 | | / 7,237.50 | 300 | 7 234 |
| EOM.O8 | ETAT DU MALI 6,20 % 2022-2032 | | / 10,000 | 148 | 9 800 |
| EOM.O9 | ETAT DU MALI 6,30% 2022-2032 | | / 9,800 | 87 | 9 795 |
| EOS.O10 | ETAT DU SENEGAL 6,15 % 2023-2030 | | / | | 10 000 |
| EOS.O11 | ETAT DU SENEGAL 6,35 % 2023-2033 | 1 | Marché / | | 10 000 |
| EOS.O12 | ETAT DU SENEGAL 6,15 % 2023-2028 | | / | | 10 000 |
| EOS.O13 | ETAT DU SENEGAL 6,30 % 2023-2030 | | / | | 9 999 |
| EOS.O14 | ETAT DU SENEGAL 6,50 % 2023-2033 | | / | | 10 000 |
| EOS.O15 | ETAT DU SENEGAL 6,25 % 2024-2029 | | / | | 10 000 |
| EOS.O16 | ETAT DU SENEGAL 6,45 % 2024-2031 | | / | | 10 000 |
| EOS.O17 | ETAT DU SENEGAL 6,65 % 2024-2034 | | / | | 10 000 |
| EOS.O18 | ETAT DU SENEGAL 6,40 % 2025-20 | 300 | 10,000 / | | 9 950 |
| EOS.O19 | ETAT DU SENEGAL 6,60 % 2025-2030 | 30 | 10,000 / | | 10 000 |
| EOS.O20 | ETAT DU SENEGAL 6,75 % 2025-20 | | / | | 9 700 |
| EOS.O21 | ETAT DU SENEGAL 6,95 % 2025-20 | | / 9,890 | 2 | 9 200 |
| EOS.O22 | ETAT DU SENEGAL 6,40% 2025-202 | 300 | 10,000 / | | 9 950 |
| EOS.O23 | ETAT DU SENEGAL 6,60% 2025-203 | | / | | 10 200 |
| EOS.O24 | ETAT DU SENEGAL 6,75% 2025-2032 | | / | | 10 000 |
| EOS.O25 | ETAT DU SENEGAL 6,95% 2025-2035 | | / | | 9 500 |
| EOS.O26 | ETAT DU SENEGAL 6,40% 2025-2028 | 300 | 10,000 / | | 9 950 |
| EOS.O27 | ETAT DU SENEGAL 6,60% 2025-2030 | | / 9,800 | 4 | 9 800 |
| EOS.O28 | ETAT DU SENEGAL 6,75% 2025-2032 | | / | | 9 725 |
| EOS.O29 | ETAT DU SENEGAL 6,95% 2025-2035 | | / | | 9 800 |

| | | | | | | | |
|-----------|---|-----|-------|---|----------|--------|--------|
| EOS.O8 | ETAT DU SENEGAL 5,95% 2022-2034 | | | / | | | 10 000 |
| EOS.O9 | ETAT DU SENEGAL 6,00 % 2023-20 | | | / | | | 9 800 |
| FBOAD.O1 | FCTC BOAD DOLI-P 6,10% 2023-2030 | | | / | | | 4 600 |
| FBOAD.O2 | FCTC BOAD DOLI-P 9,50% 2024-2029 | 36 | 7,385 | / | | | 7 939 |
| FCAS.O1 | FCTC CROISSANCE ATLANTIQUE 6,20% 2024-2029 | | | / | | | 6 844 |
| FDINBF.O1 | FIDELIS FINANCE CAP25 7,00% 2023-2028 | | | / | | | 7 500 |
| FDINBF.O2 | FIDELIS FINANCE PME ELAN CROISSANCE UMOA 7% 2025-2030 | 100 | 9,800 | / | 10,000 | 56 | 10 000 |
| FEPTC.O1 | FCTC EPT 7 % 2023-2030 | | | / | | | 7 917 |
| FEPTC.O2 | FCTC EPT 7,25 % 2023-2033 | | | / | | | 9 688 |
| FEPTC.O3 | FCTC EPT 7,50% 2023-2038 | | | / | | | 9 808 |
| FNSBB.O1 | FCTC KEUR SAMBA NSIA BANQUE 7% 2025-2030 | | | / | | | 8 800 |
| FNSBB.O2 | FCTC KEUR SAMBA NSIA BANQUE 9% 2025-2030 | | | / | | | 8 800 |
| FNSBC.O2 | FCTC KEUR SAMBA NSIA BANQUE CI 7% 2025-2030 | | | / | | | 8 095 |
| FORBC.O1 | FCTC KEUR SAMBA ORABANK CI 7% 2025-2030 | | | / | | | 8 095 |
| FORBT.O1 | FCTC ORABANK 7 % 2021-2026 | | | / | Marché | 463 | 2 114 |
| FSNBFF.O1 | FCTC SONABHY 8,10 % 2025-2031 | 1 | 9,700 | / | | | 9 700 |
| FSNTS.O1 | FCTC SONATEL C-1 6,40 % 2023-2 | | | / | | | 10 000 |
| FSNTS.O2 | FCTC SONATEL C-2 6,60 % 2023-2 | | | / | | | 9 950 |
| FTIMC.O1 | FCTC TEYLIOM IMMO 7 % 2021-2028 | | | / | Marché | 91 | 3 600 |
| NRMC.O1 | NOURMONY HOLDING 7,25% 2024-2029 | | | / | | | 10 000 |
| ORGT.O2 | ORAGROUP SA 7,15% 2021-2028 | | | / | 7,440 | 11 015 | 7 440 |
| PADS.O3 | PAD 6,60% 2020-2027 | | | / | | | 3 840 |
| PTRC.O1 | PETRO IVOIRE 6,80% 2022-2029 | | | / | Marché | 5 | 11 900 |
| SNTS.O2 | SONATEL 6,50% 2020-2027 | 10 | 3,000 | / | | | 3 000 |
| TPBF.O10 | TPBF 6,50% 2020 - 2028 | | | / | | | 3 333 |
| TPBF.O11 | TPBF 6,50 % 2020-2028 | | | / | 4,127.31 | 397 | 4 086 |
| TPBF.O12 | TPBF 6.50% 2021-2031 | | | / | | | 9 990 |
| TPBF.O13 | TPBF 6,50 % 2021 - 2031 | | | / | | | 9 600 |
| TPBF.O14 | TPBF 6,30% 2022-2034 | | | / | 9,800 | 240 | 9 799 |
| TPBF.O15 | ETAT DU BURKINA 6,30 % 2022-2 | | | / | 10,000 | 448 | 10 000 |
| TPBF.O16 | ETAT DU BURKINA 6% 2023-2028 | | | / | 10,000 | 35 | 10 000 |
| TPBF.O17 | TPBF 6,30 % 2023-2030 | | | / | 10,000 | 90 | 10 000 |
| TPBF.O18 | TPBF 6,50% 2023-2033 | | | / | 9,950 | 50 | 9 950 |
| TPBF.O19 | ETAT DU BURKINA 6,30% 2024-2029 | | | / | 10,000 | 42 | 10 000 |
| TPBF.O20 | ETAT DU BURKINA 6,55% 2024-2031 | | | / | 10,000 | 50 | 10 000 |
| TPBF.O21 | ETAT DU BURKINA 6,50% 2024-2029 | | | / | 10,000 | 65 | 10 000 |
| TPBF.O22 | ETAT DU BURKINA 6,80% 2024-2032 | | | / | | | 10 000 |
| TPBF.O23 | ETAT DU BURKINA 6,60% 2025-2030 | | | / | | | 10 300 |
| TPBF.O24 | ETAT DU BURKINA 6,80% 2025-2032 | | | / | | | 10 000 |
| TPBF.O25 | ETAT DU BURKINA 7% 2025-2035 | | | / | | | 10 000 |
| TPBF.O4 | TPBF 6.50% 2017-2027 | | | / | 10,700 | 1 | 10 700 |
| TPBF.O8 | TPBF 6,50% 2019-2027 | | | / | | | 9 700 |
| TPBF.O9 | TPBF 6,50% 2019 - 2027 | | | / | 11,500 | 11 | 11 499 |
| TPBJ.O10 | TPBJ 6,15% 2025-2035 | | | / | | | 10 000 |
| TPBJ.O3 | TPBJ 6,50% 2020-2028 | | | / | | | 9 900 |
| TPBJ.O4 | TPBJ 5,50 % 2022-2037 | | | / | | | 10 000 |
| TPBJ.O5 | TPBJ 5,85 % 2022-2042 | | | / | | | 9 900 |
| TPBJ.O6 | TPBJ 5,75% 2022-2037 | | | / | | | 10 000 |
| TPBJ.O7 | TPBJ 5,70% 2023-2030 | | | / | | | 10 000 |
| TPBJ.O8 | TPBJ 6,20% 2023-2038 | | | / | | | 10 000 |
| TPBJ.O9 | TPBJ 6,00% 2025-2032 | | | / | | | 9 980 |
| TPCI.O100 | TPCI 5,85% 2025-2032 | | | / | | | 10 000 |
| TPCI.O21 | TPCI 6% 2016-2028 | | | / | | | 10 000 |
| TPCI.O22 | TPCI 5.90% 2016 - 2026 | | | / | | | 10 000 |
| TPCI.O23 | TPCI 5.90% 2016-2026 | | | / | | | 10 000 |

| | | | | | | | |
|----------|--|----|-------|---|--------|--------|--------|
| TPCI.O24 | TPCI 6.25% 2017-2029 | | | / | | | 9 700 |
| TPCI.O28 | TPCI 6% 2018 - 2026 | 30 | 9,500 | / | | | 9 200 |
| TPCI.O29 | TPCI 6% 2018-2026 | | | / | | | 10 000 |
| TPCI.O31 | TPCI 5,75% 2019 - 2026 | | | / | | | 10 230 |
| TPCI.O32 | TPCI 2,23% 2019-2026 | | | / | | | 10 000 |
| TPCI.O34 | TPCI 6% 2019-2029 | | | / | | | 3 675 |
| TPCI.O35 | TPCI 5,75% 2019 - 2026 | | | / | | | 10 000 |
| TPCI.O36 | TPCI 5,75% 2019- 2026 | | | / | | | 10 000 |
| TPCI.O37 | TPCI 5,80% 2019-2026 | | | / | | | 2 011 |
| TPCI.O38 | TPCI 5,75% 2019-2026 | | | / | 2,000 | 110 | 2 000 |
| TPCI.O39 | TPCI 5,75% 2019 - 2026 | | | / | | | 2 000 |
| TPCI.O40 | TPCI 5,75% 2019-2026 | | | / | | | 2 000 |
| TPCI.O41 | TPCI 5,80% 2020-2027 | | | / | | | 10 000 |
| TPCI.O42 | TPCI 5,90% 2020-2030 | | | / | | | 10 000 |
| TPCI.O43 | TPCI 5,90% 2020 - 2030 | | | / | | | 10 000 |
| TPCI.O44 | TPCI 5,80% 2020 - 2027 | | | / | | | 9 800 |
| TPCI.O45 | TPCI 5,80% 2020 -2027 | | | / | | | 4 000 |
| TPCI.O46 | TPCI 5,90% 2020 - 2030 | | | / | | | 6 375 |
| TPCI.O47 | TPCI 5,80% 2020 - 2027 | | | / | | | 4 100 |
| TPCI.O48 | TPCI 5,80% 2020- 2027 | | | / | | | 4 039 |
| TPCI.O49 | TPCI 5,90% 2020- 2030 | | | / | | | 6 303 |
| TPCI.O50 | TPCI 5,90% 2020-2030 | | | / | 6,250 | 93 | 6 250 |
| TPCI.O51 | TPCI 5,80 % 2020-2027 | | | / | | | 4 000 |
| TPCI.O52 | TPCI 5,90 % 2020 -2030 | | | / | | | 6 250 |
| TPCI.O53 | TPCI 5,80% 2020-2027 | | | / | | | 4 240 |
| TPCI.O54 | TPCI 5,90% 2020-2030 | | | / | | | 6 250 |
| TPCI.O55 | TPCI 5,80% 2020 -2027 | | | / | | | 4 000 |
| TPCI.O56 | TPCI 5,90% 2020- 2030 | | | / | | | 7 726 |
| TPCI.O57 | TPCI 5,80% 2020-2027 | | | / | | | 3 880 |
| TPCI.O58 | TPCI 5,80% 2021-2028 | | | / | | | 4 000 |
| TPCI.O59 | TPCI 5,90% 2021-2031 | | | / | | | 6 469 |
| TPCI.O60 | TPCI 5,80% 2021-2028 | | | / | | | 10 000 |
| TPCI.O61 | TPCI 5,90% 2021-2031 | | | / | | | 10 000 |
| TPCI.O62 | TPCI 5,80 % 2021 -2028 | | | / | | | 6 000 |
| TPCI.O63 | TPCI 5,90% 2021 -2031 | | | / | | | 7 500 |
| TPCI.O64 | TPCI 5,80 % 2021 - 2028 | | | / | | | 5 969 |
| TPCI.O65 | TPCI 5,90 % 2021-2031 | | | / | | | 7 500 |
| TPCI.O66 | TPCI 5,90% 2021-2031 | | | / | | | 7 300 |
| TPCI.O67 | TPCI 5,90 % 2021-2036 | | | / | 10,000 | 20 000 | 10 000 |
| TPCI.O68 | TPCI 5,90 % 2022-2037 | | | / | | | 10 000 |
| TPCI.O69 | TPCI 5,75 % 2022-2037 | | | / | | | 9 999 |
| TPCI.O70 | TPCI 5,75 % 2022-2037 | | | / | | | 10 000 |
| TPCI.O71 | TPCI 5,65% 2022-2032 | | | / | | | 10 000 |
| TPCI.O72 | TPCI 5,65% 2022-2029 | | | / | | | 7 920 |
| TPCI.O73 | TPCI 5,75% 2022-2032 | | | / | | | 8 750 |
| TPCI.O74 | TPCI 5,85% 2022-2042 | | | / | | | 8 947 |
| TPCI.O75 | TPCI 5,65% 2022-2029 | | | / | | | 10 700 |
| TPCI.O76 | TPCI 5,75% 2022-2032 | | | / | | | 10 500 |
| TPCI.O77 | TPCI (TAUX DE BASE + SPREAD) % 2022-2029 | | | / | | | 10 000 |
| TPCI.O78 | TPCI 5,65% 2022-2029 | | | / | | | 10 000 |
| TPCI.O79 | TPCI 5,75% 2023-2030 | | | / | | | 8 600 |
| TPCI.O80 | TPCI 6% 2023-2030 | | | / | | | 9 500 |
| TPCI.O81 | TPCI 5,90% 2023-2028 | | | / | | | 10 500 |
| TPCI.O82 | TPCI 6,00% 2023-2030 | | | / | | | 9 999 |
| TPCI.O83 | TPCI 5,90 % 2023-2028 | | | / | 10,000 | 1 | 9 900 |

| | | | | | | | |
|----------|--|----|-------|---|--------|--------|--------|
| TPCI.O84 | TPCI 6,00 % 2023-2030 | | | / | 10,000 | 25 300 | 10 000 |
| TPCI.O85 | TPCI 5,90 % 2023 - 2028 | | | / | | | 10 000 |
| TPCI.O86 | TPCI 6,00 % 2023 - 2030 | 50 | 9,900 | / | 10,000 | 178 | 10 000 |
| TPCI.O87 | TPCI 5,90% 2024-2029 | | | / | | | 9 715 |
| TPCI.O88 | TPCI 6,00% 2024-2031 | | | / | | | 10 000 |
| TPCI.O89 | TPCI 5,90% 2024-2029 | | | / | | | 12 100 |
| TPCI.O90 | TPCI 6,00% 2024-2031 | | | / | | | 10 000 |
| TPCI.O91 | TPCI 5,90% 2024-2029 | | | / | | | 10 000 |
| TPCI.O92 | TPCI 6,00% 2024-2031 | | | / | 10,000 | 430 | 10 000 |
| TPCI.O93 | TPCI 5,90% 2024-2029 | | | / | | | 9 700 |
| TPCI.O94 | TPCI 6,00% 2024-2031 | | | / | | | 9 800 |
| TPCI.O95 | TPCI 5,90% 2025-2030 | | | / | | | 10 000 |
| TPCI.O96 | TPCI 6,00% 2025-2032 | | | / | | | 10 000 |
| TPCI.O97 | TPCI 5,90% 2025-2030 | | | / | | | 10 000 |
| TPCI.O98 | TPCI 6,00% 2025-2032 | | | / | | | 10 000 |
| TPCI.O99 | TPCI 5,60% 2025-2030 | | | / | | | 10 000 |
| TPNE.O10 | TRESOR PUBLIC DU NIGER 6,60 % 2025-2030 | | | / | | | 10 000 |
| TPNE.O2 | TRESOR PUBLIC DU NIGER 6,50% 2019 - 2026 | 6 | 9,800 | / | 9,900 | 228 | 9 900 |
| TPNE.O3 | TRESOR PUBLIC DU NIGER 6,5% 2020-2027 | | | / | | | 3 892 |
| TPNE.O4 | TRESOR PUBLIC DU NIGER 6,30% 2 | | | / | 7,500 | 5 | 7 500 |
| TPNE.O5 | TPNE 6,15 % 2022-2034 | | | / | | | 11 550 |
| TPNE.O6 | TRESOR PUBLIC DU NIGER 6,15% 2022 - 2034 | | | / | | | 8 955 |
| TPNE.O7 | TRESOR PUBLIC DU NIGER 6,25 % 2023-2028 | | | / | | | 7 500 |
| TPNE.O8 | TRESOR PUBLIC DU NIGER 6,60% 2025-2030 | | | / | | | 9 800 |
| TPNE.O9 | TRESOR PUBLIC DU NIGER 6,90% 2025-2032 | | | / | | | 10 000 |
| TPTG.O2 | TPTG 6% 2022-2037 | | | / | 10,000 | 507 | 10 000 |
| TPTG.O3 | TPTG 6,45% 2025-2030 | | | / | | | 10 000 |
| TPTG.O4 | TPTG 6,60% 2025-2032 | | | / | 10,000 | 9 920 | 9 999 |

SUKUK ET TITRES ASSIMILES

| Symbole | Titre | Quantité résiduelle à l'achat | Cours Achat / Vente | Quantité résiduelle à la vente | Cours de Référence |
|----------|-------------------------|-------------------------------|---------------------|--------------------------------|--------------------|
| SUKSN.S2 | SUKUK SN 6% 2016-2026 | | / | | 10 000 |
| SUKTG.S1 | SUKUK TG 6.5% 2016-2026 | | / | | 10 300 |

CALENDRIER DES ASSEMBLEES GENERALES
ANNEE : 2026

| Société | Nature | Date | Heure | Lieu |
|--------------------------|-----------|------------|----------|--|
| ORANGE CI | Ordinaire | 29/04/2026 | 10:00:00 | En présentiel au siège de la société, sis à Abidjan, Cocody Riviera Golf, Boulevard de France, Immeuble Orange Village ou par visioconférence en envoyant un courrier électronique à l'adresse ag2026-orangeci@quorumenligne.com |
| ONATEL BF | Ordinaire | 29/04/2026 | 10:30:00 | AZALAI HÔTEL, OUAGADOUGOU-BURKINA FASO |
| ECOBANK CI | Ordinaire | 28/04/2026 | 10:00:00 | Par Visioconférence ou en présentiel à l'hôtel Radisson Blu, sis à Abidjan Port-Bouët, route de l'Aéroport International Félix Houphouët Boigny |
| SONATEL | Ordinaire | 16/04/2026 | 10:00:00 | Visioconférence, au NOOM Hôtel à Dakar |
| CORIS BANK INTERNATIONAL | Ordinaire | 16/04/2026 | 09:00:00 | Sopatel Hôtel Silmandé SA |
| BANK OF AFRICA CI | Ordinaire | 15/04/2026 | 10:00:00 | Salle Fromager de l'hôtel IVOTEL du Plateau (10ème étage) |
| BANK OF AFRICA ML | Ordinaire | 14/04/2026 | 09:30:00 | Siège de la banque à l'Immeuble BANK OF AFRICA, Avenue du Mali, Quartier ACI 2000 |
| PALM CI | Ordinaire | 14/04/2026 | 09:00:00 | Salle de Conférence de la CRRAE-UMOA à Abidjan-Plateau (Côte d'Ivoire) ou par VISIOCONFERENCE, via la plateforme web dédiée |
| SAPH CI | Ordinaire | 09/04/2026 | 09:00:00 | Salle de Conférence de la CRRAE-UMOA à Abidjan-Plateau en présentiel ou par visioconférence, via la plateforme web dédiée à l'Assemblée Générale |
| BANK OF AFRICA SN | Ordinaire | 07/04/2026 | 09:30:00 | Immeuble Elan II au 2ème Etage, Almadies, Zone 12, Route de Ngor à Dakar |
| BANK OF AFRICA NG | Ordinaire | 03/04/2026 | 10:00:00 | Centre de Formation de BOA-NIGER (BOA-Siège) |
| SICABLE | Ordinaire | 27/03/2026 | 10:00:00 | Hôtel TIAMA, à ABIDJAN |
| UNILEVER CI | Ordinaire | 27/03/2026 | 10:00:00 | Salle Sirocco 1 de l'Hôtel Novotel Adagio, situé à Marcory Boulevard Felix Houphouet Boigny ex VGE, à proximité de l'Hôtel Azalai ou par Visioconférence en envoyant un courriel à l'adresse : servicesfinanciers@hudson-cie.com |
| BANK OF AFRICA BF | Ordinaire | 23/03/2026 | 10:00:00 | AZALAI Hôtel à la salle DIMAKO |

L'actualité de la BRVM sur nos plateformes digitales

Infos BRVM

Pour recevoir les informations boursières par SMS, souscrivez :



Côte d'Ivoire : *430#
Bénin : *430*15#



Côte d'Ivoire : #139#
Burkina Faso : *310#



Côte d'Ivoire : *431#
Niger : *512*9#
Togo : *310#

Site web

www.brvm.org

Application Mobile

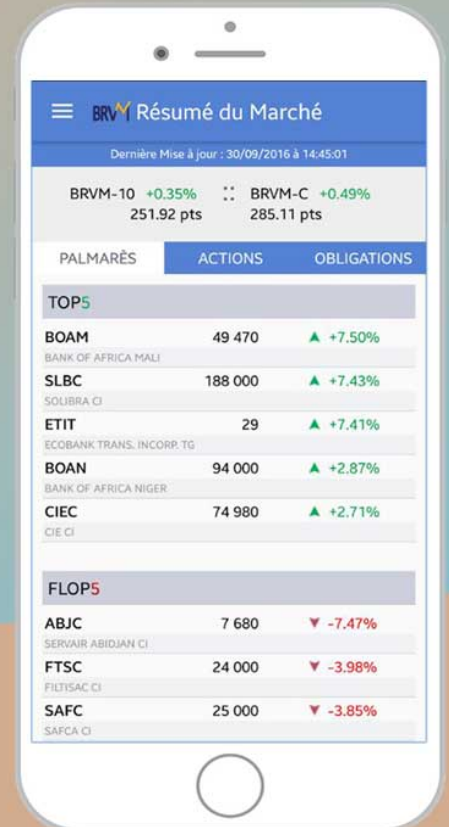

Disponible sur
 Google play

Disponible sur
 App Store



Nous suivre sur :



RAPPORT D'ACTIVITES



Décembre 2025



Abidjan, le 14 avril 2026

**UN MEILLEUR CHOIX
POUR UNE AFRIQUE MEILLEURE**

En 2025, Ecobank Côte d'Ivoire confirme la solidité de son modèle avec une rentabilité renforcée et un résultat net de 63 milliards FCFA, en hausse de 10%.

Sous la présidence de M. Serge THIEMELE, le Conseil d'administration d'Ecobank Côte d'Ivoire, réuni le 17 mars 2026, a examiné puis approuvé les résultats relatifs à l'exercice clos le 31 décembre 2025.

SYNTHESE DE LA PERFORMANCE

En 2025, Ecobank Côte d'Ivoire confirme la solidité de son modèle en combinant progression des revenus, maîtrise de l'évolution des charges et gestion prudente des risques, tout en renforçant sa base de ressources et ses fonds propres.

- **Performance** : résultat net de 63,5 milliards FCFA (+10,4 %) et PNB à 132,7 milliards FCFA (+8,5 %).
- **Efficacité & risque** : coefficient d'exploitation à 42,9 % (-205 pb) et coût du risque à 0,2 %.
- **Solidité financière** : dépôts à 1 626,2 milliards FCFA (+15,1 %), crédits à 1 051 milliards FCFA (+8,0 %), rendement des capitaux propres à 29,0 % et des actifs à 3,1 %.

Ecobank Côte d'Ivoire s'inscrit ainsi durablement sur une trajectoire de croissance rentable, avec une ambition d'innovation et de financement de l'économie, tout en créant de la valeur pour ses actionnaires.

Le tableau ci-après résume les principales lignes de la performance :

| (en millions de FCFA) | Déc 2024 | Déc 2025 | Variation Déc 2025 / Déc 2024 | |
|--------------------------------|-----------|-----------|----------------------------------|---------|
| | | | (%) | Valeur |
| COMPTE DE RESULTAT | | | | |
| Produit Net Bancaire | 122 316 | 132 725 | +8,5% | 10 409 |
| Frais Généraux | - 54 977 | - 56 931 | +3,6% | - 1 954 |
| Résultat Brut d'Exploitation | 67 339 | 75 794 | +12,6% | 8 455 |
| Coût du risque | - 2 935 | - 1 799 | -38,7% | 1 136 |
| Résultat Exceptionnel | 28 | 32 | +14,3% | 4 |
| Résultat Avant Impôt | 64 432 | 74 027 | +14,9% | 9 595 |
| Résultat Net | 57 477 | 63 482 | +10,4% | 6 005 |
| BILAN | | | | |
| Total Bilan | 2 050 681 | 2 054 491 | +0,2% | 3 810 |
| Crédits nets à la clientèle | 972 571 | 1 050 803 | +8,0% | 78 232 |
| Dépôts de la clientèle | 1 412 512 | 1 626 223 | +15,1% | 213 711 |
| RATIOS | | | | |
| Coefficient d'exploitation | 44,9% | 42,9% | | |
| Coût net du risque | - 0,3% | - 0,2% | | |
| Rendement des capitaux propres | 28,8% | 29,0% | | |
| Rendement des actifs | 2,8% | 3,1% | | |
| Prêts sur les dépôts | 71,4% | 66,9% | | |

Environnement économique, bancaire et
réglementaire

Dans un contexte international marqué par un ralentissement de la croissance (PIB mondial : 3,1% en 2025 après 3,2% en 2024) et des incertitudes géopolitiques et commerciales, l'UEMOA conserve une dynamique robuste (croissance : 6,7% en 2025) avec une inflation contenue (0% en 2025 après 3,5% en 2024). La BCEAO a engagé un assouplissement prudent de sa politique monétaire, avec une baisse cumulée de 50 points de base des taux directeurs depuis décembre 2024 (taux principal : 3,0% ; taux marginal : 5,0% au 16 mars 2026), tandis que le coefficient des réserves obligatoires demeure à 3%. En Côte d'Ivoire, les perspectives restent favorables avec une croissance attendue à 6,4% en 2025 et 6,7% en 2026, portée par l'investissement et la consommation. L'inflation a baissé à 1,3 % en moyenne annuelle et les équilibres budgétaires et extérieurs sont en amélioration.

Faits marquants
de l'année 2025

En 2025, Ecobank Côte d'Ivoire a accéléré sa stratégie d'innovation, de transformation et d'impact, avec une Responsabilité Sociétale (RSE) intégrée au modèle de création de valeur.

En matière d'inclusion financière, la Banque a consolidé son engagement à travers la

poursuite du programme ELLEVER et l'émission du premier Gender Bond de l'UEMOA de 10 milliards de FCFA, intégralement souscrit en moins de 48 heures.

Sur le plan de l'éducation financière, La Banque a renforcé ses actions de sensibilisation du public aux enjeux d'épargne, d'investissement et de gestion du patrimoine avec l'organisation de la 8e édition du salon de l'Épargne, de l'Investissement et du Patrimoine (SEIP), qui a réuni plus de 9 000 participants en présentiel et touché 2,3 millions de personnes en ligne.

Concernant l'innovation, l'intégration à la plateforme PI-SPI de la BCEAO et l'interopérabilité des virements avec Wave ont contribué à l'essor des paiements instantanés et de l'interopérabilité au sein de l'UEMOA, tandis que l'offre a été enrichie. La Banque a également affiché sa volonté de concilier rentabilité économique et impact positif sur la société et l'environnement en publiant son premier Rapport RSE en 2025. Elle a intensifié ses actions en la matière, avec notamment l'émission de cartes bancaires en PVC recyclé et la mise en œuvre de programme de formation pour le développement du capital humain, de la diversité et de l'inclusion.

Cette dynamique a été couronnée de plusieurs distinctions et reconnaissances des performances de la Banque, en tant que « Meilleure Banque en Côte d'Ivoire » par Euromoney, « Meilleur fournisseur de financement du commerce en Côte d'Ivoire » par Global Finance et « Société cotée de l'année » lors des BRVM Awards 2026.

Performances financières

Évolution du compte de résultat

En 2025, Ecobank Côte d'Ivoire affiche une performance solide, portée par la progression du Produit Net Bancaire, la maîtrise des charges et une nette baisse du coût du risque.

Le Produit Net Bancaire de 132,7 milliards FCFA est en progression de 8,5% en 2025 vs 2024 portée notamment par une performance solide de la marge nette d'intérêts (+13% vs 2024), les commissions restant stables sur l'exercice.

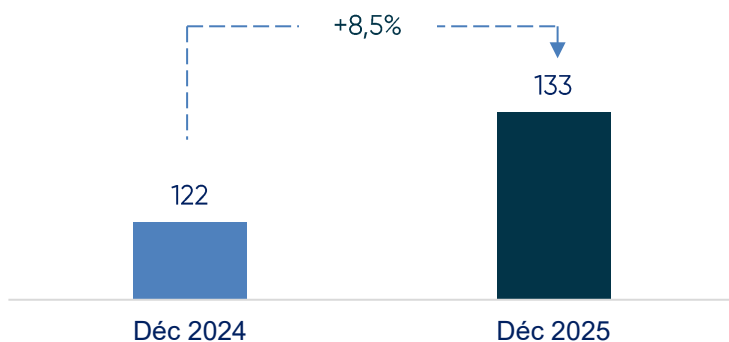

Les charges d'exploitation atteignent 56,9 milliards FCFA (+3,6 % vs 2024), sous l'effet d'investissements ciblés dans le capital humain, les infrastructures technologiques et l'accompagnement du développement commercial. Le coefficient d'exploitation ressort à 42,9 %, en amélioration de 205 points de base vs 2024, reflétant le renforcement de l'efficacité opérationnelle.

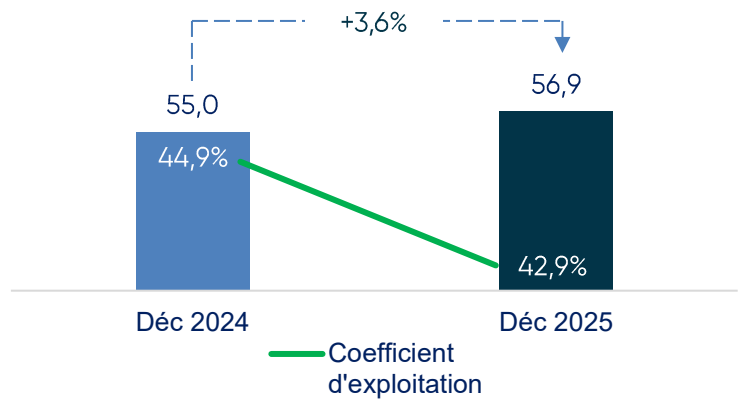

Les provisions nettes ressortent à 1,8 milliard FCFA, en baisse de 38,7 % par rapport à l'exercice précédent traduisant l'amélioration continue de la qualité du portefeuille.

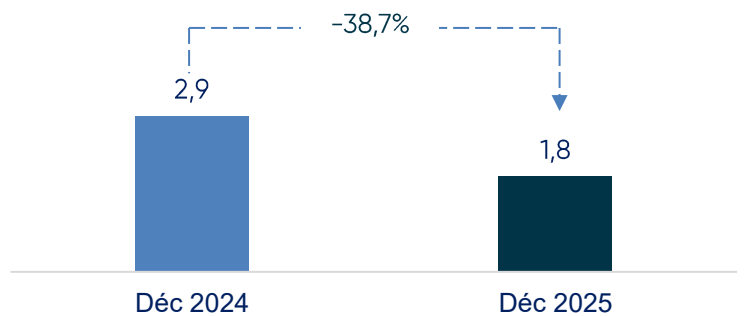

Au terme de l'exercice 2025, la banque affiche un résultat avant impôts à 74,1 milliards FCFA (+ 10 milliards vs. 2024), en hausse de 15%, un résultat net de 63,5 milliards FCFA (+ 6 milliards vs. 2024) en hausse de 10,4 % avec des indicateurs de rentabilité en progression et s'établissant à 3,1% (Rendement des actifs) et 29,0% (Rendement des capitaux propres). Cette performance traduit ainsi la solidité du modèle de la banque et la dynamique de croissance.

▪ Évolution du bilan

En 2025, Ecobank Côte d'Ivoire privilégie une croissance durable fondée sur la qualité et la rentabilité du bilan. Cette discipline se traduit par une collecte dynamique de dépôts, un portefeuille de crédits recentré et un renforcement continu des fonds propres.

Le portefeuille de crédits à la clientèle passe la barre des 1000 milliards (1 051 milliards FCFA), en hausse de 8 % vs 2024. La banque confirme ainsi sa capacité à soutenir l'économie et à accompagner ses clients dans le financement de leurs projets.

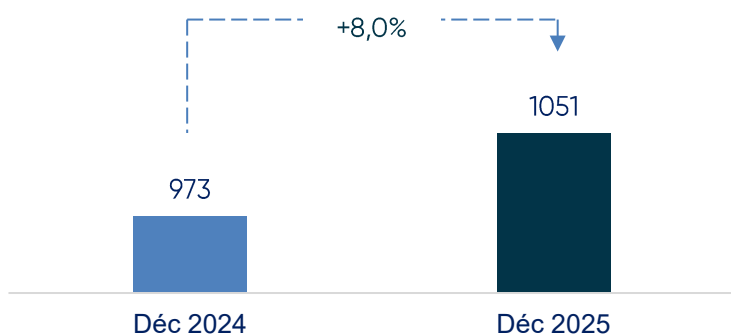

La collecte des dépôts s'est avérée vigoureuse sur l'exercice 2025 atteignant 1 626,2 milliards FCFA à fin décembre 2025, en hausse de 15,1 % sur un an.

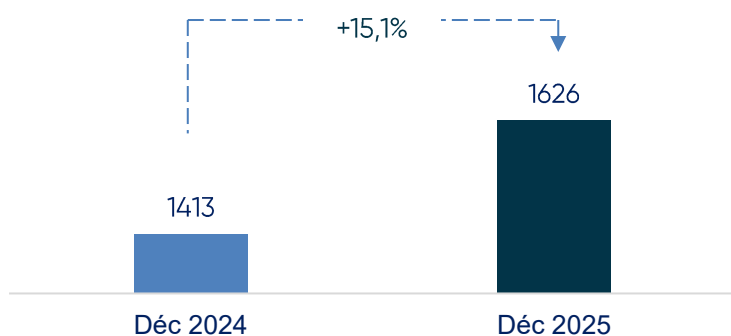

Les capitaux propres de 218,6 milliards FCFA à fin 2025 sont en hausse de 9,6% en glissement annuel. Cette progression illustre une rentabilité récurrente et une solidité financière qui accroît la capacité de la banque à financer l'économie.

Au 31 décembre 2025, la Banque renforce la solidité financière de son bilan, consolide ses fonds propres et maintient des ratios prudentiels largement au-dessus des exigences réglementaires.

Rémunération des actionnaires

Lors de la prochaine Assemblée Générale, le Conseil d'administration d'Ecobank Côte d'Ivoire proposera le versement d'un **dividende brut de 888 FCFA par action**, en hausse de 10 % sur un an. Ce dividende correspond à un **taux de distribution de 77%** du résultat net de l'exercice 2025 et traduit la robustesse du modèle de la Banque, ainsi que son engagement à concilier renforcement des fonds propres et création de valeur durable au bénéfice des actionnaires.

L'année 2026 débute dans un contexte de croissance mondiale modérée (FMI : 3,3 %) et de risques renforcés (tensions commerciales, endettement, incertitudes géopolitiques). En Afrique, la croissance est attendue autour de 4 %, malgré des contraintes persistantes (service de la dette, inflation alimentaire). Particulièrement, la Côte d'Ivoire devrait confirmer son rôle de moteur régional, avec une croissance du PIB soutenue par la demande intérieure, la poursuite des investissements publics structurants et la mise en œuvre du Plan National de Développement 2026–2030.

Dans cet environnement avec un cadre réglementaire plus exigeant, combinés à une concurrence accrue, Ecobank Côte d'Ivoire poursuit l'exécution de son plan stratégique (Croissance, Transformation et Rendement) en s'appuyant sur l'innovation, l'interopérabilité, l'amélioration de l'expérience client et une gestion prudente des risques. La banque réaffirme également ses engagements en matière de durabilité, responsabilité environnementale et gouvernance, et compte demeurer ainsi la banque panafricaine de référence.

| (en millions de FCFA) | MONTANTS NETS AUDITES | |
|---|-----------------------|------------------|
| | Déc 2024 | Déc 2025 |
| ACTIF | | |
| CAISSE, BANQUE CENTRALE, CCP | 170 285 | 82 987 |
| EFFETS PUBLICS ET VALEURS ASSIMILEES | 771 705 | 625 317 |
| CREANCES INTERBANCAIRES ET ASSIMILEES | 33 226 | 79 503 |
| CREANCES SUR LA CLIENTELE | 972 571 | 1 050 803 |
| OBLIGATIONS ET AUTRES TITRES A REVENU FIXE | 0 | 108 835 |
| ACTIONS ET AUTRES TITRES A REVENU VARIABLE | 28 977 | 28 977 |
| ACTIONNAIRES OU ASSOCIES | 0 | 0 |
| AUTRES ACTIFS | 26 972 | 32 095 |
| COMPTE DE REGULARISATION | 13 364 | 12 775 |
| PARTICIPATION ET AUTRES TITRES DETENUS A LONG TERME | 3 602 | 3 602 |
| PART DANS LES ENTREPRISES LIEES | 0 | 0 |
| PRETS SUBORDONNES | 0 | 0 |
| IMMOBILISATIONS INCORPORELLES | 2 183 | 695 |
| IMMOBILISATIONS CORPORELLES | 27 796 | 28 902 |
| TOTAL DE L'ACTIF | 2 050 681 | 2 054 491 |

| (en millions de FCFA) | MONTANTS NETS AUDITES | |
|---|-----------------------|------------------|
| | Déc 2024 | Déc 2025 |
| PASSIF | | |
| BANQUES CENTRALES, CCP | 0 | 0 |
| DETTES INTERBANCAIRES ET ASSIMILEES | 364 742 | 141 670 |
| DETTES A L'EGARD DE LA CLIENTELE | 1 412 512 | 1 626 223 |
| DETTES REPRESENTÉES PAR UN TITRE | 0 | 10 522 |
| AUTRES PASSIFS | 61 021 | 29 677 |
| COMPTES DE REGULARISATION | 9 805 | 24 887 |
| PROVISIONS | 3 249 | 2 939 |
| EMPRUNTS ET TITRES EMIS SUBORDONNES | 0 | 0 |
| CAPITAUX PROPRES ET RESSOURCES ASSIMILEES | 199 352 | 218 573 |
| CAPITAL SOUSCRIT | 27 525 | 27 525 |
| PRIMES LIÉES AU CAPITAL | 39 375 | 39 375 |
| RESERVES | 55 155 | 63 776 |
| ECARTS DE REEVALUATION | 0 | 0 |
| PROVISION REGLEMENTÉES | 0 | 0 |
| REPORT A NOUVEAU (+/-) | 19 820 | 24 415 |
| RESULTAT DE L'EXERCICE (+/-) | 57 477 | 63 482 |
| TOTAL DU PASSIF | 2 050 681 | 2 054 491 |

| (en millions de FCFA) | MONTANTS NETS AUDITES | |
|----------------------------|-----------------------|----------|
| | Déc 2024 | Déc 2025 |
| HORS BILAN | | |
| ENGAGEMENTS DONNES | 225 009 | 161 029 |
| ENGAGEMENTS DE FINANCEMENT | 0 | 0 |
| ENGAGEMENT DE GARANTIE | 225 009 | 161 029 |
| ENGAGEMENT SUR TITRES | 0 | 0 |
| ENGAGEMENTS RECUS | 197 450 | 184 096 |
| ENGAGEMENTS DE FINANCEMENT | 0 | 0 |
| ENGAGEMENT DE GARANTIE | 197 450 | 184 096 |
| ENGAGEMENT SUR TITRES | 0 | 0 |

| (en millions de FCFA) | MONTANTS NETS AUDITES | |
|---|-----------------------|----------------|
| | Déc 2024 | Déc 2025 |
| COMPTE DE RESULTAT | | |
| INTERETS ET PRODUITS ASSIMILES | 109 474 | 111 337 |
| INTERETS ET CHARGES ASSIMILEES | (29 794) | (23 290) |
| REVENUS DES TITRES A REVENU VARIABLE | 159 | 2 209 |
| COMMISSIONS (PRODUITS) | 34 397 | 32 366 |
| COMMISSIONS (CHARGES) | (333) | (457) |
| GAINS OU PERTES NETS SUR OPERATIONS DES PORTEFEUILLES DE NEGOCIATION | 7 209 | 7 086 |
| GAINS OU PERTES NETS SUR OPERATIONS DES PORTEFEUILLES DE PLACEMENT ASSIMILES | 3 912 | 5 147 |
| AUTRES PRODUITS D'EXPLOITATION BANCAIRE | 2 906 | 2 693 |
| AUTRES CHARGES D'EXPLOITATION BANCAIRE | (5 614) | (4 366) |
| PRODUIT NET BANCAIRE | 122 316 | 132 725 |
| SUBVENTIONS D'INVESTISSEMENT | 0 | 0 |
| CHARGES GENERALES D'EXPLOITATION | (52 320) | (53 746) |
| DOTATION AUX AMORTISSEMENTS ET AUX DEPRECIATIONS DES IMMOBILISATIONS INCORPORELLES ET CORPORELLES | (2 657) | (3 185) |
| RESULTAT BRUT D'EXPLOITATION | 67 339 | 75 794 |
| COÛT DU RISQUE | (2 935) | (1 799) |
| RESULTAT D'EXPLOITATION | 64 404 | 73 995 |
| GAINS OU PERTES NETS SUR ACTIFS IMMOBILISES | 28 | 32 |
| RESULTAT AVANT IMPOT | 64 432 | 74 027 |
| IMPÔTS DUR LES BENEFICES | (6 955) | (10 545) |
| RESULTAT NET | 57 477 | 63 482 |

Contacts

Emmanuel AMANI
Responsable Relations Investisseurs
+225 0501065400
eamani@ecobank.com

Coriet ADOU
Responsable Corporate Communication
+225 0720573555
cadou@ecobank.com

Relations Investisseurs
irci@ecobank.com

**UN MEILLEUR CHOIX
POUR UNE AFRIQUE MEILLEURE**

14 avril 2026

CALENDRIER DE PAIEMENT DES DIVIDENDES

ANNEE : 2025

| Titres | Montant du dividende net par action en FCFA | Numéro de l'Avis | Date de publication de l'Avis au BOC | Ex-dividende | Date de paiement du dividende |
|------------------|---|------------------|--------------------------------------|--------------|-------------------------------|
| | | | | T-1 | T |
| BOA BURKINA FASO | 397 | 072-2026 BRVMDG | 31/03/2026 | 22/04/2026 | 23/04/2026 |

BULLETIN OFFICIEL

OPCVM: FONDS COMMUNS DE PLACEMENT ET SOCIÉTÉS D'INVESTISSEMENT À CAPITAL VARIABLE



mardi 14 avril 2026

| Sociétés de gestion | Dépositaire | OPCVM | Catégorie | Origine | Valeur Liquidative | | | | | | |
|---------------------------------|------------------------------------|----------------------------------|-----------|------------|--------------------|------------|---------------|------------|------------|---------|---------|
| | | | | | Précédente | | Actuelle | | Variation | | |
| | | | | | Quotidienne | Date | Valeur | Date | Date | % | |
| AFRICABOURSE ASSET MANAGEMENT | AFRICABOURSE SA | FCP AAM EPARGNE CROISSANCE | D | 5 000 | 12 160,95 | 10/04/2026 | 12 148,66 | 13/04/2026 | 19/11/2012 | 142,97% | -0,10% |
| | | FCP AAM OBLIGATIFS | OATC | 5 000 | 9 407,59 | 10/04/2026 | 9 411,17 | 13/04/2026 | 12/09/2012 | 88,22% | 0,04% |
| | | FCP AAM EPARGNE ACTION | A | 5 000 | 11 084,94 | 10/04/2026 | 11 021,66 | 13/04/2026 | 16/01/2017 | 120,43% | -0,57% |
| AFRICAM SA | SBIF | FCP AAM SERENITIS | OATC | 10 000 | 12 868,70 | 10/04/2026 | 12 873,47 | 13/04/2026 | 20/12/2023 | 28,73% | 0,04% |
| | | FCP EXPANSIO | D | 5 000 | 13 614,73 | 10/04/2026 | ND | ND | 01/01/2013 | - | - |
| | | FCP SECURITAS | OMLT | 5 000 | 8 733,92 | 10/04/2026 | ND | ND | 01/01/2013 | - | - |
| AFRICAINNE DE GESTION D'ACTIFS | SGI AGI | FCP VALORIS | A | 5 000 | 18 647,41 | 10/04/2026 | ND | ND | 01/01/2013 | - | - |
| | | FCP CAPITAL PLUS | D | 1 000 | 1 621,98 | 10/04/2026 | 1 619,98 | 13/04/2026 | 11/03/2019 | 62,00% | -0,12% |
| | | FCP CONFORT PLUS | OMLT | 1 000 | 1 520,80 | 10/04/2026 | 1 521,29 | 13/04/2026 | 11/03/2019 | 52,12% | 0,028% |
| ATLANTIC ASSET MANAGEMENT | ATLANTIQUE FINANCE | FCP ATLANTIQUE CROISSANCE | D | 5 000 | 5 802,43 | 16/01/2025 | ND | ND | 30/05/2015 | - | - |
| | | FCP ATLANTIQUE LIQUIDITE | OCT | 5 000 | 6 535,44 | 16/01/2025 | ND | ND | 12/07/2019 | - | - |
| | | FCP ATLANTIQUE ACTIONS | A | 5 000 | 9 679,97 | 16/01/2025 | ND | ND | 25/10/2019 | - | - |
| BNI GESTION | BNI FINANCES | FCP ATLANTIQUE SERENITE | OMLT | 5 000 | 6 852,59 | 16/01/2025 | ND | ND | 12/07/2019 | - | - |
| | | FCP ATLANTIQUE HORIZON | D | 5 000 | 9 186,01 | 16/01/2025 | ND | ND | 25/10/2019 | - | - |
| | | FCP ATLANTIQUE SECURITE | OMLT | 5 000 | 7 258,57 | 16/01/2025 | ND | ND | 30/05/2015 | - | - |
| BOA ASSET MANAGEMENT | BOA CAPITAL SECURITIES | FCP CAPITAL CROISSANCE | D | 10 000 | ND | 04/11/2025 | ND | 05/11/2025 | - | - | |
| | | OBLIG SECURITE | OMLT | 10 000 | 11 585,00 | 05/11/2025 | ND | ND | 06/06/2014 | - | - |
| | | FCP DYNAMIC SAVINGS | A | 10 000 | 13 386,00 | 05/11/2025 | ND | ND | - | - | |
| CGF GESTION | CGF BOURSE | FCP Emergence | D | 5 000 | 8 820,30 | 17/03/2026 | ND | ND | Fev. 2010 | - | - |
| | | FCP Tres Monea | OCT | 25 000 000 | 38 678 589,76 | 23/10/2023 | ND | ND | Dec. 2013 | - | - |
| | | FCP ACTIONS PHARMACIE | D | 1 000 | 1 262,93 | 10/04/2026 | 1 260,36 | 13/04/2026 | 25/07/14 | 26,04% | -0,20% |
| CORIS ASSET MANAGEMENT | CORIS BOURSE | FCP SALAM CI | D | 1 000 | 1 228,32 | 10/04/2026 | 1 224,05 | 13/04/2026 | 01/03/17 | 22,41% | -0,35% |
| | | FCP AL BARAKA 2 | D | 1 000 | 1 332,58 | 10/04/2026 | 1 330,60 | 13/04/2026 | 25/01/18 | 33,06% | -0,15% |
| | | FCP ASSUR SENEGAL | D | 100 000 | 1 698 839,88 | 10/04/2026 | 1 693 762,99 | 13/04/2026 | 06/07/14 | 69,38% | -0,30% |
| NSIA AM | BOA CI UBA CI NSIA BANQUE CI | FCP AVANTAGE AKWABA | D | 1 000 | 1 916,48 | 10/04/2026 | 1 914,86 | 13/04/2026 | 29/03/13 | 91,49% | -0,08% |
| | | FCP PLACEMENT CROISSANCE | A | 1 000 | 2 039,97 | 10/04/2026 | 2 027,88 | 13/04/2026 | 29/03/13 | 102,79% | -0,59% |
| | | FCP POSTEFINANCES HORIZON | D | 1 000 | 2 687,86 | 10/04/2026 | 2 671,98 | 13/04/2026 | 27/06/09 | 167,20% | -0,59% |
| OAM S.A | SGI TOGO | FCP PLACEMENT QUIETUDE | O | 1 000 | 1 790,45 | 10/04/2026 | 1 790,15 | 13/04/2026 | 29/03/13 | 79,01% | -0,02% |
| | | FCP LIQUIDITE-OPTIMUM | D | 10 000 | 14 139,52 | 10/04/2026 | 14 119,41 | 13/04/2026 | 01/10/17 | 41,19% | -0,142% |
| | | FCP BNDE VALEURS | D | 1 000 | 1 477,78 | 10/04/2026 | 1 473,30 | 13/04/2026 | 02/09/16 | 47,33% | -0,303% |
| NSIA AM | NSIA FINANCE | FCP CORIS ACTIONS | A | 5 000 | 12 040,55 | 03/03/2026 | ND | ND | 11/11/2014 | - | - |
| | | FCP ASSURANCES | OCT | 5 000 | 5 999,32 | 03/03/2026 | ND | ND | 22/11/2019 | - | - |
| | | FCP CORIS PERFORMANCE | D | 5 000 | 11 158,53 | 03/03/2026 | ND | ND | 11/11/2014 | - | - |
| SOAGA-SA | SGI-BOA CAPITAL SECURITIES | NSIA FONDS DIVERSIFIE | D | 5 000 | 7 631,31 | 10/04/2026 | 7 620,67 | 13/04/2026 | 03/12/2018 | 52,41% | -0,14% |
| | | AUREORE OPPORTUNITES | A | 5 000 | 10 369,90 | 10/04/2026 | 10 360,26 | 13/04/2026 | 08/03/2019 | 107,21% | -0,09% |
| | | AUREORE SECURITE | OMLT | 5 000 | 6 654,92 | 10/04/2026 | 6 655,40 | 13/04/2026 | 03/09/2021 | 33,11% | 0,01% |
| SOAGA-SA | SGI-BOA CAPITAL SECURITIES | NSIA ASSURANCES OPTIMUM | D | 1 000 000 | 1 417 487,61 | 10/04/2026 | 1 417 137,81 | 13/04/2026 | 30/09/2021 | 41,71% | -0,02% |
| | | AUREORE MONETARIS | M | 5 000 | 5 999,79 | 10/04/2026 | 6 000,46 | 13/04/2026 | 24/04/2024 | 20,01% | 0,01% |
| | | TAWFIR HALAL | D | 5 000 | 6 375,15 | 10/04/2026 | 6 369,91 | 13/04/2026 | 17/07/2024 | 27,40% | -0,08% |
| SOAGA-SA | SGI-BOA CAPITAL SECURITIES | AUREORE SECURITE II | OMLT | 5 000 | 6 022,44 | 10/04/2026 | 6 022,09 | 13/04/2026 | 17/10/2024 | 20,44% | -0,01% |
| | | AUREORE OBLIGATIONS SOUVERAINES | OMLT | 10 000 | 11 150,80 | 10/04/2026 | 11 066,58 | 13/04/2026 | 03/03/2025 | 10,67% | -0,76% |
| | | OBLIGATIONS PREMIUM | OMLT | 5 000 | 5 738,44 | 10/04/2026 | 5 738,81 | 13/04/2026 | 26/02/2025 | 14,78% | 0,01% |
| SOAGA-SA | SGI-BOA CAPITAL SECURITIES | FCP-2 OPTI PLACEMENT | A | 5 000 | 36 205,37 | 10/04/2026 | 36 157,71 | 13/04/2026 | 01/02/2002 | 623,15% | -0,13% |
| | | FCP-2 OPTI REVENU | OMLT | 5 000 | 9 716,73 | 10/04/2026 | 9 717,38 | 13/04/2026 | 01/02/2002 | 94,35% | 0,01% |
| | | FCP-3 OPTI CAPITAL | D | 5 000 | 25 681,75 | 10/04/2026 | 25 712,03 | 13/04/2026 | 24/01/2003 | 414,24% | 0,12% |
| SOGESPAR | SOGEBOURSE | FCP SOGEAVENIR | D | 500 | 2 411,00 | 16/10/2025 | ND | ND | 01/10/2002 | - | - |
| | | FCP SOGEDEFI | D | 4 888 | 5 634,00 | 16/10/2025 | ND | ND | 23/12/2014 | - | - |
| | | FCP SOGEDYNAMIQUE | A | 4 888 | 5 808,00 | 16/10/2025 | ND | ND | 23/12/2014 | - | - |
| SOAGA-SA | SGI-BOA CAPITAL SECURITIES | FCP SOGELIQUID | M | 10 000 000 | 11 193 627,00 | 16/10/2025 | ND | ND | 16/06/2020 | - | - |
| | | FCP SOGEPRIVILEGE | D | 4 888 | 5 632,00 | 16/10/2025 | ND | ND | 23/12/2014 | - | - |
| | | FCP SOGESECURITE | OMLT | 4 888 | 5 155,00 | 16/10/2025 | ND | ND | 23/12/2014 | - | - |
| SOAGA-SA | SGI-BOA CAPITAL SECURITIES | FCP SOGEVALOR | A | 1 000 | 5 694,00 | 16/10/2025 | ND | ND | 04/06/2002 | - | - |
| | | FCP SOAGA EPARGNE ACTIVE | D | 10 000 | 15 694,54 | 10/04/2026 | 15 694,25 | 13/04/2026 | 28/10/2016 | 56,94% | -0,04% |
| | | SICAV Abdou DIOUF | D | 10 000 000 | 17 655 470,57 | 10/04/2026 | 17 648 134,99 | 13/04/2026 | 01/12/2003 | 76,48% | 0,00% |
| SOAGA-SA | SGI-BOA CAPITAL SECURITIES | FCP BOAD CAPITAL RETRAITE | OMLT | 10 000 | 14 792,42 | 10/04/2026 | 14 794,20 | 13/04/2026 | 08/07/2020 | 47,94% | 0,01% |
| | | FCP SOAGA EPARGNE OBLIGATIONS | OMLT | 5 000 | 6 640,83 | 10/04/2026 | 6 641,57 | 13/04/2026 | 28/04/2021 | 32,83% | 0,01% |
| | | FCP SOAGA EPARGNE ACTIONS | A | 5 000 | 12 910,20 | 10/04/2026 | 12 907,77 | 13/04/2026 | 11/03/2020 | 158,16% | -0,02% |
| SOAGA-SA | SGI-BOA CAPITAL SECURITIES | FCP SOAGA EPARGNE SERENITE | OMLT | 10 000 | 17 433,61 | 10/04/2026 | 17 435,50 | 13/04/2026 | 28/10/2016 | 74,35% | 0,01% |
| | | FCP SOAGA EPARGNE QUIETUDE | OMLT | 5 000 | 6 439,57 | 10/04/2026 | 6 440,65 | 13/04/2026 | 19/06/2023 | 28,81% | 0,02% |
| | | FCP SOAGA EPARGNE DYNAMIQUE | A | 5 000 | 8 290,80 | 10/04/2026 | 8 292,13 | 13/04/2026 | 19/06/2023 | 65,84% | -0,02% |
| ENKO CAPITAL WEST AFRICA | EDC Investment Corporation | FCP SOAGA TRESORERIE | M | 10 000 | 10 554,83 | 10/04/2026 | 10 556,26 | 13/04/2026 | 30/05/2025 | 5,56% | 0,01% |
| | | FCP GOORGOORLU | OCT | 1 000 | 1 003,91 | 03/03/2026 | ND | ND | 28/02/2025 | - | - |
| | | FCP SAPHIR DYNAMIQUE | D | 5 000 | 7 799,22 | 10/04/2026 | 7 800,70 | 13/04/2026 | 28/08/2017 | 56,01% | 0,02% |
| SAPHIR ASSET MANAGEMENT | SGI BENIN | FCP SAPHIR QUIETUDE | OMLT | 5 000 | 6 716,83 | 10/04/2026 | 6 719,19 | 13/04/2026 | 28/08/2017 | 34,38% | 0,04% |
| | | SICAV WAFI CAPITAL | D | 10 000 | 10 974,62 | 15/10/2025 | ND | ND | 05/06/2020 | - | - |
| | | FCP NYESGUI | D | 10 000 | 17 274,44 | 12/03/2026 | ND | ND | 01/07/2018 | - | - |
| HEBDOMADAIRES | | | | | | | | | | | |
| BNI GESTION | BNI FINANCES | FCP INITIATIVES SOLIDARITE | D | 5 000 | 6 236,00 | 24/10/2025 | 6 318,00 | 31/10/2025 | 22/05/2013 | 26,36% | 1,31% |
| | | FCPE SODEFOR | D | 2 500 | 8 542,00 | 24/10/2025 | 8 506,00 | 31/10/2025 | 18/12/2009 | 240,24% | -0,42% |
| | | FCP PAM Actions | A | 10 000 | 26 052,81 | 02/04/2026 | 26 062,54 | 09/04/2026 | 13/12/2017 | 160,63% | 0,04% |
| PHOENIX AFRICA ASSET MANAGEMENT | Phoenix Capital Management | FCP PAM Diversifié Equilibre | D | 10 000 | 21 673,87 | 02/04/2026 | 21 651,99 | 09/04/2026 | 13/12/2017 | 116,52% | -0,10% |
| | | FCP PAM Diversifié Obligations | D | 10 000 | 18 317,39 | 02/04/2026 | 18 361,42 | 09/04/2026 | 13/12/2017 | 83,61% | 0,24% |
| | | FCP Global Investors | D | 25 000 | 53 726,66 | 06/03/2026 | 54 137,49 | 13/03/2026 | Dec. 2012 | 116,55% | 0,76% |
| BOA ASSET MANAGEMENT | BOA CAPITAL SECURITIES | FCP Boa Obligations | OMLT | 10 000 | 13 551,19 | 06/03/2026 | 13 560,61 | 13/03/2026 | Mars. 2017 | 35,61% | 0,07% |
| | | FCP Boa Sécurité | OMLT | 100 000 | 120 766,92 | 03/03/2026 | 120 891,75 | 10/03/2026 | Mai. 2021 | 20,89% | 0,10% |
| | | FCP Boa Actions | A | 10 000 | 24 540,59 | 06/03/2026 | 24 689,93 | 13/03/2026 | Juil. 2017 | 146,90% | 0,61% |
| BRIDGE ASSET MANAGEMENT | BRIDGE SECURITIES | FCP Boa Rendement | OMLT | 25 000 000 | 39 802 501,18 | 06/03/2026 | 39 835 572,45 | 13/03/2026 | Dec. 2017 | 99,34% | 0,08% |
| | | FCP BRIDGE EQUILIBRE | D | 5 000 | 8 872,43 | 20/03/2026 | 8 781,78 | 27/03/2026 | 27/09/2017 | 75,64% | -1,02% |
| | | FCP BRIDGE DIVERSIFIE CROISSANCE | D | 5 000 | 9 185,28 | 20/03/2026 | 9 093,80 | 27/03/2026 | 13/03/2018 | 81,88% | -1,00% |
| ENKO CAPITAL WEST AFRICA | EDC Investment Corporation | FCP BRIDGE OBLIGATIONS | OMLT | 5 000 | 6 876,63 | 20/03/2026 | 6 886,13 | 27/03/2026 | 01/10/2019 | 37,72% | 0,14% |
| | | FCP ENKO CAPITAL GARANTI | D | 10 000 | 20 907,88 | 25/02/2026 | 20 907,88 | 03/03/2026 | 21/09/2020 | 109,08% | 0,00% |
| | | FCP PATRIMOINE | OMLT | 10 000 | 13 611,96 | 02/03/2026 | 13 611,96 | 03/03/2026 | 18/10/2020 | 36,12% | 0,00% |
| NSIA AM | UBA CI | FCP ENKO CAPITAL OBLIGATIONS | OMLT | 10 000 | 12 628,61 | 25/02/2026 | 12 628,61 | 03/03/2026 | 16/03/2021 | 26,29% | 0,00% |
| | | FCP ENKO CAPITAL LIQUIDITE | OMLT | 10 000 | 10 331,22 | 02/03/2026 | 10 331,22 | 03/03/2026 | 18/04/2024 | 3,31% | 0,00% |
| | | EVOLUTIS | D | 5 000 | 6 982,69 | 03/04/2026 | 6 984,67 | 10/04/2026 | 16/12/2019 | 39,69% | 0,03% |
| BAOAB ASSET MANAGEMENT | FGI | FCP BAM TRESOR | OCT | 10 000 | 11 758,59 | 02/04/2026 | 11 762,19 | 09/04/2026 | 21/12/2023 | 17,62% | 0,03% |
| | | FCP BAM WURUS | A | 10 000 | 17 381,91 | 03/04/2026 | 17 317,03 | 10/04/2026 | 12/04/2024 | 73,17% | -0,37% |
| | | FCP BAM TRESOR | A | 10 000 | 17 381,91 | 03/04/2026 | 17 317,03 | 10/04/2026 | | | |