

BRVM COMPOSITE	406,38
Variation Jour	-0,14 %
Variation annuelle	17,54 %

BRVM 30	191,68
Variation Jour	-0,14 %
Variation annuelle	15,30 %

BRVM PRESTIGE	158,70
Variation Jour	-0,04 %
Variation annuelle	10,02 %

Evolution des indices

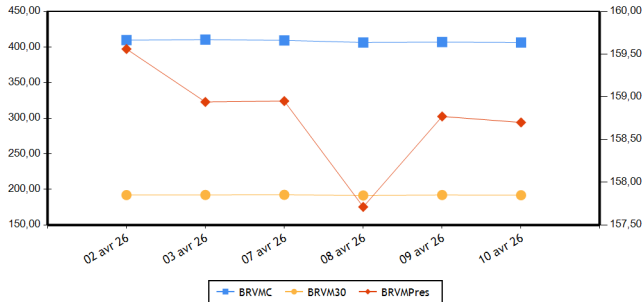

Volumes et valeurs transigés

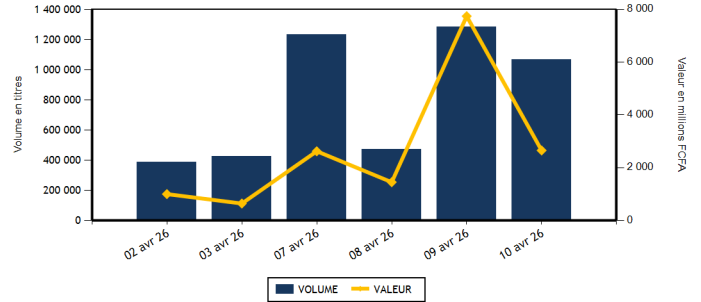

Actions	Niveau	Evol. Jour
Capitalisation boursière (FCFA)(Actions & Droits)	15 668 243 221 673	-0,14 %
Volume échangé (Actions & Droits)	1 010 740	83,80 %
Valeur transigée (FCFA) (Actions & Droits)	2 176 560 317	153,07 %
Nombre de titres transigés	47	0,00 %
Nombre de titres en hausse	20	5,26 %
Nombre de titres en baisse	19	-17,39 %
Nombre de titres inchangés	8	60,00 %

Obligations	Niveau	Evol. Jour
Capitalisation boursière (FCFA)	11 932 031 870 857	-0,04 %
Volume échangé	54 427	-92,56 %
Valeur transigée (FCFA)	476 176 300	-93,08 %
Nombre de titres transigés	5	-16,67 %
Nombre de titres en hausse		-100,00 %
Nombre de titres en baisse	1	0,00 %
Nombre de titres inchangés	4	100,00 %

PLUS FORTES HAUSSES

Titres	Cours	Evol. Jour	Evol. annuelle
SAFCA CI (SAFC)	7 435	6,21 %	124,96 %
SICABLE CI (CABC)	4 340	5,98 %	83,90 %
TOTALENERGIES MARKETING CI (TTLC)	2 800	3,70 %	19,91 %
SAPH CI (SPHC)	7 445	2,48 %	-5,76 %
TRACTAFRIC MOTORS CI (PRSC)	5 050	2,02 %	30,32 %

PLUS FORTES BAISES

Titres	Cours	Evol. Jour	Evol. annuelle
SUCRIVOIRE (SCRC)	2 025	-4,71 %	91,04 %
SETAO CI (STAC)	3 450	-4,30 %	160,38 %
CFAO MOTORS CI (CFAC)	1 640	-3,24 %	14,69 %
TOTALENERGIES MARKETING SN (TTLS)	3 155	-2,92 %	26,20 %
CIE CI (CIEC)	3 195	-1,54 %	35,38 %

INDICES PAR COMPARTIMENT

Base = 100 au 02 janvier 2023	Nombre de sociétés	Valeur	Evol. Jour	Evol. annuelle	Volume	Valeur	PER moyen
BRVM-PRESTIGE	12	158,70	-0,04 %	10,02 %	126 900	1 671 361 625	11,93
BRVM-PRINCIPAL (**)	35	283,64	-0,19 %	30,32 %	883 840	505 198 692	17,27

(**) PER moyen calculé sans la valeur UNILEVER CI

INDICE TOTAL RETURN

Base = 100 au 02 janvier 2025	Nombre de sociétés	Valeur	Evol. Jour	Evol. annuelle	Volume	Valeur	PER moyen
BRVM - COMPOSITE TOTAL RETURN (**)	47	156,49	-0,14 %	17,54 %	1 010 740	2 176 560 317	13,81

(**) PER moyen calculé sans la valeur UNILEVER CI

INDICES SECTORIELS

Base = 100 au 02 janvier 2025	Nombre de sociétés	Valeur	Evol. Jour	Evol. annuelle	Volume	Valeur	PER moyen
BRVM - TELECOMMUNICATIONS	3	102,65	-0,27 %	8,17 %	60 012	1 414 889 805	9,94
BRVM - CONSOMMATION DISCRETIONNAIRE	7	196,29	-1,34 %	13,45 %	9 182	19 060 320	68,90
BRVM - SERVICES FINANCIERS	16	177,88	0,06 %	21,95 %	798 498	323 020 522	12,00
BRVM - CONSOMMATION DE BASE (**)	9	265,40	-0,16 %	22,82 %	41 573	131 063 665	13,07
BRVM - INDUSTRIELS	6	211,55	-0,10 %	59,87 %	32 198	91 251 035	18,51
BRVM - ENERGIE	4	143,01	0,46 %	28,94 %	67 636	191 316 785	18,51
BRVM - SERVICES PUBLICS	2	140,26	-0,95 %	32,45 %	1 641	5 958 185	17,38

(**) PER moyen calculé sans la valeur UNILEVER CI

Indicateurs	BRVM COMPOSITE
PER moyen du marché (**)	13,81
Taux de rendement moyen du marché	6,47
Taux de rentabilité moyen du marché	7,63
Nombre de sociétés cotées	47
Nombre de lignes obligataires	191
Volume moyen annuel par séance	2 016 667,00
Valeur moyenne annuelle par séance	3 086 691 960,30

(**) PER moyen calculé sans la valeur UNILEVER CI

Indicateurs	BRVM COMPOSITE
Ratio moyen de liquidité	21,73
Ratio moyen de satisfaction	54,93
Ratio moyen de tendance	252,81
Ratio moyen de couverture	39,56
Taux de rotation moyen du marché	0,09
Prime de risque du marché	1,49
Nombre de SGI participantes	35

Définitions

Volume moyen annuel par séance
 Valeur moyenne annuelle par séance
 Ratio moyen de liquidité
 Ratio moyen de satisfaction
 Ratio moyen de tendance
 Ratio moyen de couverture

= Volume annuel échangé / nombre de séances
 = Valeur annuelle échangée / nombre de séances

= Moyenne des ratios de liquidité (Titres échangés / Volume des ordres de vente)

= Moyenne des ratios de satisfaction (Titres échangés / Volume des ordres d'achat)

= Moyenne des ratios de tendance (Volume des ordres d'achat / Volume des ordres de vente)

= Moyenne des ratios de couverture (Volume des ordres de vente / Volume des ordres d'achat)

Taux moyen de rotation

PER moyen du marché

Taux de rendement moyen

Taux de rentabilité moyen

Premie de risque du marché

= moyenne des taux de rotation des actions cotées (volume transigé/capital flottant)

= moyenne des PER des actions cotées ayant un PER positif

= moyenne des taux de rendement des actions cotées ayant distribué un dividende

= moyenne des taux de rentabilité des actions cotées

= (1 / le PER moyen du marché) - le taux de référence actuel des emprunts d'Etat

BOURSE REGIONALE DES VALEURS MOBILIERES

Siège Social : Abidjan - Côte d'Ivoire, 18 av. Joseph Anoma

Adresse : 01 BP 3802 Abidjan 01

Tel : +225 20 31 55 50 / +225 20 32 66 85

Fax : +225 20 32 66 84

E-mail : brvm@brvm.org Site web : www.brvm.org

PAYS DE L'UEMOA



MARCHE DES ACTIONS

Code Sect. Act. (*)	Symbole	Titre	Cours Précédent	Cours du jour		Variation jour	Séance de cotation		Cours Référence	Variation de l'année précédente	Dernier dividende payé		Rdt. Net	PER	
				Ouv.	Clôt.		Volume	Valeur			Montant net	Date			
COMPARTIMENT PRESTIGE			158,70	points		-0,04 %									
CB	N TLC	NESTLE CI	12 300	12 300	12 280	-0,16 %	256	3 147 800	12 280	15,31 %	721,6	18-août-25	5,88 %	14,93	
CB	PALC	PALM CI	8 700	8 700	8 600	-1,15 %	379	3 290 980	8 600	6,17 %	451,45	10-sept.-25	5,25 %	8,57	
CB	SPHC	SAPH CI	7 265	7 305	7 445	2,48 %	2 222	16 414 260	7 445	-5,76 %	323,84	17-juil.-25	4,35 %	7,62	
ENE	SMBC	SMB CI	11 750	11 700	11 600	-1,28 %	551	6 412 850	11 600	22,11 %	616	15-sept.-25	5,31 %	10,40	
ENE	T TLC	TOTALENERGIES MARKETING CI	2 700	2 650	2 800	3,70 %	58 126	164 778 695	2 800	19,91 %	195,67	3-sept.-25	6,99 %	19,40	
ENE	T TLS	TOTALENERGIES MARKETING SN	3 250	3 250	3 155	-2,92 %	996	3 188 105	3 155	26,20 %	222,4	11-juil.-25	7,05 %	14,40	
FIN	ECOC	ECOBANK COTE D'IVOIRE	16 200	16 210	16 210	0,06 %	776	12 628 915	16 210	1,31 %	707,52	30-mai-25	4,36 %	15,53	
FIN	SGBC	SOCIETE GENERALE COTE D'IVOIRE	33 980	34 000	34 000	0,06 %	791	26 895 640	34 000	13,73 %	1645,78	5-août-25	4,84 %	10,45	
FIN	SIBC	SOCIETE IVOIRIENNE DE BANQUE	7 100	7 100	7 095	-0,07 %	2 791	19 714 575	7 095	23,39 %	330	31-juil.-25	4,65 %	14,12	
TEL	ONTBF	ONATEL BF	2 800	2 800	2 790	-0,36 %	10 415	29 159 730	2 790	12,27 %	189,53	21-juil.-25	6,79 %	13,07	
TEL	ORAC	ORANGE COTE D'IVOIRE	15 100	15 100	15 005	-0,63 %	299	4 519 090	15 005	5,30 %	660	4-juin-25	4,40 %	13,47	
TEL	SNTS	SONATEL SN	28 795	28 800	28 800	0,02 %	49 298	1 381 210 985	28 800	10,26 %	1655	22-mai-25	5,75 %	6,96	
TOTAL							126 900	1 671 361 625							

COMPARTIMENT PRINCIPAL			283,64	points		-0,19 %									
CB	SCRC	SUCRIVOIRE	2 125	2 200	2 025	-4,71 %	37 087	78 137 185	2 025	91,04 %	40,5	20-août-21	2,00 %	15,32	
CB	SICC	SICOR CI	3 995	4 250	3 995	0,00 %	162	675 720	3 995	21,06 %	1919	25-sept.-00		124,55	
CB	SLBC	SOLIBRA CI	37 500	37 200	37 200	-0,80 %	193	7 179 590	37 200	28,72 %	1073,6	29-juil.-25	2,89 %	28,52	
CB	SOGC	SOGB CI	7 950	7 940	7 970	0,25 %	386	3 070 335	7 970	0,89 %	528	15-juil.-25	6,62 %	13,13	
CB	STBC	SITAB CI	21 225	21 225	21 225	0,00 %	881	18 741 795	21 225	7,31 %	2096	29-août-25	9,88 %	8,52	
CB	UNLC	UNILEVER CI	58 000	58 000	58 000	0,00 %	7	406 000	58 000	69,47 %	1233	9-juil.-12		831,81	
CD	ABJC	SERVAIR ABIDJAN CI	3 420	3 420	3 470	1,46 %	485	1 678 770	3 470	19,66 %	206,2	30-sept.-24	5,94 %	24,99	
CD	BNBC	BERNABE CI	1 580	1 585	1 580	0,00 %	945	1 490 850	1 580	12,06 %	150	24-juil.-23	9,49 %	1 431,05	
CD	CFAC	CFAO MOTORS CI	1 695	1 695	1 640	-3,24 %	491	826 350	1 640	14,69 %	7,04	19-août-25	0,43 %	63,38	
CD	LNBB	LOTIERIE NATIONALE DU BENIN	3 855	3 855	3 895	1,04 %	167	647 465	3 895	-9,31 %	275,5	31-juil.-25	7,07 %	10,86	
CD	NEIC	NEI-CEDA CI	1 365	1 365	1 370	0,37 %	741	1 013 335	1 370	14,17 %	81,78	25-juin-24	5,97 %		
CD	PRSC	TRACTAFRIC MOTORS CI	4 950	5 100	5 050	2,02 %	287	1 460 000	5 050	30,32 %	182,16	30-sept.-25	3,61 %	22,04	
CD	UNXC	UNIWAX CI	1 945	1 950	1 960	0,77 %	6 066	11 943 550	1 960	40,00 %	60,75	29-juil.-22	3,10 %		
ENE	SHEC	VIVO ENERGY CI	2 185	2 185	2 190	0,23 %	7 963	16 937 135	2 190	51,56 %	75,29	22-oct.-25	3,44 %	25,77	
FIN	BICB	BIIC BN	5 180	5 150	5 150	-0,58 %	1 467	7 556 060	5 150	3,52 %	254,6	15-sept.-25	4,94 %	9,80	
FIN	BICC	BICI CI	23 500	23 500	23 500	0,00 %	324	7 626 995	23 500	20,85 %	830,72	23-mai-25	3,53 %	14,93	
FIN	BOAB	BANK OF AFRICA BN	7 540	7 540	7 500	-0,53 %	6 460	48 465 125	7 500	28,21 %	468	3-juin-25	6,24 %	15,48	
FIN	BOBF	BANK OF AFRICA BF	5 685	5 680	5 680	-0,09 %	2 812	15 959 380	5 680	51,47 %	428	22-avr.-25	7,54 %	12,98	
FIN	BOAC	BANK OF AFRICA CI	8 480	8 485	8 485	0,06 %	7 493	63 597 980	8 485	18,18 %	469	20-mai-25	5,53 %	10,59	
FIN	BOAM	BANK OF AFRICA ML	4 645	4 640	4 630	-0,32 %	1 144	5 300 555	4 630	15,75 %	237,15	3-juin-25	5,12 %	11,47	
FIN	BOAN	BANK OF AFRICA NG	2 800	2 800	2 825	0,89 %	7 462	21 011 025	2 825	8,24 %	209,25	3-juin-25	7,41 %	143,57	
FIN	BOAS	BANK OF AFRICA SENEGAL	6 700	6 700	6 690	-0,15 %	3 243	21 716 790	6 690	27,67 %	350	2-juin-25	5,23 %	10,99	
FIN	CBIBF	CORIS BANK INTERNATIONAL	15 060	15 100	15 200	0,93 %	630	9 485 525	15 200	41,00 %	555	7-juil.-25	3,65 %	10,15	
FIN	ETIT	ECOBANK TRANS. INCORP. TG	34	34	34	0,00 %	756 768	25 155 722	34	47,83 %	,6	8-juin-23	1,78 %	2,05	
FIN	NSBC	NSIA BANQUE COTE D'IVOIRE	14 245	14 240	14 200	-0,32 %	185	2 631 165	14 200	24,07 %	668,15	9-juil.-25	4,71 %	9,22	

FIN	ORGT	ORAGROUP TOGO	3 650	3 650	3 650	0,00 %	2 473	9 020 200	3 650	52,08 %	59,52	17-juil.-20	1,63 %
FIN	SAFC	SAFCA CI	7 000	7 000	7 435	6,21 %	3 679	26 254 870	7 435	124,96 %	23,04	29-juil.-11	
IND	CABC	SICABLE CI	4 095	4 090	4 340	5,98 %	1 834	7 562 685	4 340	83,90 %	112,72	2-juin-25	2,60 % 17,85
IND	FTSC	FILTISAC CI	2 305	2 305	2 305	0,00 %	3 205	7 374 100	2 305	3,83 %	1726,56	30-sept.-25	74,90 % 1,75
IND	SDSC	AFRICA GLOBAL LOGISTICS CI	1 900	1 920	1 895	-0,26 %	3 470	6 606 940	1 895	25,08 %	92	29-août-25	4,85 % 4,90
IND	SEMC	EVIOSYS PACKAGING SIEM CI	1 920	1 910	1 925	0,26 %	4 277	8 161 250	1 925	175,00 %	14	28-déc.-21	0,73 % 47,91
IND	SIVC	ERIUM CI (Ex AIR LIQUIDE CI)	3 005	3 005	3 060	1,83 %	14 544	44 514 325	3 060	93,67 %	63	29-sept.-17	70,90
IND	STAC	SETAO CI	3 605	3 600	3 450	-4,30 %	4 868	17 031 735	3 450	160,38 %	66,15	18-juil.-22	1,92 %
SPU	CIEC	CIE CI	3 245	3 200	3 195	-1,54 %	1 468	4 706 895	3 195	35,38 %	158,4	31-juil.-25	4,96 % 17,71
SPU	SDCC	SOODE CI	7 200	7 300	7 250	0,69 %	173	1 251 290	7 250	25,00 %	352	30-sept.-25	4,86 % 16,48
TOTAL							883 840	505 198 692					

TOTAL
TOTAL - MARCHÉ DES ACTIONS

1 010 740 2 176 560 317

Secteurs d'activités (*) :

TEL : BRVM-TELECOMMUNICATIONS ; FIN : BRVM - SERVICES FINANCIERS ; CD : BRVM - CONSOMMATION DISCRETIONNAIRE ; CB : BRVM - CONSOMMATION DE BASE ; IND : BRVM - INDUSTRIELS ; ENE : BRVM - ENERGIE ; SPU : BRVM - SERVICES PUBLICS

MARCHÉ DES DROITS

Symbole	Titre	Cours Précédent	Cours du jour		Variation jour	Séance de cotation		Cours Référence	Variation depuis l'origine	Parité	Periode de négociation	
			Ouv.	Clôt.		Volume	Valeur				Début	fin

TOTAL
TOTAL - MARCHÉ DES DROITS
Légende:

(d) Ex-dividende (V) Variation par rapport au cours de référence

Cours du jour: Ouv.: Ouverture Clôt.: Clôture Moy.: Moyen

Mentions : NC: Non Coté Ex-c: Ex-coupon Ex-d: Ex-droit SP: Suspendu Val-T: Valeur Théorique

PER = Cours / BNPA selon les données disponibles Rdt. Net: Rendement net (DNPA / Cours)

Comp.: 1 - Premier Compartiment 2 - Second Compartiment 3 - Compartiment de croissance

Ratio de liquidité = Titres échangés / Volume des ordres de vente

: Progression de l'indice sectoriel : Stabilité de l'indice sectoriel : Recul de l'indice sectoriel

MARCHE DES OBLIGATIONS
1. OBLIGATIONS CLASSIQUES

Symbole	Titre	Valeur nominale	Cours Précédent	Cours du jour	Cours Référence	Séance de cotation Volume	Valeur	Coupon couru	Période	Coupon d'intérêt Montant net	Eché.	Type Amort
OBLIGATIONS SOUVERAINES												
EOM.O10	ETAT DU MALI 6,20 % 2022-2029	10 000	10 000	NC	10 000			207,23	A	620,00	9-déc.-26	ACD
EOM.O11	ETAT DU MALI 6,40 % 2023-2030	10 000	10 000	NC	10 000			5,26	A	640,00	7-avr.-27	ACD
EOM.O12	ETAT DU MALI 6,50 % 2023-2030	10 000	9 600	NC	9 600			455,89	A	650,00	28-juil.-26	ACD
EOM.O13	ETAT DU MALI 6,50 % 2024-2034	10 000	10 000	NC	10 000			8,90	A	650,00	5-avr.-27	ACD
EOM.O14	ETAT DU MALI 3,00 % 2024-2031	10 000	10 000	NC	10 000			207,12	A	300,00	1-août-26	ACD
EOM.O15	ETAT DU MALI 6,55 % 2024-2031	10 000	10 000	NC	10 000			301,48	A	655,00	24-oct.-26	ACD
EOM.O16	ETAT DU MALI 6,35 % 2024-2029	10 000	10 000	NC	10 000			292,27	A	635,00	24-oct.-26	ACD
EOM.O17	ETAT DU MALI 6,55% 2025-2032	10 000	10 000	NC	10 000			23,33	A	655,00	28-mars-27	ACD
EOM.O18	ETAT DU MALI 6,35% 2025-2030	10 000	10 000	NC	10 000			22,62	A	635,00	28-mars-27	ACD
EOM.O19	ETAT DU MALI 6,55% 2025-2032	10 000	10 000	NC	10 000			427,10	A	655,00	15-août-26	ACD
EOM.O20	ETAT DU MALI 6,35% 2025-2030	10 000	10 000	NC	10 000			414,05	A	635,00	15-août-26	ACD
EOM.O4	ETAT DU MALI 6,50% 2019-2027	4 000	4 620	NC	4 620			193,75	A	260,00	12-juil.-26	AC
EOM.O5	ETAT DU MALI 6,50% 2020-2028	4 000	3 933	NC	3 933.20			9,97	A	260,00	27-mars-27	ACD
EOM.O6	ETAT DU MALI 6,50% 2020-2027	4 000	3 900	NC	3 900			92,86	A	260,00	30-nov.-26	AC
EOM.O7	ETAT DU MALI 6,50% 2021-2031	7 500	7 234	NC	7 233.75			479,49	A	487,50	16-avr.-26	AC
EOM.O8	ETAT DU MALI 6,20 % 2022-2032	10 000	9 800	NC	9 800			365,21	A	620,00	7-sept.-26	ACD
EOM.O9	ETAT DU MALI 6,30% 2022-2032	10 000	9 800	NC	9 800			210,58	A	630,00	9-déc.-26	ACD
EOS.O10	ETAT DU SENEGAL 6,15 % 2023-2030	10 000	10 000	NC	10 000			20,05	S	307,50	29-sept.-26	ACD
EOS.O11	ETAT DU SENEGAL 6,35 % 2023-2033	10 000	10 000	NC	10 000			20,71	S	317,50	29-sept.-26	ACD
EOS.O12	ETAT DU SENEGAL 6,15 % 2023-2028	10 000	10 000	NC	10 000			93,44	S	307,50	14-août-26	ACD
EOS.O13	ETAT DU SENEGAL 6,30 % 2023-2030	10 000	9 999	NC	9 999			95,72	S	315,00	14-août-26	ACD
EOS.O14	ETAT DU SENEGAL 6,50 % 2023-2033	10 000	10 000	NC	10 000			98,76	S	325,00	14-août-26	ACD
EOS.O15	ETAT DU SENEGAL 6,25 % 2024-2029	10 000	10 000	NC	10 000			103,59	S	312,50	9-août-26	ACD
EOS.O16	ETAT DU SENEGAL 6,45 % 2024-2031	10 000	10 000	NC	10 000			106,91	S	322,50	9-août-26	ACD
EOS.O17	ETAT DU SENEGAL 6,65 % 2024-2034	10 000	10 000	NC	10 000			110,22	S	332,50	9-août-26	ACD
EOS.O18	ETAT DU SENEGAL 6,40 % 2025-20	10 000	9 950	NC	9 950			309,45	S	320,00	16-avr.-26	IF
EOS.O19	ETAT DU SENEGAL 6,60 % 2025-2030	10 000	10 000	NC	10 000			319,12	S	330,00	16-avr.-26	ACD
EOS.O20	ETAT DU SENEGAL 6,75 % 2025-20	10 000	9 700	NC	9 700			326,37	S	337,50	16-avr.-26	ACD
EOS.O21	ETAT DU SENEGAL 6,95 % 2025-20	10 000	9 900	9 200	9 200	40 010	368 092 000	336,04	S	347,50	16-avr.-26	ACD
EOS.O22	ETAT DU SENEGAL 6,40% 2025-202	10 000	9 950	NC	9 950			306,85	S	319,12	17-avr.-26	IF
EOS.O23	ETAT DU SENEGAL 6,60% 2025-203	10 000	10 200	NC	10 200			316,44	S	329,10	17-avr.-26	ACD
EOS.O24	ETAT DU SENEGAL 6,75% 2025-2032	10 000	10 000	NC	10 000			323,63	S	336,58	17-avr.-26	ACD
EOS.O25	ETAT DU SENEGAL 6,95% 2025-2035	10 000	9 500	NC	9 500			333,22	S	346,55	17-avr.-26	ACD
EOS.O26	ETAT DU SENEGAL 6,40% 2025-2028	10 000	9 950	NC	9 950			157,35	S	320,00	11-juil.-26	IF
EOS.O27	ETAT DU SENEGAL 6,60% 2025-2030	10 000	9 800	NC	9 800			162,27	S	330,00	11-juil.-26	ACD
EOS.O28	ETAT DU SENEGAL 6,75% 2025-2032	10 000	9 725	NC	9 725			165,95	S	337,50	11-juil.-26	ACD
EOS.O29	ETAT DU SENEGAL 6,95% 2025-2035	10 000	9 800	NC	9 800			170,87	S	347,50	11-juil.-26	ACD
EOS.O8	ETAT DU SENEGAL 5,95% 2022-2034	10 000	10 000	NC	10 000			126,48	A	595,00	29-déc.-26	ACD
EOS.O9	ETAT DU SENEGAL 6,00 % 2023-20	10 000	10 000	NC	10 000			19,57	S	300,00	29-sept.-26	ACD
TPBF.O10	TPBF 6,50% 2020 - 2028	3 333	3 333	NC	3 333.36			12,36	S	108,33	20-sept.-26	ACD
TPBF.O11	TPBF 6,50 % 2020-2028	4 169	4 086	NC	4 085.62			68,12	S	135,49	9-juil.-26	ACD
TPBF.O12	TPBF 6,50% 2021-2031	10 000	9 990	NC	9 990			28,26	S	325,00	25-sept.-26	ACD
TPBF.O13	TPBF 6,50 % 2021 - 2031	10 000	9 600	NC	9 600			168,78	S	325,00	6-juil.-26	ACD
TPBF.O14	TPBF 6,30% 2022-2034	10 000	9 799	NC	9 799			68,48	S	315,00	1-sept.-26	ACD
TPBF.O15	ETAT DU BURKINA 6,30 % 2022-2	10 000	10 000	NC	10 000			254,09	S	315,00	15-mai-26	ACD
TPBF.O16	ETAT DU BURKINA 6% 2023-2028	10 000	10 000	NC	10 000			149,17	S	300,00	10-juil.-26	ACD
TPBF.O17	TPBF 6,30 % 2023-2030 (*)	10 000	10 000	NC	10 000			311,54	S	315,00	12-avr.-26	ACD
TPBF.O18	TPBF 6,50% 2023-2033 (*)	10 000	9 950	NC	9 950			321,43	S	325,00	12-avr.-26	ACD
TPBF.O19	ETAT DU BURKINA 6,30% 2024-2029	10 000	10 000	10 000	10 000	205	2 050 000	269,75	S	315,00	6-mai-26	ACD
TPBF.O20	ETAT DU BURKINA 6,55% 2024-2031	10 000	10 000	NC	10 000			280,46	S	327,50	6-mai-26	ACD
TPBF.O21	ETAT DU BURKINA 6,50% 2024-2029	10 000	10 000	NC	10 000			238,81	S	325,00	28-mai-26	ACD
TPBF.O22	ETAT DU BURKINA 6,80% 2024-2032	10 000	10 000	NC	10 000			249,83	S	340,00	28-mai-26	ACD
TPBF.O23	ETAT DU BURKINA 6,60% 2025-2030	10 000	10 300	NC	10 300			304,48	S	330,00	24-avr.-26	ACD

TPBF.O24	ETAT DU BURKINA 6,80% 2025-2032	10 000	10 000	NC	10 000	313,70	S	340,00	24-avr.-26	ACD
TPBF.O25	ETAT DU BURKINA 7% 2025-2035	10 000	10 000	NC	10 000	322,93	S	350,00	24-avr.-26	ACD
TPBF.O4	TPBF 6,50% 2017-2027	10 000	10 700	NC	10 700	122,88	S	322,33	31-juil.-26	ACD
TPBF.O8	TPBF 6,50% 2019-2027	10 000	9 700	NC	9 700	276,00	S	322,30	6-mai-26	ACD
TPBF.O9	TPBF 6,50% 2019 - 2027	10 000	11 499	NC	11 499	3,55	S	325,00	8-oct.-26	ACD
TPBJ.O10	TPBJ 6,15% 2025-2035	10 000	10 000	NC	10 000	237,58	A	615,00	20-nov.-26	ACD
TPBJ.O3	TPBJ 6,50% 2020-2028	10 000	9 900	NC	9 900	406,03	A	650,00	25-août-26	AC
TPBJ.O4	TPBJ 5,50 % 2022-2037	10 000	10 000	NC	10 000	60,27	A	550,00	1-mars-27	AC
TPBJ.O5	TPBJ 5,85 % 2022-2042	10 000	9 900	NC	9 900	64,11	A	585,00	1-mars-27	ACD
TPBJ.O6	TPBJ 5,75% 2022-2037	10 000	10 000	NC	10 000	403,29	A	575,00	28-juil.-26	ACD
TPBJ.O7	TPBJ 5,70% 2023-2030	10 000	10 000	NC	10 000	43,73	A	570,00	13-mars-27	AC
TPBJ.O8	TPBJ 6,20% 2023-2038	10 000	10 000	NC	10 000	47,56	A	620,00	13-mars-27	AC
TPBJ.O9	TPBJ 6,00% 2025-2032	10 000	9 980	NC	9 980	231,78	A	600,00	20-nov.-26	ACD
TPCI.O100	TPCI 5,85% 2025-2032	10 000	10 000	NC	10 000	181,11	A	585,00	18-déc.-26	ACD
TPCI.O21	TPCI 6% 2016-2028	10 000	10 000	SP	10 000	3,29	A	600,00	8-avr.-27	ACD
TPCI.O22	TPCI 5,90% 2016 - 2026	10 000	10 000	SP	10 000	483,32	A	590,00	15-juin-26	ACD
TPCI.O23	TPCI 5,90% 2016-2026	10 000	10 000	NC	10 000	232,77	A	590,00	17-nov.-26	ACD
TPCI.O24	TPCI 6,25% 2017-2029	10 000	9 700	SP	9 700	17,08	S	312,50	30-sept.-26	ACD
TPCI.O28	TPCI 6% 2018 - 2026	10 000	9 200	NC	9 200	414,25	A	600,00	1-août-26	ACD
TPCI.O29	TPCI 6% 2018-2026	10 000	10 000	NC	10 000	570,33	A	600,00	19-avr.-26	ACD
TPCI.O31	TPCI 5,75% 2019 - 2026	10 000	10 230	SP	10 230	463,15	A	575,00	20-juin-26	ACD
TPCI.O32	TPCI 2,23% 2019-2026	10 000		SP		179,62	A	223,00	20-juin-26	ACD
TPCI.O34	TPCI 6% 2019-2029	3 750	3 675	SP	3 675	12,95	A	225,00	20-mars-27	ACD
TPCI.O35	TPCI 5,75% 2019 -2026	10 000	10 000	SP	10 000	430,07	A	575,00	11-juil.-26	ACD
TPCI.O36	TPCI 5,75% 2019- 2026	10 000	10 000	NC	10 000	365,48	A	575,00	21-août-26	ACD
TPCI.O37	TPCI 5,80% 2019-2026	2 000	2 011	NC	2 011	40,36	A	116,00	4-déc.-26	ACD
TPCI.O38	TPCI 5,75% 2019-2026	2 000	2 000	NC	2 000	40,01	A	115,00	4-déc.-26	ACD
TPCI.O39	TPCI 5,75% 2019 - 2026	2 000	2 000	NC	2 000	55,14	A	115,00	17-oct.-26	ACD
TPCI.O40	TPCI 5,75% 2019-2026	2 000	2 000	NC	2 000	28,36	A	115,00	10-janv.-27	ACD
TPCI.O41	TPCI 5,80% 2020-2027	10 000	10 000	SP	10 000	65,15	A	580,00	28-févr.-27	ACD
TPCI.O42	TPCI 5,90% 2020-2030	10 000	10 000	SP	10 000	66,27	A	590,00	28-févr.-27	ACD
TPCI.O43	TPCI 5,90% 2020 - 2030	10 000	10 000	SP	10 000	568,99	A	590,00	23-avr.-26	ACD
TPCI.O44	TPCI 5,80% 2020 - 2027	10 000	9 800	SP	9 800	559,34	A	580,00	23-avr.-26	ACD
TPCI.O45	TPCI 5,80% 2020 -2027	4 000	4 000	SP	4 000	189,41	A	232,00	16-juin-26	ACD
TPCI.O46	TPCI 5,90% 2020 - 2030	6 250	6 375	SP	6 375	301,06	A	368,75	16-juin-26	ACD
TPCI.O47	TPCI 5,80% 2020 - 2027	4 000	4 100	SP	4 100	189,41	A	232,00	16-juin-26	ACD
TPCI.O48	TPCI 5,80% 2020- 2027	4 000	4 039	SP	4 039.20	162,08	A	232,00	29-juil.-26	ACD
TPCI.O49	TPCI 5,90% 2020- 2030	6 250	6 303	SP	6 303.13	257,62	A	368,75	29-juil.-26	ACD
TPCI.O50	TPCI 5,90% 2020-2030	6 250	6 250	NC	6 250	227,31	A	368,75	28-août-26	ACD
TPCI.O51	TPCI 5,80 % 2020-2027	4 000	4 000	NC	4 000	120,77	A	232,00	2-oct.-26	ACD
TPCI.O52	TPCI 5,90 % 2020 -2030	6 250	6 250	NC	6 250	191,95	A	368,75	2-oct.-26	ACD
TPCI.O53	TPCI 5,80% 2020-2027	4 000	4 240	NC	4 240	104,24	A	232,00	28-oct.-26	ACD
TPCI.O54	TPCI 5,90% 2020-2030	6 250	6 250	NC	6 250	165,68	A	368,75	28-oct.-26	ACD
TPCI.O55	TPCI 5,80% 2020 -2027	4 000	4 000	NC	4 000	67,38	A	232,00	25-déc.-26	ACD
TPCI.O56	TPCI 5,90% 2020- 2030	6 250	7 726	NC	7 726.25	107,09	A	368,75	25-déc.-26	ACD
TPCI.O57	TPCI 5,80% 2020-2027	4 000	3 880	NC	3 880	89,62	A	232,00	20-nov.-26	ACD
TPCI.O58	TPCI 5,80% 2021-2028	4 000	4 000	SP	4 000	20,34	A	232,00	9-mars-27	ACD
TPCI.O59	TPCI 5,90% 2021-2031	6 250	6 469	SP	6 468.75	32,33	A	368,75	9-mars-27	ACD
TPCI.O60	TPCI 5,80% 2021-2028	10 000	10 000	SP	10 000	527,56	A	580,00	13-mai-26	ACD
TPCI.O61	TPCI 5,90% 2021-2031	10 000	10 000	SP	10 000	536,66	A	590,00	13-mai-26	ACD
TPCI.O62	TPCI 5,80 % 2021 -2028	6 000	6 000	SP	6 000	270,77	A	348,00	30-juin-26	ACD
TPCI.O63	TPCI 5,90% 2021 -2031	7 500	7 500	SP	7 500	344,30	A	442,50	30-juin-26	ACD
TPCI.O64	TPCI 5,80 % 2021 - 2028	6 000	5 969	NC	5 968.80	225,96	A	348,00	16-août-26	ACD
TPCI.O65	TPCI 5,90 % 2021-2031	7 500	7 500	NC	7 500	232,77	A	442,50	30-sept.-26	ACD
TPCI.O66	TPCI 5,90% 2021-2031	7 500	7 300	NC	7 299.75	189,12	A	442,50	5-nov.-26	ACD
TPCI.O67	TPCI 5,90 % 2021-2036	10 000	10 000	NC	10 000	185,89	A	590,00	16-déc.-26	ACD
TPCI.O68	TPCI 5,90 % 2022-2037	10 000	10 000	NC	10 000	109,92	A	590,00	1-févr.-27	ACD
TPCI.O69	TPCI 5,75 % 2022-2037	10 000	9 999	SP	9 999	29,93	A	575,00	22-mars-27	ACD
TPCI.O70	TPCI 5,75 % 2022-2037	10 000	10 000	SP	10 000	545,07	A	575,00	29-avr.-26	ACD
TPCI.O71	TPCI 5,65% 2022-2032	10 000	10 000	SP	10 000	462,84	A	565,00	15-juin-26	ACD
TPCI.O72	TPCI 5,65% 2022-2029	8 000	7 920	SP	7 920	315,78	A	452,00	29-juil.-26	ACD
TPCI.O73	TPCI 5,75% 2022-2032	8 750	8 750	SP	8 750	351,50	A	503,13	29-juil.-26	ACD
TPCI.O74	TPCI 5,85% 2022-2042	8 947	8 947	SP	8 947.37	365,68	A	523,42	29-juil.-26	ACD
TPCI.O75	TPCI 5,65% 2022-2029	10 000	10 700	NC	10 700	286,37	A	565,00	7-oct.-26	ACD
TPCI.O76	TPCI 5,75% 2022-2032	10 000	10 500	NC	10 500	291,44	A	575,00	7-oct.-26	ACD

TPCI.077	TPCI (TAUX DE BASE + SPREAD) % 2022-2029	10 000	10 000	NC	10 000			113,72	T	174,50	11-mai-26	ACD
TPCI.078	TPCI 5,65% 2022-2029	10 000	10 000	NC	10 000			182,66	A	565,00	13-déc.-26	ACD
TPCI.079	TPCI 5,75% 2023-2030	8 000	8 600	SP	8 600			51,67	A	460,00	28-févr.-27	ACD
TPCI.080	TPCI 6% 2023-2030	10 000	9 500	SP	9 500			539,18	A	600,00	17-mai-26	ACD
TPCI.081	TPCI 5,90% 2023-2028	10 000	10 500	SP	10 500			408,96	A	590,00	31-juil.-26	ACD
TPCI.082	TPCI 6,00% 2023-2030	10 000	9 999	NC	9 999			415,89	A	600,00	31-juil.-26	ACD
TPCI.083	TPCI 5,90 % 2023-2028	10 000	9 900	NC	9 900			290,96	A	590,00	12-oct.-26	ACD
TPCI.084	TPCI 6,00 % 2023-2030	10 000	9 999	NC	9 999			295,89	A	600,00	12-oct.-26	ACD
TPCI.085	TPCI 5,90 % 2023 - 2028	10 000	10 000	NC	10 000			189,12	A	590,00	14-déc.-26	ACD
TPCI.086	TPCI 6,00 % 2023 - 2030	10 000	10 000	NC	10 000			192,33	A	600,00	14-déc.-26	ACD
TPCI.087	TPCI 5,90% 2024-2029	10 000	9 715	SP	9 715			25,86	A	590,00	25-mars-27	ACD
TPCI.088	TPCI 6,00% 2024-2031	10 000	10 000	SP	10 000			26,30	A	600,00	25-mars-27	ACD
TPCI.089	TPCI 5,90% 2024-2029	10 000	12 100	SP	12 100			428,36	A	590,00	19-juil.-26	ACD
TPCI.090	TPCI 6,00% 2024-2031	10 000	10 000	SP	10 000			435,62	A	600,00	19-juil.-26	ACD
TPCI.091	TPCI 5,90% 2024-2029	10 000	10 000	NC	10 000			366,93	A	590,00	26-août-26	ACD
TPCI.092	TPCI 6,00% 2024-2031	10 000	10 000	NC	10 000			373,15	A	600,00	26-août-26	ACD
TPCI.093	TPCI 5,90% 2024-2029	10 000	9 700	NC	9 700			229,53	A	590,00	19-nov.-26	ACD
TPCI.094	TPCI 6,00% 2024-2031	10 000	9 800	NC	9 800			233,42	A	600,00	19-nov.-26	ACD
TPCI.095	TPCI 5,90% 2025-2030	10 000	10 000	SP	10 000			56,58	A	590,00	6-mars-27	ACD
TPCI.096	TPCI 6,00% 2025-2032	10 000	10 000	SP	10 000			57,53	A	600,00	6-mars-27	ACD
TPCI.097	TPCI 5,90% 2025-2030	10 000	10 000	NC	10 000			400,88	A	590,00	5-août-26	ACD
TPCI.098	TPCI 6,00% 2025-2032	10 000	10 000	NC	10 000			407,67	A	600,00	5-août-26	ACD
TPCI.099	TPCI 5,60% 2025-2030	10 000	10 000	NC	10 000			173,37	A	560,00	18-déc.-26	ACD
TPNE.010	TRESOR PUBLIC DU NIGER 6,60 % 2025-2030	10 000	10 000	NC	10 000			86,79	A	660,00	21-févr.-27	ACD
TPNE.02	TRESOR PUBLIC DU NIGER 6,50% 2019 - 2026	10 000	9 900	NC	9 900			448,77	A	650,00	1-août-26	ACD
TPNE.03	TRESOR PUBLIC DU NIGER 6,5% 2020-2027	4 000	3 892	NC	3 892			180,22	A	260,00	31-juil.-26	ACD
TPNE.04	TRESOR PUBLIC DU NIGER 6,30% 2	7 500	7 500	NC	7 500			296,45	A	472,50	24-août-26	ACD
TPNE.05	TPNE 6,15 % 2022-2034	10 000	11 550	NC	11 550			524,01	A	615,00	3-juin-26	ACD
TPNE.06	TRESOR PUBLIC DU NIGER 6,15% 2022 - 2034	9 000	8 955	NC	8 955			177,42	A	553,50	14-déc.-26	ACD
TPNE.07	TRESOR PUBLIC DU NIGER 6,25 % 2023-2028	7 500	7 500	NC	7 500			373,72	A	468,75	23-juin-26	ACD
TPNE.08	TRESOR PUBLIC DU NIGER 6,60% 2025-2030	10 000	9 800	NC	9 800			168,16	A	660,00	7-janv.-27	ACD
TPNE.09	TRESOR PUBLIC DU NIGER 6,90% 2025-2032	10 000		NC				175,81	A	690,00	7-janv.-27	ACD
TPTG.02	TPTG 6% 2022-2037	10 000	10 000	10 000	10 000	92	920 000	238,36	A	600,00	16-nov.-26	ACD
TPTG.03	TPTG 6,45% 2025-2030	10 000	10 000	NC	10 000			61,85	A	645,00	6-mars-27	ACD
TPTG.04	TPTG 6,60% 2025-2032	10 000	9 999	NC	9 999			63,29	A	660,00	6-mars-27	ACD
TOTAL						40 307	371 062 000					

OBLIGATIONS D'INSTITUTIONS FINANCIÈRES RÉGIONALES ET INTERNATIONALES

BIDC.04	BIDC-EBID 6.10% 2017-2027	2 500	2 500	NC	2 500			124,51	A	152,50	16-juin-26	ACD
BIDC.05	BIDC-EBID 6,40% 2019-2026	10 000	11 500	NC	11 500			155,58	S	320,00	12-juil.-26	ACD
BIDC.06	BIDC-EBID 6,50 % 2021-2028	5 000	5 370	NC	5 370			127,33	S	161,16	18-mai-26	ACD
BIDC.07	BIDC-EBID 5,90% 2022-2029	7 000	7 000	NC	7 000			138,04	S	205,93	9-juin-26	ACD
CRRH.010	CRRH-UEMOA 6,10% 2022-2037	10 000	10 000	NC	10 000			111,22	S	305,00	3-août-26	AC
CRRH.06	CRRH-UEMOA 5.85% 2016-2026	10 000	10 000	NC	10 000			156,75	S	292,50	3-juil.-26	ACD
CRRH.07	CRRH-UEMOA 5.95% 2017-2029	3 333	3 333	NC	3 333			78,90	S	99,17	17-mai-26	AC
CRRH.08	CRRH-UEMOA 5.95% 2018-2030	4 167	4 125	NC	4 125			74,92	S	123,96	21-juin-26	AC
CRRH.09	CRRH-UEMOA 6.05% 2018-2033	5 333	5 333	NC	5 333			97,51	S	161,33	21-juin-26	AC
TOTAL												

OBLIGATIONS D'ENTREPRISES

FDINBF.01	FIDELIS FINANCE CAP25 7,00% 2023-2028	7 500	7 500	NC	7 500			190,64	S	244,72	20-mai-26	ACD
FDINBF.02	FIDELIS FINANCE PME ELAN CROISSANCE UMOA 7% 2025-2030	10 000	10 000	NC	10 000			122,74	S	347,12	5-août-26	ACD
NRMC.01	NOURMONY HOLDING 7,25% 2024-2029	10 000	10 000	NC	10 000			83,70	S	352,33	26-août-26	ACD
ORGT.02	ORAGROUP SA 7,15% 2021-2028	6 000	7 440	7 440	7 440	14 095	104 866 800	195,64	S	214,50	26-avr.-26	ACD
PADS.03	PAD 6,60% 2020-2027	4 000	3 840	NC	3 840			125,47	S	132,00	19-avr.-26	ACD
PTRC.01	PETRO IVOIRE 6,80% 2022-2029	10 000	11 900	NC	11 900			212,37	S	333,20	15-juin-26	ACD
SNTS.02	SONATEL 6,50% 2020-2027	3 000	3 000	NC	3 000			42,18	S	90,90	16-juil.-26	ACD
TOTAL						14 095	104 866 800					

TOTAL - OBLIGATIONS CLASSIQUES
54 402 475 928 800

2. OBLIGATIONS VERTES, SOCIALEMENT RESPONSABLES ET DURABLES (GSS)

Symbole	Titre	Valeur nominale	Cours Précédent	Cours du jour	Cours Référence	Séance de cotation Volume Valeur	Coupon couru	Coupon d'intérêt Période Montant net	Eché.	Type Amort
OBLIGATIONS GSS SOUVERAINES										
TOTAL										
OBLIGATIONS GSS D'INSTITUTIONS FINANCIÈRES RÉGIONALES ET INTERNATIONALES										
BIDC.O8	BIDC-EBID GSS BOND 6,50% 2024-2031	10 000	9 900	9 900	9 900	25 247 500	126,44	S 322,33	29-juil.-26	ACD
CRRH.O11	SOCIAL BOND CRRH-UEMOA 6,00% 2025-2040	10 000	10 000	NC	10 000		208,77	S 299,18	4-juin-26	ACD
TOTAL						25	247 500			
OBLIGATIONS GSS D'ENTREPRISES										
BABS.O1	GSS BAOBAB 6,80% 2024-2029	10 000	10 000	NC	10 000		294,20	S 318,72	24-avr.-26	ACD
ECOC.O1	GENDER BOND ECOBANK CI 6,50% 2024-2029	10 000	10 000	NC	10 000		50,61	A 637,00	12-mars-27	ACD
TOTAL										
TOTAL - OBLIGATIONS VERTES, SOCIALEMENT RESPONSABLES ET DURABLES						25	247 500			

3. FONDS COMMUNS DE TITRISATION DE CREANCES (FCTC)

Symbole	Titre	Valeur nominale	Cours Précédent	Cours du jour	Cours Référence	Séance de cotation Volume Valeur	Coupon couru	Coupon d'intérêt Période Montant net	Eché.	Type Amort
FCTC D'ÉTAT ET D'INSTITUTIONS À PARTICIPATION MAJORITAIRE PUBLIQUE										
FEPTC.O1	FCTC EPT 7 % 2023-2030	7 917	7 917	NC	7 917		64,07	T 135,77	27-mai-26	ACD
FEPTC.O2	FCTC EPT 7,25 % 2023-2033	9 688	9 688	NC	9 688		81,20	T 172,07	27-mai-26	ACD
FEPTC.O3	FCTC EPT 7,50% 2023-2038	9 808		NC			85,05	T 180,22	27-mai-26	ACD
TOTAL										
FCTC D'INSTITUTIONS FINANCIÈRES RÉGIONALES ET INTERNATIONALES										
FBOAD.O1	FCTC BOAD DOLI-P 6,10% 2023-2030	4 600	4 600	NC	4 600		16,14	S 142,22	21-sept.-26	AC
FBOAD.O2	FCTC BOAD DOLI-P 9,50% 2024-2029	7 000	7 939	NC	7 938.70		256,89	S 329,77	20-mai-26	AC
TOTAL										
FCTC D'ENTREPRISES										
FCAS.O1	FCTC CROISSANCE ATLANTIQUE 6,20% 2024-2029	6 844	6 844	NC	6 843.93		4,38	T 99,72	6-juil.-26	AC
FNSBB.O1	FCTC KEUR SAMBA NSIA BANQUE 7% 2025-2030	8 800	8 800	NC	8 800		187,33	S 307,16	20-juin-26	AC
FNSBB.O2	FCTC KEUR SAMBA NSIA BANQUE 9% 2025-2030	8 800	8 800	NC	8 800		240,86	S 394,92	20-juin-26	AC
FNSBC.O2	FCTC KEUR SAMBA NSIA BANQUE CI 7% 2025-2030	8 095	8 095	NC	8 095.24		32,60	T 142,83	20-juin-26	AC
FORBC.O1	FCTC KEUR SAMBA ORABANK CI 7% 2025-2030	8 095	8 095	NC	8 095.24		32,60	T 142,83	20-juin-26	AC
FORBT.O1	FCTC ORABANK 7 % 2021-2026	1 667	2 114	NC	2 114.16		4,04	T 28,58	28-juin-26	ACD
FSNBBF.O1	FCTC SONABHY 8,10 % 2025-2031	10 000	10 100	NC	10 100		31,04	S 380,70	26-sept.-26	ACD
FSNTS.O1	FCTC SONATEL C-1 6,40 % 2023-2	10 000	10 000	NC	10 000		134,61	S 300,80	19-juil.-26	AC
FSNTS.O2	FCTC SONATEL C-2 6,60 % 2023-2	10 000	9 950	NC	9 950		138,82	S 310,20	19-juil.-26	AC
FTIMC.O1	FCTC TEYLIOM IMMO 7 % 2021-2028	3 750	3 600	NC	3 600		23,07	T 64,31	8-juin-26	ACD
TOTAL										
TOTAL - FONDS COMMUNS DE TITRISATION DE CREANCES										

4. SUKUK ET TITRES ASSIMILES

Symbole	Titre	Valeur nominale	Cours Précédent	Cours du jour	Cours Référence	Séance de cotation Volume Valeur	Coupon couru	Coupon d'intérêt Période Montant net	Eché.	Type Amort
SUKUK D'ÉTAT ET D'INSTITUTIONS À PARTICIPATION MAJORITAIRE PUBLIQUE										
SUKSN.S2	SUKUK SN 6% 2016-2026	10 000	10 000	NC	10 000		123,33	S 301,67	26-juil.-26	ACD
SUKTG.S1	SUKUK TG 6.5% 2016-2026	10 000	10 300	NC	10 300		106,83	S 371,86	17-août-26	ACD
TOTAL										
SUKUK D'INSTITUTIONS FINANCIÈRES RÉGIONALES ET INTERNATIONALES										
TOTAL										
SUKUK D'ENTREPRISES										
TOTAL										

TOTAL - SUKUK ET TITRES ASSIMILES
5. OBLIGATIONS CONVERTIBLES EN ACTIONS

Symbole	Titre	Valeur nominale	Cours Précédent	Cours du jour	Cours Référence	Séance de cotation Volume Valeur	Coupon couru	Coupon d'intérêt Période Montant net Eché.	Type Amort
SCRC.01	SUCRIVOIRE SA 8,55 % 2024-2031	10 000	10 000	NC	10 000		817,99	A 829,35 15-avr.-26	ACD

TOTAL
TOTAL - OBLIGATIONS CONVERTIBLES EN ACTIONS
TOTAL - MARCHÉ DES OBLIGATIONS

54 427 476 176 300

Légende :
 (##) (*) Ex-Coupon couru (##)Cours de référence amorti / Coupon couru Ex-c (#)Ex-marge de profits
 Cours du jour: Ouv.: Ouverture Clôt.: Clôture Moy.: Moyen
 Type Amort: Type d'Amortissement IF: In Fine AC: Amortissement Constant AD: Amortissement Dégressif ACD: Amortissement Constant Différé
 Période: Périodicité de paiement des coupons A: Annuelle S: Semestrielle T: Trimestrielle
 Eché.: Échéance de paiement des intérêts
 Mentions: NC: Non Coté Ex-c: Ex-coupon ou Ex-droit SP: Suspendu

INFORMATIONS
OPERATIONS EN COURS

Emetteur	Opération
BANK OF AFRICA BF	Paielement de dividendes de 397 F CFA net par action, le 23/04/2026

AVIS

Entité	N°	Nature	Objet
--------	----	--------	-------

COMMUNIQUES

Emetteur	N°	Nature	Objet
ECOBANK CI	20260410	Communiqué-Avis de Convocation	Avis de convocation - Assemblée Générale Ordinaire - ECOBANK CI

QUANTITES RESIDUELLES
MARCHE DES ACTIONS

Symbole	Titre	Quantité résiduelle à l'achat	Cours Achat / Vente			Quantité résiduelle à la vente	Cours de Référence
ABJC	SERVAIR ABIDJAN CI	37	3,435	/	3,475	243	3 470
BICB	BIIC BN	10	5,145	/	5,150	112	5 150
BICC	BICI CI	27	23,500	/	23,900	70	23 500
BNBC	BERNABE CI	150	1,560	/	1,580	121	1 580
BOAB	BANK OF AFRICA BN	118	7,400	/	7,500	188	7 500
BOABF	BANK OF AFRICA BF	1	5,675	/	5,680	1 354	5 680
BOAC	BANK OF AFRICA CI	106	8,485	/	8,490	40	8 485
BOAM	BANK OF AFRICA ML	35	4,615	/	4,630	49	4 630
BOAN	BANK OF AFRICA NG	355	2,825	/	2,830	114	2 825
BOAS	BANK OF AFRICA SENEGAL	375	6,685	/	6,690	166	6 690
CABC	SICABLE CI	100	4,205	/	4,340	400	4 340
CBIBF	CORIS BANK INTERNATIONAL	132	15,000	/	15,200	66	15 200
CFAC	CFAO MOTORS CI	190	1,630	/	1,640	38	1 640
CIEC	CIE CI	7	3,190	/	3,195	528	3 195
ECOC	ECOBANK COTE D'IVOIRE	594	16,210	/	16,300	467	16 210
ETIT	ECOBANK TRANS. INCORP. TG	18 390	33	/	34	464 864	34
FTSC	FILTISAC CI	103	2,300	/	2,305	659	2 305
LNBB	LOTIERIE NATIONALE DU BENIN	7 494	3,855	/	3,890	12	3 895
NEIC	NEI-CEDA CI	5	1,365	/	1,375	363	1 370
NSBC	NSIA BANQUE COTE D'IVOIRE	323	14,185	/	14,200	15 069	14 200
N TLC	NESTLE CI	16	12,280	/	12,300	434	12 280
ONTBF	ONATEL BF	197	2,750	/	2,790	95	2 790
ORAC	ORANGE COTE D'IVOIRE	1 097	15,000	/	15,005	15	15 005
ORGT	ORAGROUP TOGO	131	3,620	/	3,650	1 191	3 650
PALC	PALM CI	20	8,500	/	8,600	5	8 600
PRSC	TRACTAFRIC MOTORS CI	10	5,000	/	5,050	1 532	5 050
SAFC	SAFCA CI	45	7,130	/	7,440	180	7 435
SCRC	SUCRIVOIRE	80	2,005	/	2,025	6 946	2 025
SDCC	SODE CI	13	7,200	/	7,250	245	7 250
SDSC	AFRICA GLOBAL LOGISTICS CI	243	1,895	/	1,900	1 995	1 895
SEMC	EVIOSYS PACKAGING SIEM CI	66	1,920	/	1,930	933	1 925
SGBC	SOCIETE GENERALE COTE D'IVOIRE	6	33,990	/	34,000	200	34 000
SHEC	VIVO ENERGY CI	347	2,100	/	2,190	104	2 190
SIBC	SOCIETE IVOIRIENNE DE BANQUE	100	7,050	/	7,095	28	7 095
SICC	SICOR CI	24	3,995	/	4,190	100	3 995
SIVC	ERIUM CI (Ex AIR LIQUIDE CI)	337	3,060	/	3,070	5	3 060
SLBC	SOLIBRA CI	45	37,150	/	37,200	228	37 200
SMBC	SMB CI	10	11,570	/	11,600	113	11 600
SNTS	SONATEL SN	86	28,795	/	28,800	1 436	28 800
SOGC	SOGB CI	19	7,955	/	7,970	12	7 970
SPHC	SAPH CI	18	7,310	/	7,445	53	7 445
STAC	SETAO CI	10	3,440	/	3,450	94	3 450
STBC	SITAB CI	8	21,225	/	21,300	4	21 225
T TLC	TOTALENERGIES MARKETING CI	15	2,705	/	2,800	145	2 800
T TLS	TOTALENERGIES MARKETING SN	205	3,150	/	3,155	219	3 155
UNLC	UNILEVER CI	60	58,000	/	60,000	3	58 000
UNXC	UNIWAX CI	210	1,955	/	1,960	403	1 960

QUANTITES RESIDUELLES

MARCHE DES DROITS

Symbole	Titre	Quantité résiduelle à l'achat	Cours Achat / Vente	Quantité résiduelle à la vente	Cours de Référence
---------	-------	-------------------------------	---------------------	--------------------------------	--------------------

QUANTITES RESIDUELLES
MARCHE DES OBLIGATIONS

Symbole	Titre	Quantité résiduelle à l'achat	Cours Achat / Vente		Quantité résiduelle à la vente	Cours de Référence
FBOAD.01	FCTC BOAD DOLI-P 6,10% 2023-2030		/			4 600
FBOAD.02	FCTC BOAD DOLI-P 9,50% 2024-2029	36	7,385	/		7 939
FCAS.01	FCTC CROISSANCE ATLANTIQUE 6,20% 2024-2029		/			6 844
FEPTC.01	FCTC EPT 7 % 2023-2030		/			7 917
FEPTC.02	FCTC EPT 7,25 % 2023-2033		/			9 688
FEPTC.03	FCTC EPT 7,50% 2023-2038		/			9 808
FSNTS.01	FCTC SONATEL C-1 6,40 % 2023-2		/			10 000
FSNTS.02	FCTC SONATEL C-2 6,60 % 2023-2		/			9 950
FTIMC.01	FCTC TEYLIOM IMMO 7 % 2021-2028	3	3,600	/		3 600
FNSBB.01	FCTC KEUR SAMBA NSIA BANQUE 7% 2025-2030		/			8 800
FNSBB.02	FCTC KEUR SAMBA NSIA BANQUE 9% 2025-2030		/			8 800
FNSBC.02	FCTC KEUR SAMBA NSIA BANQUE CI 7% 2025-2030		/			8 095
FORBC.01	FCTC KEUR SAMBA ORABANK CI 7% 2025-2030		/			8 095
FORBT.01	FCTC ORABANK 7 % 2021-2026		/			2 114
FSNBFF.01	FCTC SONABHY 8,10 % 2025-2031	10	10,200	/ 10,800	30	10 100
BIDC.04	BIDC-EBID 6,10% 2017-2027		/			2 500
BIDC.05	BIDC-EBID 6,40% 2019-2026		/	11,500	4	11 500
BIDC.06	BIDC-EBID 6,50 % 2021-2028		/	5,370	3 500	5 370
BIDC.07	BIDC-EBID 5,90% 2022-2029		/			7 000
CRRH.010	CRRH-UEMOA 6,10% 2022-2037		/			10 000
CRRH.06	CRRH-UEMOA 5.85% 2016-2026		/			10 000
TPTG.04	TPTG 6,60% 2025-2032		/	10,000	9 920	9 999
TPNE.06	TRESOR PUBLIC DU NIGER 6,15% 2022 - 2034		/			8 955
TPNE.07	TRESOR PUBLIC DU NIGER 6,25 % 2023-2028		/			7 500
TPNE.08	TRESOR PUBLIC DU NIGER 6,60% 2025-2030		/	9,800	27 398	9 800
TPNE.09	TRESOR PUBLIC DU NIGER 6,90% 2025-2032		/			10 000
TPTG.02	TPTG 6% 2022-2037		/	10,000	717	10 000
TPTG.03	TPTG 6,45% 2025-2030		/			10 000
TPCI.099	TPCI 5,60% 2025-2030		/			10 000
TPNE.010	TRESOR PUBLIC DU NIGER 6,60 % 2025-2030		/			10 000
TPNE.02	TRESOR PUBLIC DU NIGER 6,50% 2019 - 2026	6	9,800	/ 9,900	228	9 900
TPNE.03	TRESOR PUBLIC DU NIGER 6,5% 2020-2027		/	3,900	31 292	3 892
TPNE.04	TRESOR PUBLIC DU NIGER 6,30% 2		/	7,400.25	97 000	7 500
TPNE.05	TPNE 6,15 % 2022-2034		/			11 550
TPCI.093	TPCI 5,90% 2024-2029		/			9 700
TPCI.094	TPCI 6,00% 2024-2031		/			9 800
TPCI.095	TPCI 5,90% 2025-2030		/			10 000
TPCI.096	TPCI 6,00% 2025-2032		/			10 000
TPCI.097	TPCI 5,90% 2025-2030		/			10 000
TPCI.098	TPCI 6,00% 2025-2032		/			10 000
TPCI.087	TPCI 5,90% 2024-2029		/			9 715
TPCI.088	TPCI 6,00% 2024-2031		/			10 000
TPCI.089	TPCI 5,90% 2024-2029		/			12 100
TPCI.090	TPCI 6,00% 2024-2031		/			10 000
TPCI.091	TPCI 5,90% 2024-2029		/			10 000
TPCI.092	TPCI 6,00% 2024-2031		/	10,000	430	10 000
TPCI.081	TPCI 5,90% 2023-2028		/			10 500
TPCI.082	TPCI 6,00% 2023-2030		/			9 999
TPCI.083	TPCI 5,90 % 2023-2028		/	9,900	17 925	9 900
TPCI.084	TPCI 6,00 % 2023-2030		/	10,000	284	9 999

TPCI.085	TPCI 5,90 % 2023 - 2028			/			10 000
TPCI.086	TPCI 6,00 % 2023 - 2030	50	9,900	/	10,000	178	10 000
TPCI.075	TPCI 5,65% 2022-2029			/			10 700
TPCI.076	TPCI 5,75% 2022-2032			/			10 500
TPCI.077	TPCI (TAUX DE BASE + SPREAD) % 2022-2029			/			10 000
TPCI.078	TPCI 5,65% 2022-2029			/			10 000
TPCI.079	TPCI 5,75% 2023-2030			/			8 600
TPCI.080	TPCI 6% 2023-2030			/			9 500
TPCI.069	TPCI 5,75 % 2022-2037			/			9 999
TPCI.070	TPCI 5,75 % 2022-2037			/			10 000
TPCI.071	TPCI 5,65% 2022-2032			/			10 000
TPCI.072	TPCI 5,65% 2022-2029			/			7 920
TPCI.073	TPCI 5,75% 2022-2032			/			8 750
TPCI.074	TPCI 5,85% 2022-2042			/			8 947
TPCI.063	TPCI 5,90% 2021 -2031			/			7 500
TPCI.064	TPCI 5,80 % 2021 - 2028			/			5 969
TPCI.065	TPCI 5,90 % 2021-2031			/			7 500
TPCI.066	TPCI 5,90% 2021-2031			/			7 300
TPCI.067	TPCI 5,90 % 2021-2036			/	10,000	20 000	10 000
TPCI.068	TPCI 5,90 % 2022-2037			/			10 000
TPCI.057	TPCI 5,80% 2020-2027			/			3 880
TPCI.058	TPCI 5,80% 2021-2028			/			4 000
TPCI.059	TPCI 5,90% 2021-2031			/			6 469
TPCI.060	TPCI 5,80% 2021-2028			/			10 000
TPCI.061	TPCI 5,90% 2021-2031			/			10 000
TPCI.062	TPCI 5,80 % 2021 -2028			/			6 000
TPCI.051	TPCI 5,80 % 2020-2027			/			4 000
TPCI.052	TPCI 5,90 % 2020 -2030			/			6 250
TPCI.053	TPCI 5,80% 2020-2027			/			4 240
TPCI.054	TPCI 5,90% 2020-2030			/			6 250
TPCI.055	TPCI 5,80% 2020 -2027			/			4 000
TPCI.056	TPCI 5,90% 2020- 2030			/			7 726
TPCI.045	TPCI 5,80% 2020 -2027			/			4 000
TPCI.046	TPCI 5,90% 2020 - 2030			/			6 375
TPCI.047	TPCI 5,80% 2020 - 2027			/			4 100
TPCI.048	TPCI 5,80% 2020- 2027			/			4 039
TPCI.049	TPCI 5,90% 2020- 2030			/			6 303
TPCI.050	TPCI 5,90% 2020-2030			/	6,250	93	6 250
TPCI.039	TPCI 5,75% 2019 - 2026			/			2 000
TPCI.040	TPCI 5,75% 2019-2026			/			2 000
TPCI.041	TPCI 5,80% 2020-2027			/			10 000
TPCI.042	TPCI 5,90% 2020-2030			/			10 000
TPCI.043	TPCI 5,90% 2020 - 2030			/			10 000
TPCI.044	TPCI 5,80% 2020 - 2027			/			9 800
TPCI.032	TPCI 2,23% 2019-2026			/			10 000
TPCI.034	TPCI 6% 2019-2029			/			3 675
TPCI.035	TPCI 5,75% 2019 -2026			/			10 000
TPCI.036	TPCI 5,75% 2019- 2026			/			10 000
TPCI.037	TPCI 5,80% 2019-2026			/			2 011
TPCI.038	TPCI 5,75% 2019-2026			/	2,000	110	2 000
TPCI.022	TPCI 5.90% 2016 - 2026			/			10 000
TPCI.023	TPCI 5.90% 2016-2026			/			10 000
TPCI.024	TPCI 6.25% 2017-2029			/			9 700
TPCI.028	TPCI 6% 2018 - 2026			/			9 200
TPCI.029	TPCI 6% 2018-2026			/			10 000

TPCI.O31	TPCI 5,75% 2019 - 2026			/			10 230
TPBJ.O6	TPBJ 5,75% 2022-2037			/			10 000
TPBJ.O7	TPBJ 5,70% 2023-2030			/			10 000
TPBJ.O8	TPBJ 6,20% 2023-2038			/			10 000
TPBJ.O9	TPBJ 6,00% 2025-2032			/			9 980
TPCI.O100	TPCI 5,85% 2025-2032			/			10 000
TPCI.O21	TPCI 6% 2016-2028			/			10 000
TPBF.O8	TPBF 6,50% 2019-2027			/			9 700
TPBF.O9	TPBF 6,50% 2019 - 2027			/	11,500	11	11 499
TPBJ.O10	TPBJ 6,15% 2025-2035			/			10 000
TPBJ.O3	TPBJ 6,50% 2020-2028			/			9 900
TPBJ.O4	TPBJ 5,50 % 2022-2037			/			10 000
TPBJ.O5	TPBJ 5,85 % 2022-2042			/			9 900
TPBF.O21	ETAT DU BURKINA 6,50% 2024-2029			/	10,000	65	10 000
TPBF.O22	ETAT DU BURKINA 6,80% 2024-2032			/			10 000
TPBF.O23	ETAT DU BURKINA 6,60% 2025-2030			/			10 300
TPBF.O24	ETAT DU BURKINA 6,80% 2025-2032			/			10 000
TPBF.O25	ETAT DU BURKINA 7% 2025-2035	5	10,000	/			10 000
TPBF.O4	TPBF 6.50% 2017-2027			/			10 700
TPBF.O15	ETAT DU BURKINA 6,30 % 2022-2			/	10,000	448	10 000
TPBF.O16	ETAT DU BURKINA 6% 2023-2028			/	10,000	35	10 000
TPBF.O17	TPBF 6,30 % 2023-2030			/	10,000	90	10 000
TPBF.O18	TPBF 6,50% 2023-2033			/	9,950	196	9 950
TPBF.O19	ETAT DU BURKINA 6,30% 2024-2029			/			10 000
TPBF.O20	ETAT DU BURKINA 6,55% 2024-2031			/	10,000	125	10 000
SNTS.O2	SONATEL 6,50% 2020-2027	10	3,000	/			3 000
TPBF.O10	TPBF 6,50% 2020 - 2028			/			3 333
TPBF.O11	TPBF 6,50 % 2020-2028			/	4,127.31	397	4 086
TPBF.O12	TPBF 6.50% 2021-2031			/			9 990
TPBF.O13	TPBF 6,50 % 2021 - 2031			/	9,600	343	9 600
TPBF.O14	TPBF 6,30% 2022-2034			/	9,800	240	9 799
FDIFINBF.O1	FIDELIS FINANCE CAP25 7,00% 2023-2028			/			7 500
FDIFINBF.O2	FIDELIS FINANCE PME ELAN CROISSANCE UMOA 7% 2025-2030	100	9,800	/	10,000	107	10 000
NRMC.O1	NOURMONY HOLDING 7,25% 2024-2029			/			10 000
ORGT.O2	ORAGROUP SA 7,15% 2021-2028			/	7,440	9 995	7 440
PADS.O3	PAD 6,60% 2020-2027			/			3 840
PTRC.O1	PETRO IVOIRE 6,80% 2022-2029			/			11 900
EOS.O26	ETAT DU SENEGAL 6,40% 2025-2028	630	9,950	/			9 950
EOS.O27	ETAT DU SENEGAL 6,60% 2025-2030			/	9,800	4	9 800
EOS.O28	ETAT DU SENEGAL 6,75% 2025-2032			/			9 725
EOS.O29	ETAT DU SENEGAL 6,95% 2025-2035			/			9 800
EOS.O8	ETAT DU SENEGAL 5,95% 2022-2034			/			10 000
EOS.O9	ETAT DU SENEGAL 6,00 % 2023-20			/			10 000
EOS.O20	ETAT DU SENEGAL 6,75 % 2025-20			/			9 700
EOS.O21	ETAT DU SENEGAL 6,95 % 2025-20			/			9 200
EOS.O22	ETAT DU SENEGAL 6,40% 2025-202	100	9,950	/			9 950
EOS.O23	ETAT DU SENEGAL 6,60% 2025-203			/			10 200
EOS.O24	ETAT DU SENEGAL 6,75% 2025-2032			/			10 000
EOS.O25	ETAT DU SENEGAL 6,95% 2025-2035			/			9 500
EOS.O14	ETAT DU SENEGAL 6,50 % 2023-2033			/			10 000
EOS.O15	ETAT DU SENEGAL 6,25 % 2024-2029			/			10 000
EOS.O16	ETAT DU SENEGAL 6,45 % 2024-2031			/			10 000
EOS.O17	ETAT DU SENEGAL 6,65 % 2024-2034			/			10 000
EOS.O18	ETAT DU SENEGAL 6,40 % 2025-20			/			9 950
EOS.O19	ETAT DU SENEGAL 6,60 % 2025-2030	30	10,000	/			10 000

EOM.08	ETAT DU MALI 6,20 % 2022-2032	/	9,900	40 000	9 800
EOM.09	ETAT DU MALI 6,30% 2022-2032	/	9,800	104	9 800
EOS.O10	ETAT DU SENEGAL 6,15 % 2023-2030	/			10 000
EOS.O11	ETAT DU SENEGAL 6,35 % 2023-2033	/			10 000
EOS.O12	ETAT DU SENEGAL 6,15 % 2023-2028	/			10 000
EOS.O13	ETAT DU SENEGAL 6,30 % 2023-2030	/			9 999
EOM.O19	ETAT DU MALI 6,55% 2025-2032	/			10 000
EOM.O20	ETAT DU MALI 6,35% 2025-2030	/			10 000
EOM.O4	ETAT DU MALI 6,50% 2019-2027	/			4 620
EOM.O5	ETAT DU MALI 6,50% 2020-2028	/			3 933
EOM.O6	ETAT DU MALI 6,50% 2020-2027	/			3 900
EOM.O7	ETAT DU MALI 6.50% 2021-2031	/	7,237.50	300	7 234
EOM.O13	ETAT DU MALI 6,50 % 2024-2034	/			10 000
EOM.O14	ETAT DU MALI 3,00 % 2024-2031	/			10 000
EOM.O15	ETAT DU MALI 6,55 % 2024-2031	/			10 000
EOM.O16	ETAT DU MALI 6,35 % 2024-2029	/			10 000
EOM.O17	ETAT DU MALI 6,55% 2025-2032	/			10 000
EOM.O18	ETAT DU MALI 6,35% 2025-2030	/			10 000
CRRH.O7	CRRH-UEMOA 5.95% 2017-2029	/			3 333
CRRH.O8	CRRH-UEMOA 5.95% 2018-2030	/			4 125
CRRH.O9	CRRH-UEMOA 6.05% 2018-2033	/			5 333
EOM.O10	ETAT DU MALI 6,20 % 2022-2029	/	9,900	50 000	10 000
EOM.O11	ETAT DU MALI 6,40 % 2023-2030	/			10 000
EOM.O12	ETAT DU MALI 6,50 % 2023-2030	/	9,700	307	9 600
BABS.O1	GSS BAOBAB 6,80% 2024-2029	/			10 000
BIDC.O8	BIDC-EBID GSS BOND 6,50% 2024-2031	/	10,000	288	9 900
CRRH.O11	SOCIAL BOND CRRH-UEMOA 6,00% 2025-2040	/			10 000
ECOC.O1	GENDER BOND ECOBANK CI 6,50% 2024-2029	/			10 000

SUKUK ET TITRES ASSIMILES

Symbole	Titre	Quantité résiduelle à l'achat	Cours Achat / Vente	Quantité résiduelle à la vente	Cours de Référence
SUKSN.S2	SUKUK SN 6% 2016-2026		/		10 000
SUKTG.S1	SUKUK TG 6.5% 2016-2026		/		10 300

CALENDRIER DES ASSEMBLEES GENERALES
ANNEE : 2026

Société	Nature	Date	Heure	Lieu
ORANGE CI	Ordinaire	29/04/2026	10:00:00	En présentiel au siège de la société, sis à Abidjan, Cocody Riviera Golf, Boulevard de France, Immeuble Orange Village ou par visioconférence en envoyant un courrier électronique à l'adresse ag2026-orangeci@quorumenligne.com
ONATEL BF	Ordinaire	29/04/2026	10:30:00	AZALAI HÔTEL, OUAGADOUGOU-BURKINA FASO
ECOBANK CI	Ordinaire	28/04/2026	10:00:00	Par Visioconférence ou en présentiel à l'hôtel Radisson Blu, sis à Abidjan Port-Bouët, route de l'Aéroport International Félix Houphouët Boigny
SONATEL	Ordinaire	16/04/2026	10:00:00	Visioconférence, au NOOM Hôtel à Dakar
CORIS BANK INTERNATIONAL	Ordinaire	16/04/2026	09:00:00	Sopatel Hôtel Silmandé SA
BANK OF AFRICA CI	Ordinaire	15/04/2026	10:00:00	Salle Fromager de l'hôtel IVOTEL du Plateau (10ème étage)
BANK OF AFRICA ML	Ordinaire	14/04/2026	09:30:00	Siège de la banque à l'Immeuble BANK OF AFRICA, Avenue du Mali, Quartier ACI 2000
PALM CI	Ordinaire	14/04/2026	09:00:00	Salle de Conférence de la CRRAE-UMOA à Abidjan-Plateau (Côte d'Ivoire) ou par VISIOCONFERENCE, via la plateforme web dédiée
SAPH CI	Ordinaire	09/04/2026	09:00:00	Salle de Conférence de la CRRAE-UMOA à Abidjan-Plateau en présentiel ou par visioconférence, via la plateforme web dédiée à l'Assemblée Générale
BANK OF AFRICA SN	Ordinaire	07/04/2026	09:30:00	Immeuble Elan II au 2ème Etage, Almadies, Zone 12, Route de Ngor à Dakar
BANK OF AFRICA NG	Ordinaire	03/04/2026	10:00:00	Centre de Formation de BOA-NIGER (BOA-Siège)
SICABLE	Ordinaire	27/03/2026	10:00:00	Hôtel TIAMA, à ABIDJAN
UNILEVER CI	Ordinaire	27/03/2026	10:00:00	Salle Sirocco 1 de l'Hôtel Novotel Adagio, situé à Marcory Boulevard Felix Houphouet Boigny ex VGE, à proximité de l'Hôtel Azalai ou par Visioconférence en envoyant un courriel à l'adresse : servicesfinanciers@hudson-cie.com
BANK OF AFRICA BF	Ordinaire	23/03/2026	10:00:00	AZALAI Hôtel à la salle DIMAKO

L'actualité de la BRVM sur nos plateformes digitales

Infos BRVM

Pour recevoir les informations boursières par SMS, souscrivez :



Côte d'Ivoire : *430#
Bénin : *430*15#



Côte d'Ivoire : #139#
Burkina Faso : *310#



Côte d'Ivoire : *431#
Niger : *512*9#
Togo : *310#

Site web

www.brvm.org

Application Mobile

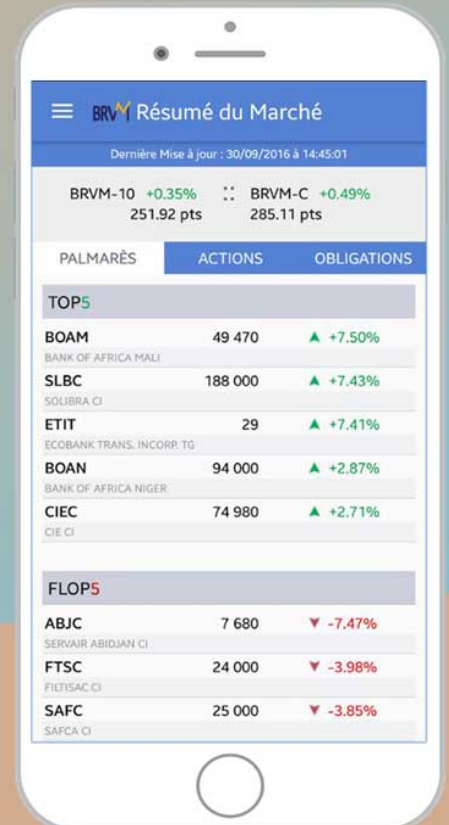

Disponible sur
 Google play

Disponible sur
 App Store



Nous suivre sur :



Société Anonyme avec Conseil d'Administration au capital de 27 525 300 000 FCFA ayant son siège à Abidjan, Commune du Plateau, Place de la République, Avenue Houdaille, Immeuble Ecobank, 01 BP 4107 Abidjan 01, République de Côte d'Ivoire, immatriculée au Registre du Commerce et du Crédit Mobilier d'Abidjan sous le numéro CI-ABJ-01-1988-B14-130 729, inscrite sur la liste des Banques sous le n° A 0059 J et cotée à la Bourse Régionale des Valeurs Mobilières sous le visa n°OA/17-002 du 11 Août 2017.

AVIS DE CONVOCATION À L'ASSEMBLÉE GÉNÉRALE ORDINAIRE DU MARDI 28 AVRIL 2026

Mesdames et Messieurs les Actionnaires d'Ecobank Côte d'Ivoire sont convoqués à l'Assemblée Générale Ordinaire qui se tiendra le mardi 28 avril 2026, à 10 heures, à l'hôtel Radisson Blu, sis à Abidjan Port-Bouët, route de l'Aéroport International Félix Houphouët Boigny, à l'effet de délibérer sur l'ordre du jour suivant :

1. Présentation du rapport du Président du Conseil d'Administration
2. Présentation du rapport de Gestion du Conseil d'Administration sur l'exercice 2025
3. Présentation du rapport sur l'évaluation du Conseil d'Administration et des Comités spécialisés
4. Présentation des rapports des Commissaires aux Comptes
5. Approbation des comptes et états financiers de l'exercice 2025
6. Affectation du résultat de l'exercice 2025
7. Approbation des conventions réglementées
8. Quitus aux Administrateurs
9. Expiration et renouvellement de mandats d'Administrateurs
10. Nomination d'un Administrateur
11. Fixation des indemnités de fonctions des Administrateurs pour l'exercice 2026
12. Décharge aux Commissaires aux comptes
13. Nomination des Commissaires aux comptes
14. Adoption des projets de résolutions de l'Assemblée Générale Ordinaire

Les Actionnaires qui souhaitent participer à l'Assemblée, par visioconférence, sont priés d'informer la société par courrier électronique à l'adresse ecisecretariatgl@ecobank.com au plus tard le vendredi 24 avril 2026 en indiquant leur nom et prénoms ainsi que leur Société de Gestion et d'Intermédiation (SGI) afin d'être identifiés et recevoir le lien et les identifiants de connexion.

Tout Actionnaire pourra assister personnellement à cette Assemblée Générale Ordinaire, sur présentation d'un justificatif d'identité ou se faire représenter par un mandataire de son choix en donnant une procuration, de préférence aux personnes ci-dessous :

- Monsieur Serge THIEMELE, Président du Conseil d'Administration de Ecobank Côte d'Ivoire
- Monsieur Paul-Harry AITHNARD, Directeur Général de Ecobank Côte d'Ivoire
- Monsieur Martial AKPESSE, Secrétaire Général de Ecobank Côte d'Ivoire
- Madame Roselyne ABE, Directrice Générale de EDC Investment Corporation Côte d'Ivoire (EIC)
- Madame/Monsieur le Directeur Général de la Société de Gestion et d'Intermédiation (SGI) gérant vos actions
- Monsieur le Président de l'Association des Actionnaires des Sociétés Cotées (AASCOT)

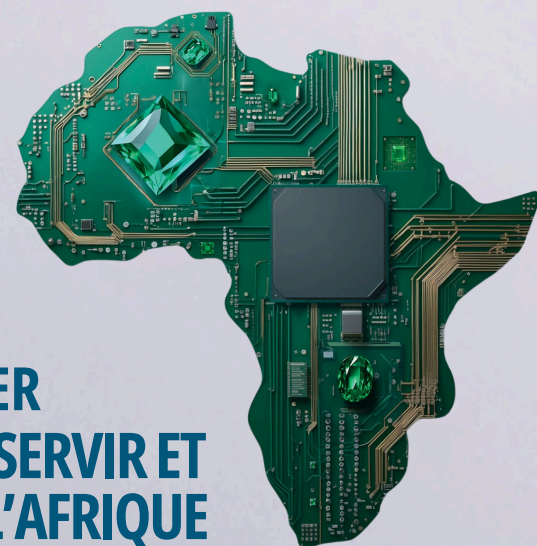
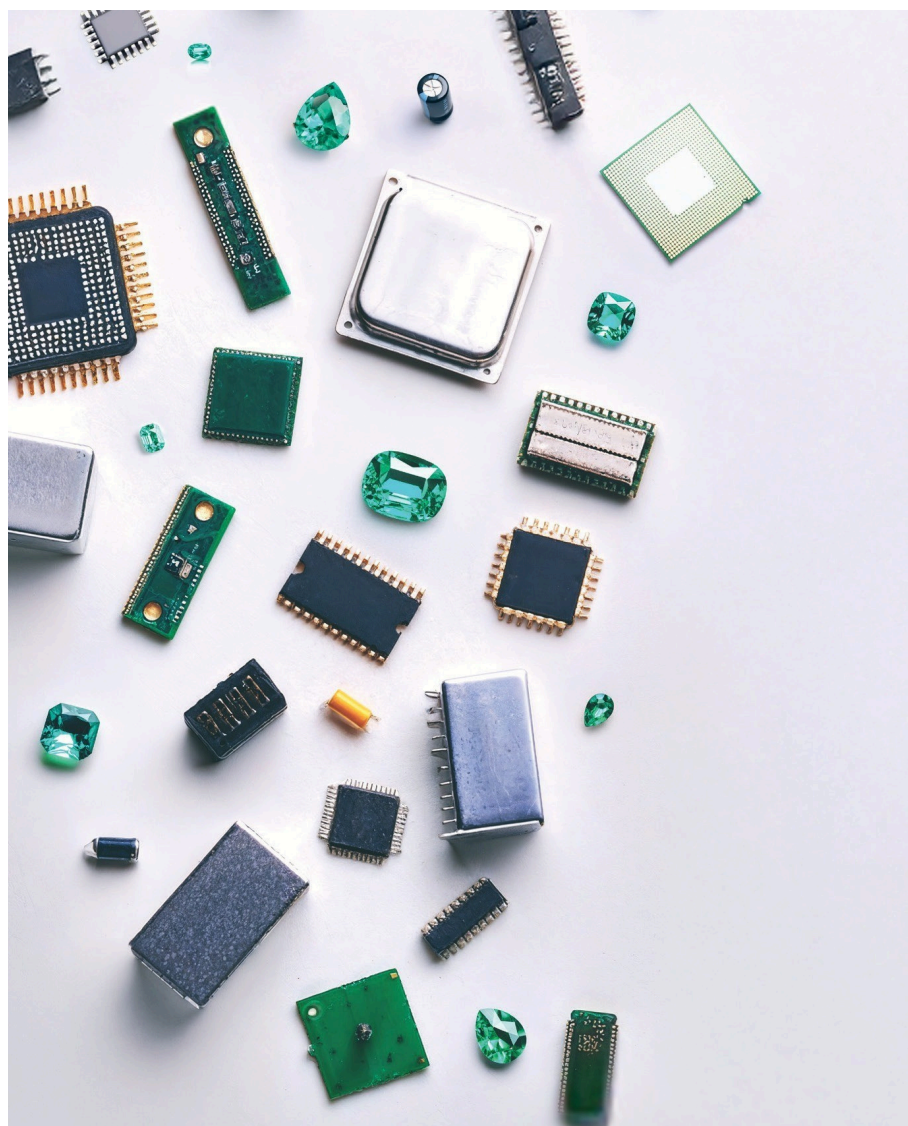

**NOUS
TRANSFORMER
POUR MIEUX SERVIR ET
CONNECTER L'AFRIQUE**

Pour ce faire et au moins quinze (15) jours avant la tenue de l'Assemblée Générale Ordinaire, les formulaires de procuration et les documents sociaux visés à l'article 525 de l'Acte Uniforme OHADA relatif au droit des Sociétés Commerciales et du Groupement d'Intérêt Economique, seront disponibles aux adresses ci-dessous :

- Au siège de Ecobank Côte d'Ivoire, sis à Abidjan Plateau Avenue Houdaille, Place de la République, Immeuble Ecobank ; Direction Juridique et Secrétariat Général 7ème étage
- Au siège de EDC Investment Corporation Côte d'Ivoire (EIC), sis à Abidjan Plateau Avenue Houdaille, Place de la République, Immeuble Ecobank 2ème étage
- Au siège social des Sociétés de Gestion et d'Intermédiation, gérant vos actions
- Sur le site internet Ecobank Côte d'Ivoire www.ecobank.com.

Les procurations données doivent être transmises de façon physique aux adresses ci-dessus ou par voie électronique à l'adresse ecisecretariatgl@ecobank.com au plus tard le vendredi 24 avril 2026.

Tout Actionnaire peut également participer à l'assemblée à distance, par visioconférence ou tout moyen de communication permettant son identification.

Le vote par correspondance est prévu par les statuts de la société. Le formulaire de vote par correspondance devra être adressé à la société par lettre au porteur contre récépissé, par lettre recommandée avec demande d'avis de réception ou par courrier électronique à l'adresse ecisecretariatgl@ecobank.com. Le vote par correspondance ne sera valide que s'il est réceptionné par la société au moins vingt-quatre (24) heures avant la tenue de l'assemblée.

En vue de faciliter la transmission des documents aux Actionnaires et leur inscription sur la plate-forme technologique dédiée à l'Assemblée Générale, les Actionnaires sont priés de communiquer leur adresse électronique à l'adresse ecisecretariatgl@ecobank.com dès la publication du présent avis.

Tout Actionnaire peut voter par correspondance, sous réserve d'informer le Président du Conseil d'Administration de son absence au moins trois (3) jours avant la tenue de l'Assemblée Générale. Le formulaire de vote par correspondance devra être adressé à la société par lettre au porteur contre récépissé, par lettre recommandée avec demande d'avis de réception ou par courrier électronique envoyé à ecisecretariatgl@ecobank.com.

Le vote par correspondance ne sera valide que s'il est réceptionné par la société au moins vingt-quatre (24) heures avant la tenue de l'Assemblée.

Les Actionnaires pourront, avant l'Assemblée Générale, adresser leurs éventuelles questions à l'adresse ecisecretariatgl@ecobank.com auxquelles il sera répondu lors de l'Assemblée Générale.

Les projets de résolutions à soumettre au vote des Actionnaires sont les suivants :

PROJETS DE RESOLUTIONS

PREMIÈRE RÉSOLUTION

L'Assemblée Générale Ordinaire, après avoir entendu lecture du rapport de gestion du Conseil d'Administration, du rapport général et des rapports spéciaux des Commissaires aux comptes sur l'exercice clos le 31 décembre 2025, approuve sans réserve lesdits rapports, les comptes annuels et les états financiers de synthèse de Ecobank Côte d'Ivoire au titre de l'exercice clos le 31 décembre 2025 ainsi que les opérations qui y sont mentionnées, tels qu'ils sont présentés et desquels il résulte un bénéfice net de soixante-trois milliards quatre cent quatre-vingt-deux millions vingt-et-un mille cent quatre-vingt-quinze (63 482 021 195) Francs CFA.

DEUXIÈME RÉSOLUTION

L'Assemblée Générale Ordinaire, sur proposition du Conseil d'Administration, décide d'affecter le résultat net bénéficiaire de l'exercice clos le 31 décembre 2025, d'un montant net de soixante-trois milliards quatre cent quatre-vingt-deux millions vingt-et-un mille cent quatre-vingt-quinze (63 482 021 195) Francs CFA, majoré du report à nouveau de l'exercice antérieur de vingt-quatre milliards quatre-cent-quatorze millions sept-cent-quinze mille neuf-cent-douze (24 414 715 912) Francs CFA, soit un solde disponible de quatre-vingt-sept milliards huit-cent quatre-vingt-seize millions sept-cent-trente-sept mille cent sept (87 896 737 107) Francs CFA, comme suit :

- Résultat net de l'exercice : 63 482 021 195 FCFA
- Report à nouveau exercice antérieur : 24 414 715 912 FCFA
- Solde disponible avant affectation : 87 896 737 107 FCFA

Affectation

- Réserves facultatives : 9 522 397 665 FCFA
- Dividendes à distribuer : 48 884 302 897 FCFA
- Report à nouveau : 29 490 036 545 FCFA

En conséquence, l'Assemblée Générale Ordinaire décide de distribuer aux Actionnaires un dividende total brut de quarante-huit milliards quatre-cent-quatre-vingt-quatre millions trois cent deux millions huit-cent-quatre-vingt-dix-sept (48 884 302 897) Francs CFA, correspondant à huit cent quatre-vingt-huit (888) Francs CFA de dividende brut par action, soit sept cent quatre-vingt-un (781) Francs CFA de dividende net pour les personnes physiques et sept cent quatre-vingt-dix-neuf (799) Francs CFA de dividende net par action pour les personnes morales.

Le paiement du dividende s'effectuera le 22 mai 2026.

TROISIÈME RÉOLUTION

L'Assemblée Générale Ordinaire prend acte des termes du rapport spécial des Commissaires aux comptes sur les conventions réglementées intervenues dans le cadre des articles 438 et suivants de l'Acte Uniforme relatif au Droit des Sociétés Commerciales et du Groupement d'Intérêt Economique du Traité de l'OHADA et de l'article 45 de l'ordonnance N°2009- 385 du 1er décembre 2009 portant réglementation bancaire en Côte d'Ivoire et approuve lesdites conventions.

QUATRIÈME RÉOLUTION

L'Assemblée Générale Ordinaire, après avoir entendu lecture du rapport spécial des Commissaires aux comptes sur les rémunérations exceptionnelles et les remboursements des frais de voyage, déplacements et dépenses engagées dans l'intérêt de la société au profit des Administrateurs visés par l'article 432 de l'Acte Uniforme relatif au Droit des Sociétés Commerciales et du Groupement d'Intérêt Economique du Traité de l'OHADA, approuve ledit rapport.

CINQUIÈME RÉOLUTION

L'Assemblée Générale Ordinaire, après avoir entendu lecture du rapport de gestion du Conseil d'Administration et du rapport sur l'évaluation du Conseil d'Administration et de ses Comités, donne quitus sans aucune réserve aux Administrateurs de l'exécution de leur mandat au cours de l'exercice clos le 31 décembre 2025.

SIXIÈME RÉOLUTION

L'Assemblée Générale Ordinaire constate que les mandats d'Administrateurs d'Ecobank Côte d'Ivoire exercés par Ecobank Transnational Incorporated (ETI), Madame Kablan Affiba Alice Anthony Diomandé, Monsieur Jean-Pierre Alexandre N'Guessan, Madame Marjorie Marie Elvire Saint Lot et Monsieur Wilfrid Semiyou Lauriano Do Rego arrivent à expiration, à l'issue de la présente Assemblée Générale Ordinaire.

L'Assemblée Générale Ordinaire décide de renouveler les mandats d'Ecobank Transnational Incorporated (ETI), de Madame Marjorie Marie Elvire Saint Lot et de Monsieur Wilfrid Semiyou Lauriano Do Rego, pour une durée de trois (3) ans, qui prendra fin à l'issue de l'Assemblée Générale Ordinaire de 2029 qui statuera sur les comptes de l'exercice 2028.

SEPTIÈME RÉOLUTION

L'Assemblée Générale Ordinaire, sous réserve de l'approbation des autorités compétentes, nomme, en qualité d'Administrateur d'Ecobank Côte d'Ivoire Monsieur Oumar Sangaré, Directeur du Département Corporate Investment Banking (CIB) d'Ecobank Côte d'Ivoire.

Les informations détaillées (état civil, formation, expérience professionnelle) concernant le nouvel Administrateur ont été mises à la disposition de l'Assemblée Générale Ordinaire.

Monsieur Oumar Sangaré est nommé Administrateur d'Ecobank Côte d'Ivoire pour une durée de trois (3) ans qui expirera à l'issue de l'Assemblée Générale Ordinaire d'Ecobank Côte d'Ivoire qui statuera en 2029 sur les comptes de l'exercice 2028.

HUITIÈME RÉOLUTION

L'Assemblée Générale Ordinaire décide de fixer, pour l'exercice 2026, à deux cent cinquante millions (250 000 000) de Francs CFA, le montant brut de l'indemnité de fonction allouée aux Administrateurs, en rémunération de leur mission.

NEUVIÈME RÉOLUTION

L'Assemblée Générale Ordinaire, après avoir entendu lecture du rapport général et des rapports spéciaux des Commissaires aux comptes, donne décharge aux Commissaires aux comptes sans aucune réserve de l'exécution de leur mission au cours de l'exercice clos le 31 décembre 2025.

DIXIÈME RÉOLUTION

L'Assemblée Générale Ordinaire constate l'expiration du mandat des Commissaires aux comptes suivants :

- La société DELOITTE COTE D'IVOIRE, Commissaire aux comptes titulaire, représentée par Monsieur N'Goran Khadhiry Frédéric BLEDOU, Expert-Comptable Diplômé ;
- La société GRANT THORNTON AUDIT COTE D'IVOIRE, Commissaire aux comptes titulaire, représentée par Monsieur Missa KONE, Expert-Comptable Diplômé ;
- La société EBUR FIDUCIAIRE, Commissaire aux comptes suppléant, représentée par Monsieur Brou Olivier KOUADIO, Expert-Comptable Diplômé ;
- La Société ECR INTERNATIONAL, Commissaire aux comptes suppléant, représentée par Monsieur Geroges Henri AIE, Expert-Comptable Diplômé ;

L'Assemblée Générale Ordinaire, sous réserve de l'approbation des autorités compétentes, nomme en qualité de :

Commissaires aux comptes titulaires

- La société DELOITTE COTE D'IVOIRE, représentée par Monsieur N'Goran Khadhiry Frédéric BLEDOU, Expert-Comptable Diplômé
- La société GRANT THORNTON, représentée par Monsieur Stéphane DA COSTA, Expert-Comptable Diplômé ;

Commissaires aux comptes suppléants

- La Société ECR INTERNATIONAL, Commissaire aux comptes suppléant, représentée par Monsieur Geroges Henri AIE, Expert-Comptable Diplômé ;
- La Société BDO Côte d'Ivoire, représentée par Monsieur Hady DRAME, Expert-Comptable Diplômé.

Les Commissaires aux comptes titulaires et suppléants ci-dessus nommés, exerceront leur mandat, pour une durée de trois (3) ans, qui expirera à l'issue de l'Assemblée Générale Ordinaire de la Banque, qui statuera en 2029, sur les comptes de l'exercice 2028.

ONZIÈME RESOLUTION

L'Assemblée Générale Ordinaire confère tous pouvoirs au porteur d'originaux, d'expéditions, d'extraits ou de copies du procès-verbal des délibérations de la présente Assemblée Générale Ordinaire, à l'effet d'accomplir toutes les formalités prescrites par la loi.

Pour le Conseil d'Administration
Représenté par Monsieur Serge THIEMELE
Président du Conseil d'Administration

10 avril 2026

CALENDRIER DE PAIEMENT DES DIVIDENDES

ANNEE : 2025

Titres	Montant du dividende net par action en FCFA	Numéro de l'Avis	Date de publication de l'Avis au BOC	Ex-dividende	Date de paiement du dividende
				T-1	T
BOA BURKINA FASO	397	072-2026 BRVMDG	31/03/2026	22/04/2026	23/04/2026

BULLETIN OFFICIEL



OPCVM: FONDS COMMUNS DE PLACEMENT ET SOCIÉTÉS D'INVESTISSEMENT À CAPITAL VARIABLE

vendredi 10 avril 2026

Sociétés de gestion	Dépositaire	OPCVM	Catégorie	Origine	Valeur Liquidative								
					Précédente		Actuelle		Variation				
					Quotidienne	Date	Valeur	Date	Date	%			
AFRICABOURSE ASSET MANAGEMENT	AFRICABOURSE SA	FCP AAM EPARGNE CROISSANCE	D	5 000	12 178,00	08/04/2026	12 164,24	09/04/2026	19/11/2012	143,28%	-0,11%		
		FCP AAM OBLIGATIFS	OATC	5 000	9 405,58	08/04/2026	9 406,39	09/04/2026	12/09/2012	88,13%	0,01%		
		FCP AAM EPARGNE ACTION	A	5 000	11 064,95	08/04/2026	11 078,53	09/04/2026	16/01/2017	121,57%	0,12%		
		FCP AAM SERENITIS	OATC	10 000	12 870,14	08/04/2026	12 867,11	09/04/2026	20/12/2023	28,67%	-0,02%		
AFRICAM SA	SBIF	FCP EXPANSIO	D	5 000	13 614,98	03/04/2026	ND	ND	01/01/2013	-	-		
		FCP SECURITAS	OMLT	5 000	8 738,29	03/04/2026	ND	ND	01/01/2013	-	-		
		FCP VALORIS	A	5 000	18 691,47	03/04/2026	ND	ND	01/01/2013	-	-		
AFRICAINNE DE GESTION D'ACTIFS	SGI AGI	FCP CAPITAL PLUS	D	1 000	1 623,53	03/04/2026	ND	ND	11/03/2019	-	-		
		FCP CONFORT PLUS	OMLT	1 000	1 518,40	03/04/2026	ND	ND	11/03/19	-	-		
ATLANTIC ASSET MANAGEMENT	ATLANTIQUE FINANCE	FCP ATLANTIQUE CROISSANCE	D	5 000	5 802,43	16/01/2025	ND	ND	30/05/2015	-	-		
		FCP ATLANTIQUE LIQUIDITE	OCT	5 000	6 535,44	16/01/2025	ND	ND	12/07/2019	-	-		
		FCP ATLANTIQUE ACTIONS	A	5 000	9 679,97	16/01/2025	ND	ND	25/10/2019	-	-		
		FCP ATLANTIQUE SERENITE	OMLT	5 000	6 852,59	16/01/2025	ND	ND	12/07/2019	-	-		
		FCP ATLANTIQUE HORIZON	D	5 000	9 186,01	16/01/2025	ND	ND	25/10/2019	-	-		
		FCP ATLANTIQUE SECURITE	OMLT	5 000	7 258,57	16/01/2025	ND	ND	30/05/2015	-	-		
		FCP CAPITAL CROISSANCE	D	10 000	ND	04/11/2025	ND	05/11/2025	-	-	-		
BNI GESTION	BNI FINANCES	OBLIG SECURITE	OMLT	10 000	11 585,00	05/11/2025	ND	ND	06/06/2014	-	-		
		FCP DYNAMIC SAVINGS	A	10 000	13 386,00	05/11/2025	ND	ND	-	-	-		
BOA ASSET MANAGEMENT	BOA CAPITAL SECURITIES	FCP Emergence	D	5 000	8 820,30	17/03/2026	ND	ND	Fev. 2010	-	-		
		FCP Tres Monea	OCT	25 000 000	38 678 589,76	23/10/2023	ND	ND	Dec. 2013	-	-		
CGF GESTION	CGF BOURSE	FCP ACTIONS PHARMACIE	D	10 000	1 260,40	08/04/2026	1 262,95	09/04/2026	25/07/14	26,29%	0,20%		
		FCP SALAM CI	D	10 000	1 224,58	08/04/2026	1 228,15	09/04/2026	01/03/17	22,82%	0,29%		
		FCP AL BARAKA 2	D	10 000	1 328,77	08/04/2026	1 332,02	09/04/2026	25/01/18	33,20%	0,24%		
		FCP ASSUR SENEGAL	D	1000000	1 689 857,86	08/04/2026	1 691 628,38	09/04/2026	06/07/14	69,16%	0,10%		
		FCP AVANTAGE AKWABA	D	10 000	1 911,33	08/04/2026	1 916,03	09/04/2026	29/03/13	91,60%	-0,25%		
		FCP PLACEMENT CROISSANCE	A	10 000	2 039,18	08/04/2026	2 038,49	09/04/2026	29/03/13	103,85%	-0,03%		
		FCP POSTEFINANCES HORIZON	D	10 000	2 674,16	08/04/2026	2 685,10	09/04/2026	27/06/09	168,51%	0,41%		
		FCP PLACEMENT QUIETUDE	O	10 000	1 789,42	08/04/2026	1 790,07	09/04/2026	29/03/13	79,01%	0,04%		
		FCP LIQUIDITE-OPTIMUM	D	10000	14 123,08	08/04/2026	14 140,00	09/04/2026	01/10/17	41,40%	0,120%		
		FCP BNDE VALEURS	D	10 000	1 475,14	08/04/2026	1 476,88	09/04/2026	02/09/16	47,69%	0,118%		
CORIS ASSET MANAGEMENT	CORIS BOURSE	FCP CORIS ACTIONS	A	5 000	12 040,55	03/03/2026	ND	ND	11/11/2014	-	-		
		FCP ASSURANCES	OCT	5 000	5 999,32	03/03/2026	ND	ND	22/11/2019	-	-		
		FCP CORIS PERFORMANCE	D	5 000	11 158,53	03/03/2026	ND	ND	11/11/2014	-	-		
NSIA AM	BOA CI	NSIA FONDOS DIVERSIFIE	D	5 000	7 641,51	08/04/2026	7 639,10	09/04/2026	03/12/2018	52,78%	-0,03%		
		AUREORE OPPORTUNITES	A	5 000	10 388,28	08/04/2026	10 380,16	09/04/2026	08/03/2019	107,60%	-0,08%		
		AUREORE SECURITE	OMLT	5 000	6 654,52	08/04/2026	6 657,02	09/04/2026	03/09/2021	33,14%	0,04%		
		NSIA ASSURANCES OPTIMUM	D	1 000 000	1 419 400,39	08/04/2026	1 419 038,95	09/04/2026	30/09/2021	41,90%	-0,03%		
	UBA CI	AUREORE MONETARIS	M	5 000	5 995,76	08/04/2026	5 998,46	09/04/2026	24/04/2024	19,97%	0,05%		
		TAWFIR HALAL	D	5 000	6 375,03	08/04/2026	6 388,37	09/04/2026	17/07/2024	27,77%	0,21%		
		AUREORE SECURITE II	OMLT	5 000	6 019,01	08/04/2026	6 021,27	09/04/2026	17/10/2024	20,43%	0,04%		
		AUREORE OBLIGATIONS SOUVERAINES	OMLT	10 000	11 141,89	08/04/2026	11 147,81	09/04/2026	03/03/2025	11,48%	0,05%		
OAM S.A	SGI TOGO	OBLIGATIONS PREMIUM	OMLT	5 000	5 736,24	08/04/2026	5 737,71	09/04/2026	26/02/2025	14,75%	0,03%		
		FCP-1 OPTI PLACEMENT	A	5 000	36 411,15	08/04/2026	ND	ND	01/02/2002	-	-		
SOGESPAR	SOGEBOURSE	FCP-2 OPTI REVENU	OMLT	5 000	9 716,83	08/04/2026	ND	ND	01/02/2002	-	-		
		FCP-3 OPTI CAPITAL	D	5 000	25 771,32	08/04/2026	ND	ND	24/01/2003	-	-		
		FCP SOGEAVENIR	D	500	2 411,00	16/10/2025	ND	ND	01/10/2002	-	-		
		FCP SOGEDEFI	D	4 888	5 634,00	16/10/2025	ND	ND	23/12/2014	-	-		
		FCP SOGEDYNAMIQUE	A	4 888	5 808,00	16/10/2025	ND	ND	23/12/2014	-	-		
		FCP SOGELIQUID	M	10 000 000	11 193 627,00	16/10/2025	ND	ND	16/06/2020	-	-		
		FCP SOGEPRIVILLEGE	D	4 888	5 632,00	16/10/2025	ND	ND	23/12/2014	-	-		
		FCP SOGESECURITE	OMLT	4 888	5 155,00	16/10/2025	ND	ND	23/12/2014	-	-		
		FCP SOGEVALOR	A	1 000	5 694,00	16/10/2025	ND	ND	04/06/2002	-	-		
		FCP SOAGA EPARGNE ACTIVE	D	10 000	15 678,55	08/04/2026	15 694,54	09/04/2026	28/10/2016	56,95%	0,10%		
SOAGA-SA	SGI-BOA CAPITAL SECURITIES	SICAV Abdou DIOUF	D	10 000 000	17 619 326,43	08/04/2026	17 655 470,57	09/04/2026	01/12/2003	76,55%	0,21%		
		FCP BOAD CAPITAL RETRAITE	OMLT	10 000	14 790,63	08/04/2026	14 792,42	09/04/2026	08/07/2020	47,92%	0,01%		
		FCP SOAGA EPARGNE OBLIGATIONS	OMLT	5 000	6 640,09	08/04/2026	6 640,83	09/04/2026	28/04/2021	32,82%	0,01%		
		FCP SOAGA EPARGNE ACTIONS	A	5 000	12 859,26	08/04/2026	12 910,20	09/04/2026	11/03/2020	158,20%	0,40%		
		FCP SOAGA EPARGNE SERENITE	OMLT	10 000	17 432,06	08/04/2026	17 433,61	09/04/2026	28/10/2016	74,34%	0,01%		
		FCP SOAGA EPARGNE QUIETUDE	OMLT	5 000	6 438,77	08/04/2026	6 439,57	09/04/2026	19/06/2023	28,79%	0,01%		
		FCP SOAGA EPARGNE DYNAMIQUE	A	5 000	8 273,40	08/04/2026	8 290,80	09/04/2026	19/06/2023	65,82%	0,21%		
		FCP SOAGA TRESORERIE	M	10 000	10 553,40	08/04/2026	10 554,83	09/04/2026	30/05/2025	5,55%	0,01%		
		ENKO CAPITAL WEST AFRICA	EDC Investment Corporation	FCP GOORGOORLU	OCT	1 000	1 003,91	03/03/2026	ND	ND	28/02/2025	-	-
		SAPHIR ASSET MANAGEMENT	SGI BENIN	FCP SAPHIR DYNAMIQUE	D	5 000	7 792,03	08/04/2026	7 796,18	09/04/2026	28/08/2017	55,92%	0,05%
FCP SAPHIR QUIETUDE	OMLT			5 000	6 714,89	08/04/2026	6 715,78	09/04/2026	28/08/2017	34,32%	0,01%		
WAFI CAPITAL S.A.	SGI AGI BENIN	SICAV WAFI CAPITAL	D	10 000	10 974,62	15/10/2025	ND	ND	05/06/2020	-	-		
SGO MALI FINANCES	SGI MALI SA	FCP NYESGUI	D	10 000	17 274,44	12/03/2026	ND	ND	01/07/2018	-	-		
BNI GESTION	BNI FINANCES	HEBDOMADAIRES											
		FCP INITIATIVES SOLIDARITE	D	5 000	6 236,00	24/10/2025	6 318,00	31/10/2025	22/05/2013	26,36%	1,31%		
		FCPE SODEFOR	D	2 500	8 542,00	24/10/2025	8 506,00	31/10/2025	18/12/2009	240,24%	-0,42%		
		FCP PAM Actions	A	10 000	27 104,84	19/03/2026	26 266,01	26/03/2026	13/12/2017	162,66%	-3,09%		
		FCP PAM Diversifié Equilibre	D	10 000	22 282,37	19/03/2026	21 795,19	26/03/2026	13/12/2017	117,95%	-2,19%		
		FCP PAM Diversifié Obligations	D	10 000	18 628,04	19/03/2026	18 341,55	26/03/2026	13/12/2017	83,42%	-1,54%		
		FCP Global Investors	D	25 000	53 726,66	06/03/2026	54 137,49	13/03/2026	Dec. 2012	116,55%	0,76%		
		FCP Boa Obligations	OMLT	10 000	13 551,19	06/03/2026	13 560,61	13/03/2026	Mars. 2017	35,61%	0,07%		
		FCP Boa Sécurité	OMLT	100 000	120 766,92	03/03/2026	120 891,75	10/03/2026	Mai. 2021	20,89%	0,10%		
		FCP Boa Actions	A	10 000	24 540,59	06/03/2026	24 689,93	13/03/2026	Juil. 2017	146,90%	0,61%		
BRIDGE ASSET MANAGEMENT	BRIDGE SECURITIES	FCP Boa Rendement	OMLT	25 000 000	39 802 501,18	06/03/2026	39 835 572,45	13/03/2026	Dec. 2017	99,34%	0,08%		
		FCP BRIDGE EQUILIBRE	D	5 000	8 872,43	20/03/2026	8 781,78	27/03/2026	27/09/2017	75,64%	-1,02%		
		FCP BRIDGE DIVERSIFIE CROISSANCE	D	9 185,28	20/03/2026	9 093,80	27/03/2026	13/03/2018	81,88%	-1,00%			
		FCP BRIDGE OBLIGATIONS	OMLT	5 000	6 876,63	20/03/2026	6 886,13	27/03/2026	01/10/2019	37,72%	0,14%		
		ENKO CAPITAL WEST AFRICA	EDC Investment Corporation	FCP ENKO CAPITAL GARANTI	D	10 000	20 907,88	25/02/2026	20 907,88	03/03/2026	21/09/2020	109,08%	0,00%
		FCP PATRIMOINE	OMLT	10 000	13 611,96	02/03/2026	13 611,96	03/03/2026	18/10/2020	36,12%	0,00%		
		FCP ENKO CAPITAL OBLIGATIONS	OMLT	10 000	12 628,61	25/02/2026	12 628,61	03/03/2026	16/03/2021	26,29%	0,00%		
		FCP ENKO CAPITAL LIQUIDITE	OMLT	10 000	10 331,22	02/03/2026	10 331,22	03/03/2026	18/04/2024	3,31%	0,00%		
		NSIA AM	UBA CI	EVOLUTIS	D	5 000	6 974,77	27/03/2026	6 982,69	03/04/2026	16/12/2019	39,65%	0,11%
		BAOAB ASSET MANAGEMENT	FGI	FCP BAM TRESOR	OCT	10 000	11 758,59	02/04/2026	11 762,19	09/04/2026	21/12/2023	17,62%	0,03%
FCP BAM WURUS	A			10 000	17 398,96	27/03/2026	17 381,91	03/04/2026	12/04/2024	73,82%	-0,10%		
IMPAXIS ASSET MANAGEMENT	IMPAXIS SECURITIES	FCP SDE	D	1 000	2 820,92	02/04/2026	2 819,93	46 121,00	09/04/2026	182,09%	-0,03%		
		FCP ORANGE MALI	D	10 000	38 854,94	04/03/2026	38 981,02	11/03/2026	03/09/2012	289,81%	-0,34%		
		FCP ORANGE HALLI	D	10 000	116,15	20/03/2026	116,37	27/03/2026	05/05/2023	16,37%	0,15%		
		FCP IMPACT DIASPORA	D										