

<b>BRVM COMPOSITE</b>	<b>406,95</b>
Variation Jour	0,13 %
Variation annuelle	17,70 %

<b>BRVM 30</b>	<b>191,95</b>
Variation Jour	0,32 %
Variation annuelle	15,47 %

<b>BRVM PRESTIGE</b>	<b>158,77</b>
Variation Jour	0,67 %
Variation annuelle	10,07 %

Evolution des indices

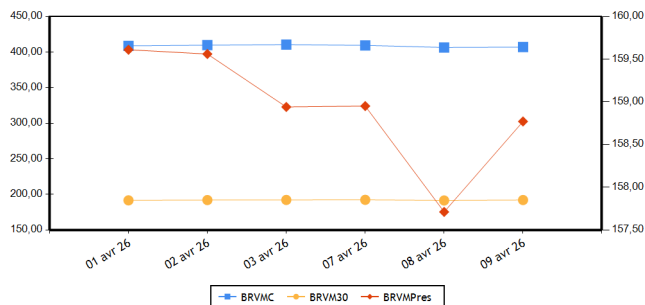

Volumes et valeurs transigés

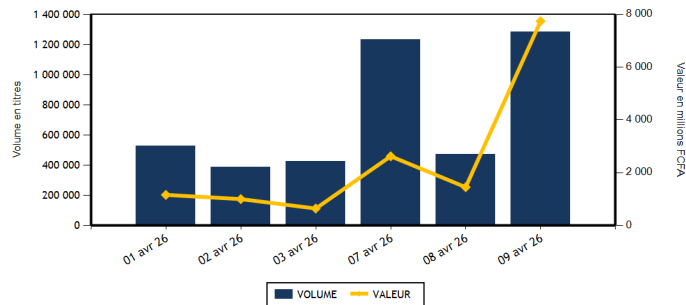

Actions	Niveau	Evol. Jour
Capitalisation boursière (FCFA)(Actions & Droits)	15 690 176 251 408	0,13 %
Volume échangé (Actions & Droits)	549 912	23,81 %
Valeur transigée (FCFA) (Actions & Droits)	860 065 976	-28,26 %
Nombre de titres transigés	47	0,00 %
Nombre de titres en hausse	19	18,75 %
Nombre de titres en baisse	23	9,52 %
Nombre de titres inchangés	5	-50,00 %

Obligations	Niveau	Evol. Jour
Capitalisation boursière (FCFA)	11 936 563 045 757	-0,20 %
Volume échangé	731 684	2 706,40 %
Valeur transigée (FCFA)	6 879 151 271	2 651,01 %
Nombre de titres transigés	6	20,00 %
Nombre de titres en hausse	3	200,00 %
Nombre de titres en baisse	1	0,00 %
Nombre de titres inchangés	2	-33,33 %

**PLUS FORTES HAUSSES**

Titres	Cours	Evol. Jour	Evol. annuelle
SUCRIVOIRE (SCRC)	2 125	7,32 %	100,47 %
PALM CI (PALC)	8 700	6,10 %	7,41 %
SAPH CI (SPHC)	7 265	3,05 %	-8,04 %
SOCIETE GENERALE COTE D'IVOIRE (SGBC)	33 980	2,66 %	13,66 %
ERIUM CI (Ex AIR LIQUIDE CI) (SIVC)	3 005	2,39 %	90,19 %

**PLUS FORTES BAISES**

Titres	Cours	Evol. Jour	Evol. annuelle
SICABLE CI (CABC)	4 095	-7,46 %	73,52 %
SETAO CI (STAC)	3 605	-7,45 %	172,08 %
UNILEVER CI (UNLC)	58 000	-3,53 %	69,47 %
CIE CI (CIEC)	3 245	-3,13 %	37,50 %
FILTISAC CI (FTSC)	2 305	-2,95 %	3,83 %

**INDICES PAR COMPARTIMENT**

Base = 100 au 02 janvier 2023	Nombre de sociétés	Valeur	Evol. Jour	Evol. annuelle	Volume	Valeur	PER moyen
BRVM-PRESTIGE	12	158,77	0,67 %	10,07 %	31 546	291 297 460	11,90
BRVM-PRINCIPAL (**)	35	284,18	-0,42 %	30,57 %	518 366	568 768 516	17,44

(\*\*) PER moyen calculé sans la valeur UNILEVER CI

**INDICE TOTAL RETURN**

Base = 100 au 02 janvier 2025	Nombre de sociétés	Valeur	Evol. Jour	Evol. annuelle	Volume	Valeur	PER moyen
BRVM - COMPOSITE TOTAL RETURN (**)	47	156,71	0,13 %	17,70 %	549 912	860 065 976	13,88

(\*\*) PER moyen calculé sans la valeur UNILEVER CI

**INDICES SECTORIELS**

Base = 100 au 02 janvier 2025	Nombre de sociétés	Valeur	Evol. Jour	Evol. annuelle	Volume	Valeur	PER moyen
BRVM - TELECOMMUNICATIONS	3	102,93	0,20 %	8,46 %	6 149	113 580 055	9,95
BRVM - CONSOMMATION DISCRETIONNAIRE	7	198,95	-0,66 %	14,99 %	28 528	52 285 125	70,19
BRVM - SERVICES FINANCIERS	16	177,77	0,41 %	21,88 %	403 693	333 979 946	11,99
BRVM - CONSOMMATION DE BASE (**)	9	265,83	0,00 %	23,02 %	18 850	115 158 460	13,18
BRVM - INDUSTRIELS	6	211,77	-2,60 %	60,03 %	72 666	181 486 525	18,05
BRVM - ENERGIE	4	142,35	0,21 %	28,35 %	15 452	46 834 280	18,32
BRVM - SERVICES PUBLICS	2	141,61	-2,67 %	33,72 %	4 574	16 741 585	17,56

(\*\*) PER moyen calculé sans la valeur UNILEVER CI

Indicateurs	BRVM COMPOSITE
PER moyen du marché (**)	13,88
Taux de rendement moyen du marché	6,47
Taux de rentabilité moyen du marché	7,52
Nombre de sociétés cotées	47
Nombre de lignes obligataires	191
Volume moyen annuel par séance	2 030 868,00
Valeur moyenne annuelle par séance	3 093 168 905,72

(\*\*) PER moyen calculé sans la valeur UNILEVER CI

Indicateurs	BRVM COMPOSITE
Ratio moyen de liquidité	27,86
Ratio moyen de satisfaction	56,43
Ratio moyen de tendance	202,57
Ratio moyen de couverture	49,36
Taux de rotation moyen du marché	0,05
Prime de risque du marché	1,46
Nombre de SGI participantes	35

## Définitions

Volume moyen annuel par séance = Volume annuel échangé / nombre de séances  
 Valeur moyenne annuelle par séance = Valeur annuelle échangée / nombre de séances  
 Ratio moyen de liquidité = Moyenne des ratios de liquidité (Titres échangés / Volume des ordres de vente)  
 Ratio moyen de satisfaction = Moyenne des ratios de satisfaction (Titres échangés / Volume des ordres d'achat)  
 Ratio moyen de tendance = Moyenne des ratios de tendance (Volume des ordres d'achat / Volume des ordres de vente)  
 Ratio moyen de couverture = Moyenne des ratios de couverture (Volume des ordres de vente / Volume des ordres d'achat)

Taux moyen de rotation = moyenne des taux de rotation des actions cotées (volume transigé/capital flottant)  
 PER moyen du marché = moyenne des PER des actions cotées ayant un PER positif  
 Taux de rendement moyen = moyenne des taux de rendement des actions cotées ayant distribué un dividende  
 Taux de rentabilité moyen = moyenne des taux de rentabilité des actions cotées  
 Prime de risque du marché = (1 / le PER moyen du marché) - le taux de référence actuel des emprunts d'Etat

## BOURSE REGIONALE DES VALEURS MOBILIERES

Siège Social : Abidjan - Côte d'Ivoire, 18 av. Joseph Anoma  
 Adresse : 01 BP 3802 Abidjan 01  
 Tel : +225 20 31 55 50 / +225 20 32 66 85  
 Fax : +225 20 32 66 84  
 E-mail : [brvm@brvm.org](mailto:brvm@brvm.org) Site web : [www.brvm.org](http://www.brvm.org)

## PAYS DE L'UEMOA



**MARCHE DES ACTIONS**

Code Sect. Act. (*)	Symbole	Titre	Cours Précédent	Cours du jour		Variation jour	Séance de cotation		Cours Référence	Variation de l'année précédente	Dernier dividende payé		Rdt. Net	PER
				Ouv.	Clôt.		Volume	Valeur			Montant net	Date		
<b>COMPARTIMENT PRESTIGE</b>			<b>158,77</b>	<b>points</b>	<b>↑</b>	<b>0,67 %</b>								
CB	NTLC	NESTLE CI	12 200	12 200	12 300	0,82 %	343	4 195 325	12 300	15,49 %	721,6	18-août-25	5,87 %	14,96
CB	PALC	PALM CI	8 200	8 200	8 700	6,10 %	2 451	20 760 500	8 700	7,41 %	451,45	10-sept.-25	5,19 %	8,67
CB	SPHC	SAPH CI	7 050	7 050	7 265	3,05 %	1 179	8 442 230	7 265	-8,04 %	323,84	17-juil.-25	4,46 %	7,44
ENE	SMBC	SMB CI	11 850	11 800	11 750	-0,84 %	738	8 595 965	11 750	23,68 %	616	15-sept.-25	5,24 %	10,53
ENE	TTLT	TOTALENERGIES MARKETING CI	2 650	2 650	2 700	1,89 %	10 764	28 574 790	2 700	15,63 %	195,67	3-sept.-25	7,25 %	18,71
ENE	TTLS	TOTALENERGIES MARKETING SN	3 290	3 285	3 250	-1,22 %	988	3 209 730	3 250	30,00 %	222,4	11-juil.-25	6,84 %	14,83
FIN	ECOC	ECOBANK COTE D'IVOIRE	16 500	16 200	16 200	-1,82 %	1 201	19 710 780	16 200	1,25 %	707,52	30-mai-25	4,37 %	15,52
FIN	SGBC	SOCIETE GENERALE COTE D'IVOIRE	33 100	33 100	33 980	2,66 %	1 144	38 040 430	33 980	13,66 %	1645,78	5-août-25	4,84 %	10,44
FIN	SIBC	SOCIETE IVOIRIENNE DE BANQUE	7 000	7 000	7 100	1,43 %	6 589	46 187 655	7 100	23,48 %	330	31-juil.-25	4,65 %	14,13
TEL	ONTBF	ONATEL BF	2 850	2 850	2 800	-1,75 %	2 142	6 039 000	2 800	12,68 %	189,53	21-juil.-25	6,77 %	11,98
TEL	ORAC	ORANGE COTE D'IVOIRE	15 000	15 100	15 100	0,67 %	531	8 016 650	15 100	5,96 %	660	4-juin-25	4,37 %	13,56
TEL	SNTS	SONATEL SN	28 800	28 800	28 795	-0,02 %	3 476	99 524 405	28 795	10,24 %	1655	22-mai-25	5,75 %	6,96
<b>TOTAL</b>							<b>31 546</b>	<b>291 297 460</b>						

<b>COMPARTIMENT PRINCIPAL</b>			<b>284,18</b>	<b>points</b>	<b>↓</b>	<b>-0,42 %</b>								
CB	SCRC	SUCRIVOIRE	1 980	2 100	2 125	7,32 %	10 521	22 195 650	2 125	100,47 %	40,5	20-août-21	1,91 %	16,08
CB	SICC	SICOR CI	3 995	3 995	3 995	0,00 %	468	1 881 450	3 995	21,06 %	1919	25-sept.-00		124,55
CB	SLBC	SOLIBRA CI	37 500	37 500	37 500	0,00 %	218	8 175 765	37 500	29,76 %	1073,6	29-juil.-25	2,86 %	28,75
CB	SOGC	SOGB CI	7 800	7 810	7 950	1,92 %	2 201	17 485 855	7 950	0,63 %	528	15-juil.-25	6,64 %	13,10
CB	STBC	SITAB CI	21 340	21 330	21 225	-0,54 %	1 447	30 741 435	21 225	7,31 %	2096	29-août-25	9,88 %	8,52
CB	UNLC	UNILEVER CI	60 125	60 125	58 000	-3,53 %	22	1 280 250	58 000	69,47 %	1233	9-juil.-12		831,81
CD	ABJC	SERVAIR ABIDJAN CI	3 425	3 425	3 420	-0,15 %	1 677	5 747 495	3 420	17,93 %	206,2	30-sept.-24	6,03 %	24,63
CD	BNBC	BERNABE CI	1 585	1 580	1 580	-0,32 %	1 381	2 180 685	1 580	12,06 %	150	24-juil.-23	9,49 %	1 431,05
CD	CFAC	CFAO MOTORS CI	1 700	1 700	1 695	-0,29 %	4 907	8 208 535	1 695	18,53 %	7,04	19-août-25	0,42 %	65,50
CD	LNBB	LOTIERIE NATIONALE DU BENIN	3 910	3 910	3 855	-1,41 %	140	543 985	3 855	-10,24 %	275,5	31-juil.-25	7,15 %	10,74
CD	NEIC	NEI-CEDA CI	1 380	1 380	1 365	-1,09 %	9 578	12 949 865	1 365	13,75 %	81,78	25-juin-24	5,99 %	
CD	PRSC	TRACTAFRIC MOTORS CI	5 100	5 100	4 950	-2,94 %	553	2 779 800	4 950	27,74 %	182,16	30-sept.-25	3,68 %	21,60
CD	UNXC	UNIWAX CI	1 935	1 935	1 945	0,52 %	10 292	19 874 760	1 945	38,93 %	60,75	29-juil.-22	3,12 %	
ENE	SHEC	VIVO ENERGY CI	2 185	2 185	2 185	0,00 %	2 962	6 453 795	2 185	51,21 %	75,29	22-oct.-25	3,45 %	25,71
FIN	BICB	BIIC BN	5 110	5 110	5 180	1,37 %	2 263	11 561 185	5 180	4,12 %	254,6	15-sept.-25	4,92 %	9,86
FIN	BICC	BICI CI	24 000	24 000	23 500	-2,08 %	909	21 506 425	23 500	20,85 %	830,72	23-mai-25	3,53 %	14,93
FIN	BOAB	BANK OF AFRICA BN	7 595	7 500	7 540	-0,72 %	3 193	24 066 885	7 540	28,89 %	468	3-juin-25	6,21 %	15,57
FIN	BOABF	BANK OF AFRICA BF	5 675	5 675	5 685	0,18 %	2 807	15 941 785	5 685	51,60 %	428	22-avr.-25	7,53 %	12,99
FIN	BOAC	BANK OF AFRICA CI	8 380	8 400	8 480	1,19 %	6 213	52 468 955	8 480	18,11 %	469	20-mai-25	5,53 %	10,59
FIN	BOAM	BANK OF AFRICA ML	4 650	4 595	4 645	-0,11 %	1 392	6 440 020	4 645	16,13 %	237,15	3-juin-25	5,11 %	11,51
FIN	BOAN	BANK OF AFRICA NG	2 800	2 810	2 800	0,00 %	9 701	27 202 750	2 800	7,28 %	209,25	3-juin-25	7,47 %	142,30
FIN	BOAS	BANK OF AFRICA SENEGAL	6 685	6 750	6 700	0,22 %	2 658	17 833 060	6 700	27,86 %	350	2-juin-25	5,22 %	11,01
FIN	CBIBF	CORIS BANK INTERNATIONAL	15 000	15 100	15 060	0,40 %	555	8 365 065	15 060	39,70 %	555	7-juil.-25	3,69 %	10,05
FIN	ETIT	ECOBANK TRANS. INCORP. TG	34	34	34	0,00 %	360 718	12 146 481	34	47,83 %	,6	8-juin-23	1,78 %	2,05
FIN	NSBC	NSIA BANQUE COTE D'IVOIRE	14 200	14 200	14 245	0,32 %	905	12 867 595	14 245	24,46 %	668,15	9-juil.-25	4,69 %	9,24

FIN	ORGT	ORAGROUP TOGO	3 600	3 600	3 650	1,39 %	1 290	4 692 305	3 650	52,08 %	59,52	17-juil.-20	1,63 %
FIN	SAFC	SAFCA CI	6 985	6 985	7 000	0,21 %	2 155	14 948 570	7 000	111,80 %	23,04	29-juil.-11	
IND	CABC	SICABLE CI	4 425	4 435	4 095	-7,46 %	4 524	19 120 040	4 095	73,52 %	112,72	2-juin-25	2,75 % 16,84
IND	FTSC	FILTISAC CI	2 375	2 375	2 305	-2,95 %	4 069	9 439 900	2 305	3,83 %	1726,56	30-sept.-25	74,90 % 1,75
IND	SDSC	AFRICA GLOBAL LOGISTICS CI	1 920	1 920	1 900	-1,04 %	41 005	77 337 325	1 900	25,41 %	92	29-août-25	4,84 % 4,91
IND	SEMC	EVIOSYS PACKAGING SIEM CI	1 930	1 940	1 920	-0,52 %	3 327	6 430 815	1 920	174,29 %	14	28-déc.-21	0,73 % 47,79
IND	SIVC	ERIUM CI (Ex AIR LIQUIDE CI)	2 935	2 935	3 005	2,39 %	8 414	24 997 280	3 005	90,19 %	63	29-sept.-17	69,63
IND	STAC	SETAO CI	3 895	4 000	3 605	-7,45 %	11 327	44 161 165	3 605	172,08 %	66,15	18-juil.-22	1,83 %
SPU	CIEC	CIE CI	3 350	3 330	3 245	-3,13 %	4 132	13 522 585	3 245	37,50 %	158,4	31-juil.-25	4,88 % 17,99
SPU	SDCC	SODE CI	7 300	7 300	7 200	-1,37 %	442	3 219 000	7 200	24,14 %	352	30-sept.-25	4,89 % 16,37
<b>TOTAL</b>							518 366	568 768 516					

**TOTAL**
**TOTAL - MARCHE DES ACTIONS**

549 912 860 065 976

**Secteurs d'activités (\*) :**

TEL : BRVM-TELECOMMUNICATIONS ; FIN : BRVM - SERVICES FINANCIERS ; CD : BRVM - CONSOMMATION DISCRETIONNAIRE ; CB : BRVM - CONSOMMATION DE BASE ; IND : BRVM - INDUSTRIELS ; ENE : BRVM - ENERGIE ; SPU : BRVM - SERVICES PUBLICS

**MARCHE DES DROITS**

Symbole	Titre	Cours Précédent	Cours du jour		Variation jour	Séance de cotation		Cours Référence	Variation depuis l'origine	Parité	Periode de négociation	
			Ouv.	Clôt.		Volume	Valeur				Début	fin

**TOTAL**
**TOTAL - MARCHE DES DROITS**
**Légende:**

(d) Ex-dividende (V) Variation par rapport au cours de référence

Cours du jour: Ouv.: Ouverture Clôt.: Clôture Moy.: Moyen

Mentions : NC: Non Coté Ex-c: Ex-coupon Ex-d: Ex-droit SP: Suspendu Val-T: Valeur Théorique

PER = Cours / BNPA selon les données disponibles Rdt. Net: Rendement net (DNPA / Cours)

Comp.: 1 - Premier Compartiment 2 - Second Compartiment 3 - Compartiment de croissance

Ratio de liquidité = Titres échangés / Volume des ordres de vente

: Progression de l'indice sectoriel : Stabilité de l'indice sectoriel : Recul de l'indice sectoriel

**MARCHE DES OBLIGATIONS**
**1. OBLIGATIONS CLASSIQUES**

Symbole	Titre	Valeur nominale	Cours Précédent	Cours du jour	Cours Référence	Séance de cotation		Coupon couru	Coupon d'intérêt		Type Amort	
						Volume	Valeur		Période	Montant net		Eché.
<b>OBLIGATIONS SOUVERAINES</b>												
EOM.O10	ETAT DU MALI 6,20 % 2022-2029	10 000	10 000	NC	10 000			205,53	A	620,00	9-déc.-26	ACD
EOM.O11	ETAT DU MALI 6,40 % 2023-2030	10 000	10 000	NC	10 000			3,51	A	640,00	7-avr.-27	ACD
EOM.O12	ETAT DU MALI 6,50 % 2023-2030	10 000	9 600	NC	9 600			454,11	A	650,00	28-juil.-26	ACD
EOM.O13	ETAT DU MALI 6,50 % 2024-2034	10 000	10 000	NC	10 000			7,12	A	650,00	5-avr.-27	ACD
EOM.O14	ETAT DU MALI 3,00 % 2024-2031	10 000	10 000	NC	10 000			206,30	A	300,00	1-août-26	ACD
EOM.O15	ETAT DU MALI 6,55 % 2024-2031	10 000	10 000	NC	10 000			299,68	A	655,00	24-oct.-26	ACD
EOM.O16	ETAT DU MALI 6,35 % 2024-2029	10 000	10 000	NC	10 000			290,53	A	635,00	24-oct.-26	ACD
EOM.O17	ETAT DU MALI 6,55% 2025-2032	10 000	10 000	NC	10 000			21,53	A	655,00	28-mars-27	ACD
EOM.O18	ETAT DU MALI 6,35% 2025-2030	10 000	10 000	NC	10 000			20,88	A	635,00	28-mars-27	ACD
EOM.O19	ETAT DU MALI 6,55% 2025-2032	10 000	10 000	NC	10 000			425,30	A	655,00	15-août-26	ACD
EOM.O20	ETAT DU MALI 6,35% 2025-2030	10 000	10 000	NC	10 000			412,32	A	635,00	15-août-26	ACD
EOM.O4	ETAT DU MALI 6,50% 2019-2027	4 000	4 620	NC	4 620			193,04	A	260,00	12-juil.-26	AC
EOM.O5	ETAT DU MALI 6,50% 2020-2028	4 000	3 933	NC	3 933.20			9,26	A	260,00	27-mars-27	ACD
EOM.O6	ETAT DU MALI 6,50% 2020-2027	4 000	3 900	NC	3 900			92,14	A	260,00	30-nov.-26	AC
EOM.O7	ETAT DU MALI 6,50% 2021-2031	7 500	7 234	NC	7 233.75			478,15	A	487,50	16-avr.-26	AC
EOM.O8	ETAT DU MALI 6,20 % 2022-2032	10 000	9 800	NC	9 800			363,51	A	620,00	7-sept.-26	ACD
EOM.O9	ETAT DU MALI 6,30% 2022-2032	10 000	9 800	NC	9 800			208,85	A	630,00	9-déc.-26	ACD
EOS.O10	ETAT DU SENEGAL 6,15 % 2023-2030	10 000	10 000	NC	10 000			18,38	S	307,50	29-sept.-26	ACD
EOS.O11	ETAT DU SENEGAL 6,35 % 2023-2033	10 000	10 000	NC	10 000			18,98	S	317,50	29-sept.-26	ACD
EOS.O12	ETAT DU SENEGAL 6,15 % 2023-2028	10 000	10 000	NC	10 000			91,74	S	307,50	14-août-26	ACD
EOS.O13	ETAT DU SENEGAL 6,30 % 2023-2030	10 000	9 999	NC	9 999			93,98	S	315,00	14-août-26	ACD
EOS.O14	ETAT DU SENEGAL 6,50 % 2023-2033	10 000	10 000	NC	10 000			96,96	S	325,00	14-août-26	ACD
EOS.O15	ETAT DU SENEGAL 6,25 % 2024-2029	10 000	10 000	NC	10 000			101,86	S	312,50	9-août-26	ACD
EOS.O16	ETAT DU SENEGAL 6,45 % 2024-2031	10 000	10 000	NC	10 000			105,12	S	322,50	9-août-26	ACD
EOS.O17	ETAT DU SENEGAL 6,65 % 2024-2034	10 000	10 000	NC	10 000			108,38	S	332,50	9-août-26	ACD
EOS.O18	ETAT DU SENEGAL 6,40 % 2025-20	10 000	9 950	NC	9 950			307,69	S	320,00	16-avr.-26	IF
EOS.O19	ETAT DU SENEGAL 6,60 % 2025-2030	10 000	10 000	NC	10 000			317,31	S	330,00	16-avr.-26	ACD
EOS.O20	ETAT DU SENEGAL 6,75 % 2025-20	10 000	9 700	NC	9 700			324,52	S	337,50	16-avr.-26	ACD
EOS.O21	ETAT DU SENEGAL 6,95 % 2025-20	10 000	9 900	NC	9 900			334,13	S	347,50	16-avr.-26	ACD
EOS.O22	ETAT DU SENEGAL 6,40% 2025-202	10 000	9 950	NC	9 950			305,09	S	319,12	17-avr.-26	IF
EOS.O23	ETAT DU SENEGAL 6,60% 2025-203	10 000	10 200	NC	10 200			314,63	S	329,10	17-avr.-26	ACD
EOS.O24	ETAT DU SENEGAL 6,75% 2025-2032	10 000	10 000	NC	10 000			321,79	S	336,58	17-avr.-26	ACD
EOS.O25	ETAT DU SENEGAL 6,95% 2025-2035	10 000	9 500	NC	9 500			331,32	S	346,55	17-avr.-26	ACD
EOS.O26	ETAT DU SENEGAL 6,40% 2025-2028	10 000	9 950	NC	9 950			155,58	S	320,00	11-juil.-26	IF
EOS.O27	ETAT DU SENEGAL 6,60% 2025-2030	10 000	9 800	NC	9 800			160,44	S	330,00	11-juil.-26	ACD
EOS.O28	ETAT DU SENEGAL 6,75% 2025-2032	10 000	9 725	NC	9 725			164,09	S	337,50	11-juil.-26	ACD
EOS.O29	ETAT DU SENEGAL 6,95% 2025-2035	10 000	9 800	NC	9 800			168,95	S	347,50	11-juil.-26	ACD
EOS.O8	ETAT DU SENEGAL 5,95% 2022-2034	10 000	10 000	NC	10 000			124,70	A	595,00	29-déc.-26	ACD
EOS.O9	ETAT DU SENEGAL 6,00 % 2023-20	10 000	9 745	10 000	10 000	718 904	6 829 591 000	17,93	S	300,00	29-sept.-26	ACD
TPBF.O10	TPBF 6,50% 2020 - 2028	3 333	3 333	NC	3 333.36			11,78	S	108,33	20-sept.-26	ACD
TPBF.O11	TPBF 6,50 % 2020-2028	4 169	4 086	NC	4 085.62			67,37	S	135,49	9-juil.-26	ACD
TPBF.O12	TPBF 6,50% 2021-2031	10 000	9 990	NC	9 990			26,49	S	325,00	25-sept.-26	ACD
TPBF.O13	TPBF 6,50 % 2021 - 2031	10 000	9 600	NC	9 600			166,99	S	325,00	6-juil.-26	ACD
TPBF.O14	TPBF 6,30% 2022-2034	10 000	9 795	9 799	9 799	29	284 171	66,77	S	315,00	1-sept.-26	ACD
TPBF.O15	ETAT DU BURKINA 6,30 % 2022-2	10 000	10 000	NC	10 000			252,35	S	315,00	15-mai-26	ACD
TPBF.O16	ETAT DU BURKINA 6% 2023-2028	10 000	10 000	NC	10 000			147,51	S	300,00	10-juil.-26	ACD
TPBF.O17	TPBF 6,30 % 2023-2030 (*)	10 000	10 000	NC	10 000			309,81	S	315,00	12-avr.-26	ACD
TPBF.O18	TPBF 6,50% 2023-2033 (*)	10 000	9 950	NC	9 950			319,64	S	325,00	12-avr.-26	ACD
TPBF.O19	ETAT DU BURKINA 6,30% 2024-2029	10 000	10 000	NC	10 000			268,01	S	315,00	6-mai-26	ACD
TPBF.O20	ETAT DU BURKINA 6,55% 2024-2031	10 000	10 000	NC	10 000			278,65	S	327,50	6-mai-26	ACD
TPBF.O21	ETAT DU BURKINA 6,50% 2024-2029	10 000	10 000	NC	10 000			237,02	S	325,00	28-mai-26	ACD
TPBF.O22	ETAT DU BURKINA 6,80% 2024-2032	10 000	10 000	NC	10 000			247,96	S	340,00	28-mai-26	ACD
TPBF.O23	ETAT DU BURKINA 6,60% 2025-2030	10 000	10 300	NC	10 300			302,65	S	330,00	24-avr.-26	ACD
TPBF.O24	ETAT DU BURKINA 6,80% 2025-2032	10 000	10 000	10 000	10 000	10	100 000	311,82	S	340,00	24-avr.-26	ACD

TPBF.025	ETAT DU BURKINA 7% 2025-2035	10 000	10 000	NC	10 000	320,99	S	350,00	24-avr.-26	ACD
TPBF.04	TPBF 6,50% 2017-2027	10 000	10 700	NC	10 700	121,10	S	322,33	31-juil.-26	ACD
TPBF.08	TPBF 6,50% 2019-2027	10 000	9 700	NC	9 700	274,22	S	322,30	6-mai-26	ACD
TPBF.09	TPBF 6,50% 2019 - 2027	10 000	11 499	NC	11 499	1,78	S	325,00	8-oct.-26	ACD
TPBJ.010	TPBJ 6,15% 2025-2035	10 000	10 000	NC	10 000	235,89	A	615,00	20-nov.-26	ACD
TPBJ.03	TPBJ 6,50% 2020-2028	10 000	9 900	NC	9 900	404,25	A	650,00	25-août-26	AC
TPBJ.04	TPBJ 5,50 % 2022-2037	10 000	10 000	NC	10 000	58,77	A	550,00	1-mars-27	AC
TPBJ.05	TPBJ 5,85 % 2022-2042	10 000	9 900	NC	9 900	62,51	A	585,00	1-mars-27	ACD
TPBJ.06	TPBJ 5,75% 2022-2037	10 000	10 000	NC	10 000	401,71	A	575,00	28-juil.-26	ACD
TPBJ.07	TPBJ 5,70% 2023-2030	10 000	10 000	NC	10 000	42,16	A	570,00	13-mars-27	AC
TPBJ.08	TPBJ 6,20% 2023-2038	10 000	10 000	NC	10 000	45,86	A	620,00	13-mars-27	AC
TPBJ.09	TPBJ 6,00% 2025-2032	10 000	9 980	NC	9 980	230,14	A	600,00	20-nov.-26	ACD
TPCI.0100	TPCI 5,85% 2025-2032	10 000	10 000	NC	10 000	179,51	A	585,00	18-déc.-26	ACD
TPCI.021	TPCI 6% 2016-2028	10 000	10 000	SP	10 000	1,64	A	600,00	8-avr.-27	ACD
TPCI.022	TPCI 5,90% 2016 - 2026	10 000	10 000	SP	10 000	481,70	A	590,00	15-juin-26	ACD
TPCI.023	TPCI 5,90% 2016-2026	10 000	10 000	NC	10 000	231,15	A	590,00	17-nov.-26	ACD
TPCI.024	TPCI 6,25% 2017-2029	10 000	9 700	SP	9 700	15,37	S	312,50	30-sept.-26	ACD
TPCI.028	TPCI 6% 2018 - 2026	10 000	9 200	NC	9 200	412,60	A	600,00	1-août-26	ACD
TPCI.029	TPCI 6% 2018-2026	10 000	10 000	NC	10 000	567,03	A	600,00	19-avr.-26	ACD
TPCI.031	TPCI 5,75% 2019 - 2026	10 000	10 230	SP	10 230	461,58	A	575,00	20-juin-26	ACD
TPCI.032	TPCI 2,23% 2019-2026	10 000		SP		179,01	A	223,00	20-juin-26	ACD
TPCI.034	TPCI 6% 2019-2029	3 750	3 675	SP	3 675	12,33	A	225,00	20-mars-27	ACD
TPCI.035	TPCI 5,75% 2019 -2026	10 000	10 000	SP	10 000	428,49	A	575,00	11-juil.-26	ACD
TPCI.036	TPCI 5,75% 2019- 2026	10 000	10 000	NC	10 000	363,90	A	575,00	21-août-26	ACD
TPCI.037	TPCI 5,80% 2019-2026	2 000	2 011	NC	2 011	40,04	A	116,00	4-déc.-26	ACD
TPCI.038	TPCI 5,75% 2019-2026	2 000	2 000	NC	2 000	39,70	A	115,00	4-déc.-26	ACD
TPCI.039	TPCI 5,75% 2019 - 2026	2 000	2 000	NC	2 000	54,82	A	115,00	17-oct.-26	ACD
TPCI.040	TPCI 5,75% 2019-2026	2 000	2 000	NC	2 000	28,04	A	115,00	10-janv.-27	ACD
TPCI.041	TPCI 5,80% 2020-2027	10 000	10 000	SP	10 000	63,56	A	580,00	28-févr.-27	ACD
TPCI.042	TPCI 5,90% 2020-2030	10 000	10 000	SP	10 000	64,66	A	590,00	28-févr.-27	ACD
TPCI.043	TPCI 5,90% 2020 - 2030	10 000	10 000	SP	10 000	567,37	A	590,00	23-avr.-26	ACD
TPCI.044	TPCI 5,80% 2020 - 2027	10 000	9 800	SP	9 800	557,75	A	580,00	23-avr.-26	ACD
TPCI.045	TPCI 5,80% 2020 -2027	4 000	4 000	SP	4 000	188,78	A	232,00	16-juin-26	ACD
TPCI.046	TPCI 5,90% 2020 - 2030	6 250	6 375	SP	6 375	300,05	A	368,75	16-juin-26	ACD
TPCI.047	TPCI 5,80% 2020 - 2027	4 000	4 100	SP	4 100	188,78	A	232,00	16-juin-26	ACD
TPCI.048	TPCI 5,80% 2020- 2027	4 000	4 039	SP	4 039.20	161,45	A	232,00	29-juil.-26	ACD
TPCI.049	TPCI 5,90% 2020- 2030	6 250	6 303	SP	6 303.13	256,61	A	368,75	29-juil.-26	ACD
TPCI.050	TPCI 5,90% 2020-2030	6 250	6 250	NC	6 250	226,30	A	368,75	28-août-26	ACD
TPCI.051	TPCI 5,80 % 2020-2027	4 000	4 000	NC	4 000	120,13	A	232,00	2-oct.-26	ACD
TPCI.052	TPCI 5,90 % 2020 -2030	6 250	6 250	NC	6 250	190,94	A	368,75	2-oct.-26	ACD
TPCI.053	TPCI 5,80% 2020-2027	4 000	4 240	NC	4 240	103,61	A	232,00	28-oct.-26	ACD
TPCI.054	TPCI 5,90% 2020-2030	6 250	6 250	NC	6 250	164,67	A	368,75	28-oct.-26	ACD
TPCI.055	TPCI 5,80% 2020 -2027	4 000	4 000	NC	4 000	66,74	A	232,00	25-déc.-26	ACD
TPCI.056	TPCI 5,90% 2020- 2030	6 250	7 726	NC	7 726.25	106,08	A	368,75	25-déc.-26	ACD
TPCI.057	TPCI 5,80% 2020-2027	4 000	3 880	NC	3 880	88,99	A	232,00	20-nov.-26	ACD
TPCI.058	TPCI 5,80% 2021-2028	4 000	4 000	SP	4 000	19,70	A	232,00	9-mars-27	ACD
TPCI.059	TPCI 5,90% 2021-2031	6 250	6 469	SP	6 468.75	31,32	A	368,75	9-mars-27	ACD
TPCI.060	TPCI 5,80% 2021-2028	10 000	10 000	SP	10 000	525,97	A	580,00	13-mai-26	ACD
TPCI.061	TPCI 5,90% 2021-2031	10 000	10 000	SP	10 000	535,04	A	590,00	13-mai-26	ACD
TPCI.062	TPCI 5,80 % 2021 -2028	6 000	6 000	SP	6 000	269,82	A	348,00	30-juin-26	ACD
TPCI.063	TPCI 5,90% 2021 -2031	7 500	7 500	SP	7 500	343,09	A	442,50	30-juin-26	ACD
TPCI.064	TPCI 5,80 % 2021 - 2028	6 000	5 969	NC	5 968.80	225,01	A	348,00	16-août-26	ACD
TPCI.065	TPCI 5,90 % 2021-2031	7 500	7 500	NC	7 500	231,55	A	442,50	30-sept.-26	ACD
TPCI.066	TPCI 5,90% 2021-2031	7 500	7 300	NC	7 299.75	187,91	A	442,50	5-nov.-26	ACD
TPCI.067	TPCI 5,90 % 2021-2036	10 000	10 000	NC	10 000	184,27	A	590,00	16-déc.-26	ACD
TPCI.068	TPCI 5,90 % 2022-2037	10 000	10 000	NC	10 000	108,30	A	590,00	1-févr.-27	ACD
TPCI.069	TPCI 5,75 % 2022-2037	10 000	9 999	SP	9 999	28,36	A	575,00	22-mars-27	ACD
TPCI.070	TPCI 5,75 % 2022-2037	10 000	10 000	SP	10 000	543,49	A	575,00	29-avr.-26	ACD
TPCI.071	TPCI 5,65% 2022-2032	10 000	10 000	SP	10 000	461,29	A	565,00	15-juin-26	ACD
TPCI.072	TPCI 5,65% 2022-2029	8 000	7 920	SP	7 920	314,54	A	452,00	29-juil.-26	ACD
TPCI.073	TPCI 5,75% 2022-2032	8 750	8 750	SP	8 750	350,12	A	503,13	29-juil.-26	ACD
TPCI.074	TPCI 5,85% 2022-2042	8 947	8 947	SP	8 947.37	364,24	A	523,42	29-juil.-26	ACD
TPCI.075	TPCI 5,65% 2022-2029	10 000	10 700	NC	10 700	284,82	A	565,00	7-oct.-26	ACD
TPCI.076	TPCI 5,75% 2022-2032	10 000	10 500	NC	10 500	289,86	A	575,00	7-oct.-26	ACD
TPCI.077	TPCI (TAUX DE BASE + SPREAD) % 2022-2029	10 000	10 000	NC	10 000	111,76	T	174,50	11-mai-26	ACD
TPCI.078	TPCI 5,65% 2022-2029	10 000	10 000	NC	10 000	181,11	A	565,00	13-déc.-26	ACD

TPCI.O79	TPCI 5,75% 2023-2030	8 000	8 600	SP	8 600			50,41	A	460,00	28-févr.-27	ACD
TPCI.O80	TPCI 6% 2023-2030	10 000	9 500	SP	9 500			537,53	A	600,00	17-mai-26	ACD
TPCI.O81	TPCI 5,90% 2023-2028	10 000	10 500	SP	10 500			407,34	A	590,00	31-juil.-26	ACD
TPCI.O82	TPCI 6,00% 2023-2030	10 000	9 999	NC	9 999			414,25	A	600,00	31-juil.-26	ACD
TPCI.O83	TPCI 5,90 % 2023-2028	10 000	9 900	9 900	9 900	30	297 000	289,34	A	590,00	12-oct.-26	ACD
TPCI.O84	TPCI 6,00 % 2023-2030	10 000	9 999	NC	9 999			294,25	A	600,00	12-oct.-26	ACD
TPCI.O85	TPCI 5,90 % 2023 - 2028	10 000	10 000	NC	10 000			187,51	A	590,00	14-déc.-26	ACD
TPCI.O86	TPCI 6,00 % 2023 - 2030	10 000	10 000	NC	10 000			190,68	A	600,00	14-déc.-26	ACD
TPCI.O87	TPCI 5,90% 2024-2029	10 000	9 715	SP	9 715			24,25	A	590,00	25-mars-27	ACD
TPCI.O88	TPCI 6,00% 2024-2031	10 000	10 000	SP	10 000			24,66	A	600,00	25-mars-27	ACD
TPCI.O89	TPCI 5,90% 2024-2029	10 000	12 100	SP	12 100			426,74	A	590,00	19-juil.-26	ACD
TPCI.O90	TPCI 6,00% 2024-2031	10 000	10 000	SP	10 000			433,97	A	600,00	19-juil.-26	ACD
TPCI.O91	TPCI 5,90% 2024-2029	10 000	10 000	NC	10 000			365,32	A	590,00	26-août-26	ACD
TPCI.O92	TPCI 6,00% 2024-2031	10 000	10 000	NC	10 000			371,51	A	600,00	26-août-26	ACD
TPCI.O93	TPCI 5,90% 2024-2029	10 000	9 700	NC	9 700			227,92	A	590,00	19-nov.-26	ACD
TPCI.O94	TPCI 6,00% 2024-2031	10 000	9 800	NC	9 800			231,78	A	600,00	19-nov.-26	ACD
TPCI.O95	TPCI 5,90% 2025-2030	10 000	10 000	SP	10 000			54,96	A	590,00	6-mars-27	ACD
TPCI.O96	TPCI 6,00% 2025-2032	10 000	10 000	SP	10 000			55,89	A	600,00	6-mars-27	ACD
TPCI.O97	TPCI 5,90% 2025-2030	10 000	10 000	NC	10 000			399,26	A	590,00	5-août-26	ACD
TPCI.O98	TPCI 6,00% 2025-2032	10 000	10 000	NC	10 000			406,03	A	600,00	5-août-26	ACD
TPCI.O99	TPCI 5,60% 2025-2030	10 000	10 000	NC	10 000			171,84	A	560,00	18-déc.-26	ACD
TPNE.O10	TRESOR PUBLIC DU NIGER 6,60 % 2025-2030	10 000	10 000	NC	10 000			84,99	A	660,00	21-févr.-27	ACD
TPNE.O2	TRESOR PUBLIC DU NIGER 6,50% 2019 - 2026	10 000	9 900	NC	9 900			446,99	A	650,00	1-août-26	ACD
TPNE.O3	TRESOR PUBLIC DU NIGER 6,5% 2020-2027	4 000	3 892	NC	3 892			179,51	A	260,00	31-juil.-26	ACD
TPNE.O4	TRESOR PUBLIC DU NIGER 6,30% 2	7 500	7 500	NC	7 500			295,15	A	472,50	24-août-26	ACD
TPNE.O5	TPNE 6,15 % 2022-2034	10 000	11 550	NC	11 550			522,33	A	615,00	3-juin-26	ACD
TPNE.O6	TRESOR PUBLIC DU NIGER 6,15% 2022 - 2034	9 000	8 955	NC	8 955			175,91	A	553,50	14-déc.-26	ACD
TPNE.O7	TRESOR PUBLIC DU NIGER 6,25 % 2023-2028	7 500	7 500	NC	7 500			372,43	A	468,75	23-juin-26	ACD
TPNE.O8	TRESOR PUBLIC DU NIGER 6,60% 2025-2030	10 000	9 800	NC	9 800			166,36	A	660,00	7-janv.-27	ACD
TPNE.O9	TRESOR PUBLIC DU NIGER 6,90% 2025-2032	10 000		NC				173,92	A	690,00	7-janv.-27	ACD
TPTG.O2	TPTG 6% 2022-2037	10 000	10 000	NC	10 000			236,71	A	600,00	16-nov.-26	ACD
TPTG.O3	TPTG 6,45% 2025-2030	10 000	10 000	NC	10 000			60,08	A	645,00	6-mars-27	ACD
TPTG.O4	TPTG 6,60% 2025-2032	10 000	9 999	NC	9 999			61,48	A	660,00	6-mars-27	ACD
<b>TOTAL</b>								<b>718 973</b>		<b>6 830 272 171</b>		

**OBLIGATIONS D'INSTITUTIONS FINANCIÈRES RÉGIONALES ET INTERNATIONALES**

BIDC.O4	BIDC-EBID 6,10% 2017-2027	2 500	2 500	NC	2 500			124,09	A	152,50	16-juin-26	ACD
BIDC.O5	BIDC-EBID 6,40% 2019-2026	10 000	11 500	NC	11 500			153,81	S	320,00	12-juil.-26	ACD
BIDC.O6	BIDC-EBID 6,50 % 2021-2028	5 000	5 370	NC	5 370			126,43	S	161,16	18-mai-26	ACD
BIDC.O7	BIDC-EBID 5,90% 2022-2029	7 000	7 000	NC	7 000			136,91	S	205,93	9-juin-26	ACD
CRRH.O10	CRRH-UEMOA 6,10% 2022-2037	10 000	10 000	NC	10 000			109,53	S	305,00	3-août-26	AC
CRRH.O6	CRRH-UEMOA 5.85% 2016-2026	10 000	10 000	NC	10 000			155,14	S	292,50	3-juil.-26	ACD
CRRH.O7	CRRH-UEMOA 5.95% 2017-2029	3 333	3 333	NC	3 333			78,35	S	99,17	17-mai-26	AC
CRRH.O8	CRRH-UEMOA 5.95% 2018-2030	4 167	4 125	NC	4 125			74,24	S	123,96	21-juin-26	AC
CRRH.O9	CRRH-UEMOA 6.05% 2018-2033	5 333	5 333	NC	5 333			96,62	S	161,33	21-juin-26	AC
<b>TOTAL</b>												

**OBLIGATIONS D'ENTREPRISES**

FDFINBF.O1	FIDELIS FINANCE CAP25 7,00% 2023-2028	7 500	7 500	NC	7 500			189,29	S	244,72	20-mai-26	ACD
FDFINBF.O2	FIDELIS FINANCE PME ELAN CROISSANCE UMOA 7% 2025-2030	10 000	10 000	NC	10 000			120,82	S	347,12	5-août-26	ACD
NRMC.O1	NOURMONY HOLDING 7,25% 2024-2029	10 000	10 000	NC	10 000			81,76	S	352,33	26-août-26	ACD
ORGT.O2	ORAGROUP SA 7,15% 2021-2028	6 000	7 440	NC	7 440			194,46	S	214,50	26-avr.-26	ACD
PADS.O3	PAD 6,60% 2020-2027	4 000	4 000	3 840	3 840	12 700	48 768 000	124,75	S	132,00	19-avr.-26	ACD
PTRC.O1	PETRO IVOIRE 6,80% 2022-2029	10 000	11 900	NC	11 900			210,54	S	333,20	15-juin-26	ACD
SNTS.O2	SONATEL 6,50% 2020-2027	3 000	3 000	NC	3 000			41,68	S	90,90	16-juil.-26	ACD
<b>TOTAL</b>								<b>12 700</b>		<b>48 768 000</b>		
<b>TOTAL - OBLIGATIONS CLASSIQUES</b>								<b>731 673</b>		<b>6 879 040 171</b>		

**2. OBLIGATIONS VERTES, SOCIALEMENT RESPONSABLES ET DURABLES (GSS)**

Symbole	Titre	Valeur nominale	Cours Précédent	Cours du jour	Cours Référence	Séance de cotation Volume Valeur	Coupon couru	Coupon d'intérêt Période Montant net	Eché.	Type Amort
<b>OBLIGATIONS GSS SOUVERAINES</b>										
<b>TOTAL</b>										
<b>OBLIGATIONS GSS D'INSTITUTIONS FINANCIÈRES RÉGIONALES ET INTERNATIONALES</b>										
BIDC.O8	BIDC-EBID GSS BOND 6,50% 2024-2031	10 000	9 900	NC	9 900		124,66	S 322,33	29-juil.-26	ACD
CRRH.O11	SOCIAL BOND CRRH-UEMOA 6,00% 2025-2040	10 000	10 000	NC	10 000		207,12	S 299,18	4-juin-26	ACD
<b>TOTAL</b>										
<b>OBLIGATIONS GSS D'ENTREPRISES</b>										
BABS.O1	GSS BAOBAB 6,80% 2024-2029	10 000	10 000	NC	10 000		292,45	S 318,72	24-avr.-26	ACD
ECOC.O1	GENDER BOND ECOBANK CI 6,50% 2024-2029	10 000	10 000	NC	10 000		48,87	A 637,00	12-mars-27	ACD
<b>TOTAL</b>										
<b>TOTAL - OBLIGATIONS VERTES, SOCIALEMENT RESPONSABLES ET DURABLES</b>										

**3. FONDS COMMUNS DE TITRISATION DE CREANCES (FCTC)**

Symbole	Titre	Valeur nominale	Cours Précédent	Cours du jour	Cours Référence	Séance de cotation Volume Valeur	Coupon couru	Coupon d'intérêt Période Montant net	Eché.	Type Amort
<b>FCTC D'ÉTAT ET D'INSTITUTIONS À PARTICIPATION MAJORITAIRE PUBLIQUE</b>										
FEPTC.O1	FCTC EPT 7 % 2023-2030	7 917	7 917	NC	7 917		62,55	T 135,77	27-mai-26	ACD
FEPTC.O2	FCTC EPT 7,25 % 2023-2033	9 688	9 688	NC	9 688		79,27	T 172,07	27-mai-26	ACD
FEPTC.O3	FCTC EPT 7,50% 2023-2038	9 808		NC			83,02	T 180,22	27-mai-26	ACD
<b>TOTAL</b>										
<b>FCTC D'INSTITUTIONS FINANCIÈRES RÉGIONALES ET INTERNATIONALES</b>										
FBOAD.O1	FCTC BOAD DOLI-P 6,10% 2023-2030	4 600	4 600	NC	4 600		15,38	S 142,22	21-sept.-26	AC
FBOAD.O2	FCTC BOAD DOLI-P 9,50% 2024-2029	7 000	7 939	NC	7 938.70		255,07	S 329,77	20-mai-26	AC
<b>TOTAL</b>										
<b>FCTC D'ENTREPRISES</b>										
FCAS.O1	FCTC CROISSANCE ATLANTIQUE 6,20% 2024-2029	6 844	6 844	NC	6 843.93		3,29	T 99,72	6-juil.-26	AC
FNSBB.O1	FCTC KEUR SAMBA NSIA BANQUE 7% 2025-2030	8 800	8 800	NC	8 800		185,65	S 307,16	20-juin-26	AC
FNSBB.O2	FCTC KEUR SAMBA NSIA BANQUE 9% 2025-2030	8 800	8 800	NC	8 800		238,69	S 394,92	20-juin-26	AC
FNSBC.O2	FCTC KEUR SAMBA NSIA BANQUE CI 7% 2025-2030	8 095	8 095	NC	8 095.24		31,05	T 142,83	20-juin-26	AC
FORBC.O1	FCTC KEUR SAMBA ORABANK CI 7% 2025-2030	8 095	8 095	NC	8 095.24		31,05	T 142,83	20-juin-26	AC
FORBT.O1	FCTC ORABANK 7 % 2021-2026	1 667	2 114	NC	2 114.16		3,73	T 28,58	28-juin-26	ACD
FSNBBF.O1	FCTC SONABHY 8,10 % 2025-2031	10 000	10 030	10 100	10 100	11 111 100	28,97	S 380,70	26-sept.-26	ACD
FSNTS.O1	FCTC SONATEL C-1 6,40 % 2023-2	10 000	10 000	NC	10 000		132,95	S 300,80	19-juil.-26	AC
FSNTS.O2	FCTC SONATEL C-2 6,60 % 2023-2	10 000	9 950	NC	9 950		137,10	S 310,20	19-juil.-26	AC
FTIMC.O1	FCTC TEYLIOM IMMO 7 % 2021-2028	3 750	3 600	NC	3 600		22,37	T 64,31	8-juin-26	ACD
<b>TOTAL</b>						11	111 100			
<b>TOTAL - FONDS COMMUNS DE TITRISATION DE CREANCES</b>						11	111 100			

**4. SUKUK ET TITRES ASSIMILES**

Symbole	Titre	Valeur nominale	Cours Précédent	Cours du jour	Cours Référence	Séance de cotation Volume Valeur	Coupon couru	Coupon d'intérêt Période Montant net	Eché.	Type Amort
<b>SUKUK D'ÉTAT ET D'INSTITUTIONS À PARTICIPATION MAJORITAIRE PUBLIQUE</b>										
SUKSN.S2	SUKUK SN 6% 2016-2026	10 000	10 000	NC	10 000		121,67	S 301,67	26-juil.-26	ACD
SUKTG.S1	SUKUK TG 6.5% 2016-2026	10 000	10 300	NC	10 300		104,78	S 371,86	17-août-26	ACD
<b>TOTAL</b>										
<b>SUKUK D'INSTITUTIONS FINANCIÈRES RÉGIONALES ET INTERNATIONALES</b>										
<b>TOTAL</b>										
<b>SUKUK D'ENTREPRISES</b>										
<b>TOTAL</b>										

**TOTAL - SUKUK ET TITRES ASSIMILES**
**5. OBLIGATIONS CONVERTIBLES EN ACTIONS**

Symbole	Titre	Valeur nominale	Cours Précédent	Cours du jour	Cours Référence	Séance de cotation		Coupon couru	Coupon d'intérêt		Type Amort
						Volume	Valeur		Période	Montant net Eché.	
SCRC.O1	SUCRIVOIRE SA 8,55 % 2024-2031	10 000	10 000	NC	10 000			815,72	A	829,35 15-avr.-26	ACD
<b>TOTAL</b>											

**TOTAL - OBLIGATIONS CONVERTIBLES EN ACTIONS**
**TOTAL - MARCHÉ DES OBLIGATIONS**

731 684 6 879 151 271

**Légende :**  
 (##) (\*) Ex-Coupon couru (##)Cours de référence amorti / Coupon couru Ex-c (#)Ex-marge de profits  
 Cours du jour: Ouv.: Ouverture Clôt.: Clôture Moy.: Moyen  
 Type Amort: Type d'Amortissement IF: In Fine AC: Amortissement Constant AD: Amortissement Dégressif ACD: Amortissement Constant Différé  
 Période: Périodicité de paiement des coupons A: Annuelle S: Semestrielle T: Trimestrielle  
 Eché.: Échéance de paiement des intérêts  
 Mentions: NC: Non Coté Ex-c: Ex-coupon ou Ex-droit SP: Suspendu

**INFORMATIONS**
**OPERATIONS EN COURS**

Emetteur	Opération
BANK OF AFRICA BF	Païement de dividendes de 397 F CFA net par action, le 23/04/2026

**AVIS**

Entité	N°	Nature	Objet
DC/BR	072 - 2026	Païement Intérêts	Païement des intérêts semestriels - ETAT DU SENEGAL 6,40 % 2025-2028
DC/BR	073 - 2026	Païement Intérêts et remboursement	Païement des intérêts semestriels et remboursement partiel du capital - PAD 6,60 % 2020-2027
DC/BR	074 - 2026	Païement de dividendes	Païement de dividendes - Exercice 2025 - BOA BURKINA FASO

**COMMUNIQUES**

Emetteur	N°	Nature	Objet
ONATEL BF	20260409	Communiqué de presse	Communiqué de presse - ONATEL BF
ONATEL BF	20260409-1	Etats financiers	Etats financiers - Exercice 2025 - ONATEL BF
ONATEL BF	20260409-2	Communiqué-Avis de Convocation	Avis de convocation - Assemblée Générale Ordinaire - ONATEL BF

**QUANTITES RESIDUELLES**
**MARCHE DES ACTIONS**

Symbole	Titre	Quantité résiduelle à l'achat	Cours Achat / Vente			Quantité résiduelle à la vente	Cours de Référence
ABJC	SERVAIR ABIDJAN CI	425	3,420	/	3,440	13	3 420
BICB	BIIC BN	195	5,120	/	5,180	21	5 180
BICC	BICI CI	65	23,055	/	23,500	128	23 500
BNBC	BERNABE CI	135	1,565	/	1,580	198	1 580
BOAB	BANK OF AFRICA BN	27	7,535	/	7,540	519	7 540
BOABF	BANK OF AFRICA BF	91	5,680	/	5,685	20	5 685
BOAC	BANK OF AFRICA CI	160	8,460	/	8,480	61	8 480
BOAM	BANK OF AFRICA ML	23	4,610	/	4,645	259	4 645
BOAN	BANK OF AFRICA NG	2 766	2,800	/	2,815	227	2 800
BOAS	BANK OF AFRICA SENEGAL	11	6,695	/	6,700	2 166	6 700
CABC	SICABLE CI			/	Marché	30	4 095
CBIBF	CORIS BANK INTERNATIONAL	2	15,060	/	15,095	104	15 060
CFAC	CFAO MOTORS CI	1	1,695	/	1,700	91	1 695
CIEC	CIE CI	57	3,200	/	3,245	347	3 245
ECOC	ECOBANK COTE D'IVOIRE	408	16,200	/	16,495	206	16 200
ETIT	ECOBANK TRANS. INCORP. TG	211 289	33	/	34	378 304	34
FTSC	FILTISAC CI	84	2,305	/	2,340	884	2 305
LNBB	LOTIERIE NATIONALE DU BENIN	82	3,855	/	3,905	5	3 855
NEIC	NEI-CEDA CI	13	1,350	/	1,365	402	1 365
NSBC	NSIA BANQUE COTE D'IVOIRE	335	14,185	/	14,245	65	14 245
N TLC	NESTLE CI	2	12,275	/	12,300	215	12 300
ONTBF	ONATEL BF	9 651	2,800	/	2,810	4	2 800
ORAC	ORANGE COTE D'IVOIRE	1 142	15,000	/	15,100	728	15 100
ORGT	ORAGROUP TOGO	100	3,630	/	3,650	410	3 650
PALC	PALM CI	14	8,365	/	8,700	325	8 700
PRSC	TRACTAFRIC MOTORS CI	105	4,950	/	5,050	50	4 950
SAFC	SAFCA CI	1	6,990	/	7,000	741	7 000
SCRC	SUCRIVOIRE	5 179	Marché	/			2 125
SDCC	SODE CI	57	7,200	/	7,295	100	7 200
SDSC	AFRICA GLOBAL LOGISTICS CI	105	1,895	/	1,900	827	1 900
SEMC	EVIOSYS PACKAGING SIEM CI	70	1,920	/	1,925	12	1 920
SGBC	SOCIETE GENERALE COTE D'IVOIRE	9	33,980	/	34,000	213	33 980
SHEC	VIVO ENERGY CI	58	2,155	/	2,185	245	2 185
SIBC	SOCIETE IVOIRIENNE DE BANQUE	6	7,005	/	7,100	530	7 100
SICC	SICOR CI	102	3,995	/	4,000	10	3 995
SIVC	ERIUM CI (Ex AIR LIQUIDE CI)	724	3,000	/	3,005	75	3 005
SLBC	SOLIBRA CI	13	37,200	/	37,500	77	37 500
SMBC	SMB CI	10	11,695	/	11,750	13	11 750
SNTS	SONATEL SN	5	28,790	/	28,795	264	28 795
SOGC	SOGB CI	104	7,945	/	7,950	1 832	7 950
SPHC	SAPH CI	81	7,265	/	7,280	499	7 265
STAC	SETAO CI			/	3,605	248	3 605
STBC	SITAB CI	70	21,225	/	21,295	25	21 225
TTL C	TOTALENERGIES MARKETING CI	40	2,670	/	2,700	378	2 700
TTL S	TOTALENERGIES MARKETING SN	86	3,210	/	3,250	593	3 250
UNLC	UNILEVER CI	1	58,000	/	64,630	2	58 000
UNXC	UNIWAX CI	925	1,945	/	1,950	429	1 945

QUANTITES RESIDUELLES

MARCHE DES DROITS

Symbole	Titre	Quantité résiduelle à l'achat	Cours Achat / Vente	Quantité résiduelle à la vente	Cours de Référence
---------	-------	-------------------------------	---------------------	--------------------------------	--------------------

**QUANTITES RESIDUELLES**
**MARCHE DES OBLIGATIONS**

Symbole	Titre	Quantité résiduelle à l'achat	Cours Achat / Vente	Quantité résiduelle à la vente	Cours de Référence		
FBOAD.01	FCTC BOAD DOLI-P 6,10% 2023-2030		/		4 600		
FBOAD.02	FCTC BOAD DOLI-P 9,50% 2024-2029	36	7,385	/	7 939		
FCAS.01	FCTC CROISSANCE ATLANTIQUE 6,20% 2024-2029		/		6 844		
FEPTC.01	FCTC EPT 7 % 2023-2030	3	7,521.15	/	7 917		
FEPTC.02	FCTC EPT 7,25 % 2023-2033		/		9 688		
FEPTC.03	FCTC EPT 7,50% 2023-2038		/		9 808		
FSNTS.01	FCTC SONATEL C-1 6,40 % 2023-2		/		10 000		
FSNTS.02	FCTC SONATEL C-2 6,60 % 2023-2		/		9 950		
FTIMC.01	FCTC TEYLIOM IMMO 7 % 2021-2028		/		3 600		
FNSBB.01	FCTC KEUR SAMBA NSIA BANQUE 7% 2025-2030		/		8 800		
FNSBB.02	FCTC KEUR SAMBA NSIA BANQUE 9% 2025-2030		/		8 800		
FNSBC.02	FCTC KEUR SAMBA NSIA BANQUE CI 7% 2025-2030		/		8 095		
FORBC.01	FCTC KEUR SAMBA ORABANK CI 7% 2025-2030		/		8 095		
FORBT.01	FCTC ORABANK 7 % 2021-2026		/		2 114		
FSNBFF.01	FCTC SONABHY 8,10 % 2025-2031	4	10,100	/	10 100		
BIDC.04	BIDC-EBID 6,10% 2017-2027		/		2 500		
BIDC.05	BIDC-EBID 6,40% 2019-2026		/	11,500	4	11 500	
BIDC.06	BIDC-EBID 6,50 % 2021-2028		/	5,370	3 500	5 370	
BIDC.07	BIDC-EBID 5,90% 2022-2029		/			7 000	
CRRH.010	CRRH-UEMOA 6,10% 2022-2037		/			10 000	
CRRH.06	CRRH-UEMOA 5.85% 2016-2026		/			10 000	
TPTG.04	TPTG 6,60% 2025-2032		/	10,000	9 920	9 999	
TPNE.06	TRESOR PUBLIC DU NIGER 6,15% 2022 - 2034		/			8 955	
TPNE.07	TRESOR PUBLIC DU NIGER 6,25 % 2023-2028		/			7 500	
TPNE.08	TRESOR PUBLIC DU NIGER 6,60% 2025-2030		/	9,800	27 398	9 800	
TPNE.09	TRESOR PUBLIC DU NIGER 6,90% 2025-2032		/			10 000	
TPTG.02	TPTG 6% 2022-2037		/	10,000	809	10 000	
TPTG.03	TPTG 6,45% 2025-2030		/			10 000	
TPCI.099	TPCI 5,60% 2025-2030		/			10 000	
TPNE.010	TRESOR PUBLIC DU NIGER 6,60 % 2025-2030		/			10 000	
TPNE.02	TRESOR PUBLIC DU NIGER 6,50% 2019 - 2026	6	9,800	/	9,900	228	9 900
TPNE.03	TRESOR PUBLIC DU NIGER 6,5% 2020-2027		/	3,900	31 292	3 892	
TPNE.04	TRESOR PUBLIC DU NIGER 6,30% 2		/	7,400.25	97 000	7 500	
TPNE.05	TPNE 6,15 % 2022-2034		/			11 550	
TPCI.093	TPCI 5,90% 2024-2029		/			9 700	
TPCI.094	TPCI 6,00% 2024-2031		/			9 800	
TPCI.095	TPCI 5,90% 2025-2030		/			10 000	
TPCI.096	TPCI 6,00% 2025-2032		/			10 000	
TPCI.097	TPCI 5,90% 2025-2030		/			10 000	
TPCI.098	TPCI 6,00% 2025-2032		/			10 000	
TPCI.087	TPCI 5,90% 2024-2029		/			9 715	
TPCI.088	TPCI 6,00% 2024-2031		/			10 000	
TPCI.089	TPCI 5,90% 2024-2029		/			12 100	
TPCI.090	TPCI 6,00% 2024-2031		/			10 000	
TPCI.091	TPCI 5,90% 2024-2029		/			10 000	
TPCI.092	TPCI 6,00% 2024-2031		/	10,000	430	10 000	
TPCI.081	TPCI 5,90% 2023-2028		/			10 500	
TPCI.082	TPCI 6,00% 2023-2030		/			9 999	
TPCI.083	TPCI 5,90 % 2023-2028		/	9,900	17 925	9 900	
TPCI.084	TPCI 6,00 % 2023-2030		/	10,000	284	9 999	

TPCI.085	TPCI 5,90 % 2023 - 2028			/			10 000
TPCI.086	TPCI 6,00 % 2023 - 2030	50	9,900	/	10,000	178	10 000
TPCI.075	TPCI 5,65% 2022-2029			/			10 700
TPCI.076	TPCI 5,75% 2022-2032			/			10 500
TPCI.077	TPCI (TAUX DE BASE + SPREAD) % 2022-2029			/			10 000
TPCI.078	TPCI 5,65% 2022-2029			/			10 000
TPCI.079	TPCI 5,75% 2023-2030			/			8 600
TPCI.080	TPCI 6% 2023-2030			/			9 500
TPCI.069	TPCI 5,75 % 2022-2037			/			9 999
TPCI.070	TPCI 5,75 % 2022-2037			/			10 000
TPCI.071	TPCI 5,65% 2022-2032			/			10 000
TPCI.072	TPCI 5,65% 2022-2029			/			7 920
TPCI.073	TPCI 5,75% 2022-2032			/			8 750
TPCI.074	TPCI 5,85% 2022-2042			/			8 947
TPCI.063	TPCI 5,90% 2021 -2031			/			7 500
TPCI.064	TPCI 5,80 % 2021 - 2028			/			5 969
TPCI.065	TPCI 5,90 % 2021-2031			/			7 500
TPCI.066	TPCI 5,90% 2021-2031			/			7 300
TPCI.067	TPCI 5,90 % 2021-2036			/	10,000	20 000	10 000
TPCI.068	TPCI 5,90 % 2022-2037			/			10 000
TPCI.057	TPCI 5,80% 2020-2027			/			3 880
TPCI.058	TPCI 5,80% 2021-2028			/			4 000
TPCI.059	TPCI 5,90% 2021-2031			/			6 469
TPCI.060	TPCI 5,80% 2021-2028			/			10 000
TPCI.061	TPCI 5,90% 2021-2031			/			10 000
TPCI.062	TPCI 5,80 % 2021 -2028			/			6 000
TPCI.051	TPCI 5,80 % 2020-2027			/			4 000
TPCI.052	TPCI 5,90 % 2020 -2030			/			6 250
TPCI.053	TPCI 5,80% 2020-2027			/			4 240
TPCI.054	TPCI 5,90% 2020-2030			/			6 250
TPCI.055	TPCI 5,80% 2020 -2027			/			4 000
TPCI.056	TPCI 5,90% 2020- 2030			/			7 726
TPCI.045	TPCI 5,80% 2020 -2027			/			4 000
TPCI.046	TPCI 5,90% 2020 - 2030			/			6 375
TPCI.047	TPCI 5,80% 2020 - 2027			/			4 100
TPCI.048	TPCI 5,80% 2020- 2027			/			4 039
TPCI.049	TPCI 5,90% 2020- 2030			/			6 303
TPCI.050	TPCI 5,90% 2020-2030			/	6,250	93	6 250
TPCI.039	TPCI 5,75% 2019 - 2026			/			2 000
TPCI.040	TPCI 5,75% 2019-2026			/			2 000
TPCI.041	TPCI 5,80% 2020-2027			/			10 000
TPCI.042	TPCI 5,90% 2020-2030			/			10 000
TPCI.043	TPCI 5,90% 2020 - 2030			/			10 000
TPCI.044	TPCI 5,80% 2020 - 2027			/			9 800
TPCI.032	TPCI 2,23% 2019-2026			/			10 000
TPCI.034	TPCI 6% 2019-2029			/			3 675
TPCI.035	TPCI 5,75% 2019 -2026			/			10 000
TPCI.036	TPCI 5,75% 2019- 2026			/			10 000
TPCI.037	TPCI 5,80% 2019-2026			/			2 011
TPCI.038	TPCI 5,75% 2019-2026			/	2,000	110	2 000
TPCI.022	TPCI 5.90% 2016 - 2026			/			10 000
TPCI.023	TPCI 5.90% 2016-2026			/			10 000
TPCI.024	TPCI 6.25% 2017-2029			/			9 700
TPCI.028	TPCI 6% 2018 - 2026			/			9 200
TPCI.029	TPCI 6% 2018-2026			/			10 000

TPCI.O31	TPCI 5,75% 2019 - 2026			/			10 230
TPBJ.O6	TPBJ 5,75% 2022-2037			/			10 000
TPBJ.O7	TPBJ 5,70% 2023-2030			/			10 000
TPBJ.O8	TPBJ 6,20% 2023-2038			/			10 000
TPBJ.O9	TPBJ 6,00% 2025-2032			/			9 980
TPCI.O100	TPCI 5,85% 2025-2032			/			10 000
TPCI.O21	TPCI 6% 2016-2028			/			10 000
TPBF.O8	TPBF 6,50% 2019-2027			/			9 700
TPBF.O9	TPBF 6,50% 2019 - 2027			/	11,500	11	11 499
TPBJ.O10	TPBJ 6,15% 2025-2035			/			10 000
TPBJ.O3	TPBJ 6,50% 2020-2028			/			9 900
TPBJ.O4	TPBJ 5,50 % 2022-2037			/			10 000
TPBJ.O5	TPBJ 5,85 % 2022-2042			/			9 900
TPBF.O21	ETAT DU BURKINA 6,50% 2024-2029			/	10,000	65	10 000
TPBF.O22	ETAT DU BURKINA 6,80% 2024-2032			/			10 000
TPBF.O23	ETAT DU BURKINA 6,60% 2025-2030			/			10 300
TPBF.O24	ETAT DU BURKINA 6,80% 2025-2032			/			10 000
TPBF.O25	ETAT DU BURKINA 7% 2025-2035	5	10,000	/			10 000
TPBF.O4	TPBF 6.50% 2017-2027			/			10 700
TPBF.O15	ETAT DU BURKINA 6,30 % 2022-2			/	10,000	448	10 000
TPBF.O16	ETAT DU BURKINA 6% 2023-2028			/	10,000	35	10 000
TPBF.O17	TPBF 6,30 % 2023-2030			/	10,000	90	10 000
TPBF.O18	TPBF 6,50% 2023-2033			/	9,950	196	9 950
TPBF.O19	ETAT DU BURKINA 6,30% 2024-2029			/	10,000	205	10 000
TPBF.O20	ETAT DU BURKINA 6,55% 2024-2031			/	10,000	125	10 000
SNTS.O2	SONATEL 6,50% 2020-2027	10	3,000	/			3 000
TPBF.O10	TPBF 6,50% 2020 - 2028			/			3 333
TPBF.O11	TPBF 6,50 % 2020-2028			/	4,127.31	397	4 086
TPBF.O12	TPBF 6.50% 2021-2031			/			9 990
TPBF.O13	TPBF 6,50 % 2021 - 2031			/	9,600	343	9 600
TPBF.O14	TPBF 6,30% 2022-2034			/	9,800	240	9 799
FDIFINBF.O1	FIDELIS FINANCE CAP25 7,00% 2023-2028			/			7 500
FDIFINBF.O2	FIDELIS FINANCE PME ELAN CROISSANCE UMOA 7% 2025-2030	100	9,800	/	10,000	107	10 000
NRMC.O1	NOURMONY HOLDING 7,25% 2024-2029			/			10 000
ORGT.O2	ORAGROUP SA 7,15% 2021-2028			/	6,900	14 090	7 440
PADS.O3	PAD 6,60% 2020-2027			/			3 840
PTRC.O1	PETRO IVOIRE 6,80% 2022-2029			/			11 900
EOS.O26	ETAT DU SENEGAL 6,40% 2025-2028			/			9 950
EOS.O27	ETAT DU SENEGAL 6,60% 2025-2030			/	9,800	4	9 800
EOS.O28	ETAT DU SENEGAL 6,75% 2025-2032			/			9 725
EOS.O29	ETAT DU SENEGAL 6,95% 2025-2035			/			9 800
EOS.O8	ETAT DU SENEGAL 5,95% 2022-2034			/			10 000
EOS.O9	ETAT DU SENEGAL 6,00 % 2023-20			/			10 000
EOS.O20	ETAT DU SENEGAL 6,75 % 2025-20			/			9 700
EOS.O21	ETAT DU SENEGAL 6,95 % 2025-20			/			9 900
EOS.O22	ETAT DU SENEGAL 6,40% 2025-202			/			9 950
EOS.O23	ETAT DU SENEGAL 6,60% 2025-203			/			10 200
EOS.O24	ETAT DU SENEGAL 6,75% 2025-2032			/			10 000
EOS.O25	ETAT DU SENEGAL 6,95% 2025-2035			/			9 500
EOS.O14	ETAT DU SENEGAL 6,50 % 2023-2033			/			10 000
EOS.O15	ETAT DU SENEGAL 6,25 % 2024-2029			/			10 000
EOS.O16	ETAT DU SENEGAL 6,45 % 2024-2031			/			10 000
EOS.O17	ETAT DU SENEGAL 6,65 % 2024-2034			/			10 000
EOS.O18	ETAT DU SENEGAL 6,40 % 2025-20			/			9 950
EOS.O19	ETAT DU SENEGAL 6,60 % 2025-2030	30	10,000	/			10 000

EOM.08	ETAT DU MALI 6,20 % 2022-2032	/	9,900	40 000	9 800
EOM.09	ETAT DU MALI 6,30% 2022-2032	/	9,800	87	9 800
EOS.O10	ETAT DU SENEGAL 6,15 % 2023-2030	/			10 000
EOS.O11	ETAT DU SENEGAL 6,35 % 2023-2033	/			10 000
EOS.O12	ETAT DU SENEGAL 6,15 % 2023-2028	/			10 000
EOS.O13	ETAT DU SENEGAL 6,30 % 2023-2030	/			9 999
EOM.O19	ETAT DU MALI 6,55% 2025-2032	/			10 000
EOM.O20	ETAT DU MALI 6,35% 2025-2030	/			10 000
EOM.O4	ETAT DU MALI 6,50% 2019-2027	/			4 620
EOM.O5	ETAT DU MALI 6,50% 2020-2028	/			3 933
EOM.O6	ETAT DU MALI 6,50% 2020-2027	/			3 900
EOM.O7	ETAT DU MALI 6.50% 2021-2031	/	7,237.50	300	7 234
EOM.O13	ETAT DU MALI 6,50 % 2024-2034	/			10 000
EOM.O14	ETAT DU MALI 3,00 % 2024-2031	/			10 000
EOM.O15	ETAT DU MALI 6,55 % 2024-2031	/			10 000
EOM.O16	ETAT DU MALI 6,35 % 2024-2029	/			10 000
EOM.O17	ETAT DU MALI 6,55% 2025-2032	/			10 000
EOM.O18	ETAT DU MALI 6,35% 2025-2030	/			10 000
CRRH.O7	CRRH-UEMOA 5.95% 2017-2029	/			3 333
CRRH.O8	CRRH-UEMOA 5.95% 2018-2030	/			4 125
CRRH.O9	CRRH-UEMOA 6.05% 2018-2033	/			5 333
EOM.O10	ETAT DU MALI 6,20 % 2022-2029	/	9,900	50 000	10 000
EOM.O11	ETAT DU MALI 6,40 % 2023-2030	/			10 000
EOM.O12	ETAT DU MALI 6,50 % 2023-2030	/	9,700	307	9 600
BABS.O1	GSS BAOBAB 6,80% 2024-2029	/			10 000
BIDC.O8	BIDC-EBID GSS BOND 6,50% 2024-2031	/	10,000	288	9 900
CRRH.O11	SOCIAL BOND CRRH-UEMOA 6,00% 2025-2040	/			10 000
ECOC.O1	GENDER BOND ECOBANK CI 6,50% 2024-2029	/			10 000

**SUKUK ET TITRES ASSIMILES**

Symbole	Titre	Quantité résiduelle à l'achat	Cours Achat / Vente	Quantité résiduelle à la vente	Cours de Référence
SUKSN.S2	SUKUK SN 6% 2016-2026		/		10 000
SUKTG.S1	SUKUK TG 6.5% 2016-2026		/		10 300

**CALENDRIER DES ASSEMBLEES GENERALES**
**ANNEE : 2026**

Société	Nature	Date	Heure	Lieu
ORANGE CI	Ordinaire	29/04/2026	10:00:00	En présentiel au siège de la société, sis à Abidjan, Cocody Riviera Golf, Boulevard de France, Immeuble Orange Village ou par visioconférence en envoyant un courrier électronique à l'adresse ag2026-orangeci@quorumenligne.com
ONATEL BF	Ordinaire	29/04/2026	10:30:00	AZALAÏ HÔTEL, OUAGADOUGOU-BURKINA FASO
SONATEL	Ordinaire	16/04/2026	10:00:00	Visioconférence, au NOOM Hôtel à Dakar
CORIS BANK INTERNATIONAL	Ordinaire	16/04/2026	09:00:00	Sopatel Hôtel Silmandé SA
BANK OF AFRICA CI	Ordinaire	15/04/2026	10:00:00	Salle Fromager de l'hôtel IVOTEL du Plateau (10ème étage)
BANK OF AFRICA ML	Ordinaire	14/04/2026	09:30:00	Siège de la banque à l'Immeuble BANK OF AFRICA, Avenue du Mali, Quartier ACI 2000
PALM CI	Ordinaire	14/04/2026	09:00:00	Salle de Conférence de la CRRAE-UMOA à Abidjan-Plateau (Côte d'Ivoire) ou par VISIOCONFERENCE, via la plateforme web dédiée
SAPH CI	Ordinaire	09/04/2026	09:00:00	Salle de Conférence de la CRRAE-UMOA à Abidjan-Plateau en présentiel ou par visioconférence, via la plateforme web dédiée à l'Assemblée Générale
BANK OF AFRICA SN	Ordinaire	07/04/2026	09:30:00	Immeuble Elan II au 2ème Etage, Almadies, Zone 12, Route de Ngor à Dakar
BANK OF AFRICA NG	Ordinaire	03/04/2026	10:00:00	Centre de Formation de BOA-NIGER (BOA-Siège)
SICABLE	Ordinaire	27/03/2026	10:00:00	Hôtel TIAMA, à ABIDJAN
UNILEVER CI	Ordinaire	27/03/2026	10:00:00	Salle Sirocco 1 de l'Hôtel Novotel Adagio, situé à Marcory Boulevard Felix Houphouet Boigny ex VGE, à proximité de l'Hôtel Azalaï ou par Visioconférence en envoyant un courriel à l'adresse : servicesfinanciers@hudson-cie.com
BANK OF AFRICA BF	Ordinaire	23/03/2026	10:00:00	AZALAÏ Hôtel à la salle DIMAKO

# L'actualité de la BRVM sur nos plateformes digitales

## Infos BRVM

Pour recevoir les informations boursières par SMS, souscrivez :



Côte d'Ivoire : \*430#  
Bénin : \*430\*15#



Côte d'Ivoire : #139#  
Burkina Faso : \*310#



Côte d'Ivoire : \*431#  
Niger : \*512\*9#  
Togo : \*310#

## Site web

[www.brvm.org](http://www.brvm.org)

## Application Mobile

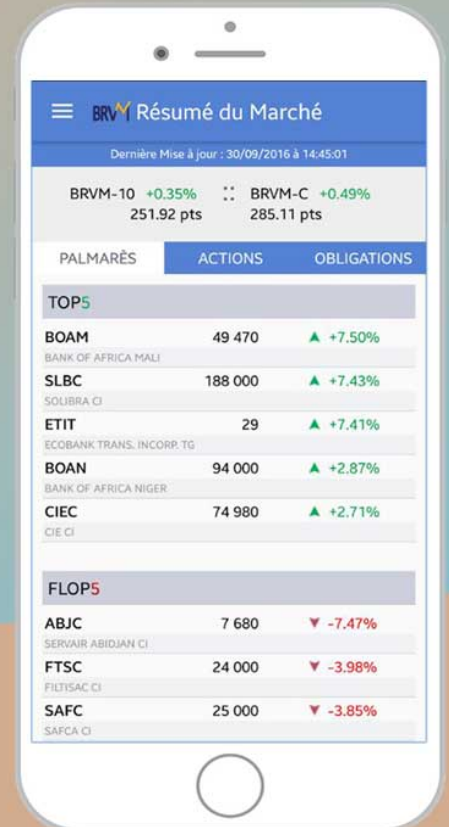

Disponible sur  
 Google play

Disponible sur  
 App Store



Nous suivre sur :



**AVIS N° 072-2026 / DCBR / DG**  
-----  
**ETAT DU SENEGAL 6,40 % 2025-2028**  
-----

**Paiement des intérêts semestriels**

Le Dépositaire Central / Banque de Règlement porte à la connaissance des teneurs de compte-conservateurs, que la Direction Générale du Trésor et de la Comptabilité Publique du Sénégal procédera, le **16 avril 2026**, au paiement des intérêts semestriels de l'emprunt obligataire dénommé « **Etat du Sénégal 6,40 % 2025-2028** » pour un montant total net d'impôt de **640 000 000 (six cent quarante millions FCFA)**.

Pour toute information complémentaire, les intéressés sont priés de contacter le service financier de cette opération : Invictus Capital & Finance, Immeuble Rey Tall Amar, 12<sup>e</sup> étage, Avenue Lamine Guéye x Dodds Lot 46, BP 15 498 Dakar Fann, Sénégal, Tél : +221 33 864 58 58 / [contact@invictuscapfin.com](mailto:contact@invictuscapfin.com).

Fait à Abidjan, le 09 avril 2026

Le Directeur Général

Birahim DIOUF



**AVIS N° 073-2026 / DCBR / DG**

-----  
**PAD 6,60 % 2020-2027**  
-----

**Paiement des intérêts semestriels et  
remboursement partiel du capital**

Le Dépositaire Central / Banque de Règlement porte à la connaissance des teneurs de compte-conservateurs, que le Port Autonome de Dakar procédera, le **19 avril 2026**, au paiement des intérêts semestriels et au remboursement partiel du capital de l'emprunt obligataire dénommé « **PAD 6,60 % 2020-2027** » pour un montant global net de **6 792 000 000** (six milliards sept cent quatre-vingt-douze millions FCFA).

Pour toute information complémentaire, les intéressés sont priés de contacter le service financier de cette opération : Invictus Capital & Finance, Immeuble Rey Tall Amar, 12<sup>e</sup> étage, Avenue Lamine Guéye x Dodds Lot 46, BP 15 498 Dakar Fann, Sénégal, Tél : +221 33 864 58 58, Email : [contact@invictuscapfin.com](mailto:contact@invictuscapfin.com).

Fait à Abidjan, le 09 avril 2026

Le Directeur Général

Birahim DIOUF

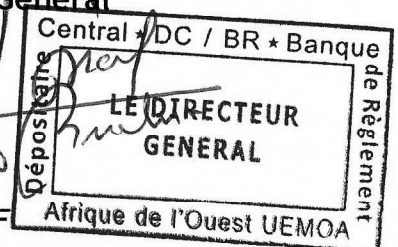

**AVIS N° 074-2026 / DCBR / DG**  
-----**Paiement de dividendes****BOA-BURKINA FASO**  
**Exercice 2025**  
-----

Le Dépositaire Central/Banque de Règlement porte à la connaissance des teneurs de compte-conservateurs, que la BANK OF AFRICA BURKINA FASO mettra en paiement via le DC/BR, le **23 avril 2026 (date de fermeture des registres)**, son dividende annuel au titre de l'exercice 2025 pour un montant total net de **17 468 000 000 FCFA (dix-sept milliards quatre cent soixante-huit millions FCFA)**, soit un dividende net par action de **397 FCFA**.

Pour toute information complémentaire, les intéressés sont priés de contacter le service financier de cette opération : SGI BOA CAPITAL SECURITIES ; Tél : +225 27 20 30 21 22 ; Fax : +225 27 20 32 04 68 ; E-mail : [info@boacapital.com](mailto:info@boacapital.com)

Fait à Abidjan, le 09 avril 2026

Le Directeur Général

Birahim DIOUF

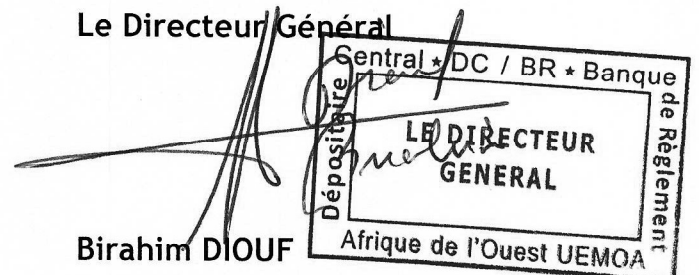

Ouagadougou, 06 Avril 2026

## RESULTATS AU 31 DECEMBRE 2025

### Résultats financiers

L'année 2025 a été marquée par la poursuite du programme d'investissement visant l'extension et la couverture du réseau, la modernisation des équipements et le déploiement de nouvelles solutions innovantes adaptées aux besoins des clients. Les investissements structurants consentis ont permis d'élargir la base clients de l'ONATEL à plus de 12,6 millions à fin 2025, soit une croissance annuelle de 3,9%. Cette croissance est portée par la progression des parcs Internet Mobile (+4,6%), du Très Haut Débit/FTTH (+33,3%) et du Mobile Money (+14,1%).

En mettant l'accent sur la proximité, ONATEL-SA a su développer des offres accessibles et adaptées aux besoins de ses clients tout en répondant à la forte concurrence du marché des télécoms. L'adhésion à nos solutions génératrices de revenus a permis de maintenir la tendance haussière de notre chiffre, d'affaires amorcée depuis 2024.

En normes OHADA : au 31 décembre 2025, le chiffre d'affaires ONATEL s'établit à 146,2 Mds FCFA en progression de 3,1% par rapport à la même base comparable de 2024. Cette croissance est essentiellement portée par les revenus générés par le Très Haut Débit/FTTH, l'Internet Mobile et le Mobile Money.

Le résultat d'exploitation de l'année baisse de 23,5% par rapport à 2024 et s'explique essentiellement par la hausse des charges opérationnelles liées à l'énergie, à la maintenance du réseau ainsi que par les charges exceptionnelles relatives aux indemnités de fin d'engagement.

Le résultat net ressort à 15,9 Mds FCFA à fin décembre 2025 contre 21,5 Mds FCFA en décembre 2024.

En normes IFRS : au 31 décembre 2025, le chiffre d'affaires s'établit à 147,6 Mds FCFA contre 143,4 Mds FCFA à fin décembre 2024, soit une augmentation de 2,9%. Le taux de marge d'EBITDA reste satisfaisant à 40,5% malgré le niveau élevé des

coûts d'exploitation. Le résultat net s'établit à 14,5 Mds FCFA à fin décembre 2025 contre 20,6 Mds FCFA à fin décembre 2024.

En 2026, nous poursuivrons nos efforts d'innovation et de modernisation de nos infrastructures pour offrir à l'ensemble de nos clients la meilleure qualité de service.

Nous mettrons un accent particulier sur :

- L'optimisation de la couverture mobile, pour offrir une connectivité stable et performante;
- L'accélération du déploiement de la fibre optique, afin d'apporter l'ultra-haut débit au plus grand nombre ;
- La diversification de nos solutions digitales, pour accompagner nos clients dans leur transformation numérique ;
- La proximité des équipes avec nos clients.

## Données Opérationnelles

Parc clients	Données 2024	Données 2025	Variation
Parc actif <sup>(1)</sup> Mobile	12 023 406	12 480 365	3,8%
Parc actif Fixe	68 901	70 593	2,5%
Parc Internet (Fixe et Mobile)	7 635 744	7 994 875	4,7%
<b>Parc Moov Africa</b>	<b>12 137 960</b>	<b>12 609 540</b>	<b>3,9%</b>

## Données OHADA

(En Millions FCFA)	Données 2024	Données 2025	Variation
Chiffre d'affaires	141 841	146 177	3,1%
Résultat d'exploitation	33 565	25 665	-23,5%
Résultat financier	-2 958	-3 277	-10,8%
Résultat des activités ordinaires	30 607	22 388	-26,9%
Impôt sur le résultat	9 136	6 501	-28,8%
<b>Résultat net</b>	<b>21 471</b>	<b>15 887</b>	<b>-26,0%</b>

## Données IFRS



(En Millions FCFA)	Données 2024	Données 2025	Variation
<b>Chiffre d'affaires</b>	<b>143 397</b>	<b>147 556</b>	<b>2,9%</b>
<b>EBITDA</b>	<b>67 115</b>	<b>59 804</b>	<b>-10,9%</b>
<i>Taux de l'EBITDA</i>	<i>46,8%</i>	<i>40,5%</i>	
<b>EBITA</b>	<b>33 297</b>	<b>24 606</b>	<b>-26,1%</b>
<b>Résultat net</b>	<b>20 590</b>	<b>14 518</b>	<b>-29,5%</b>

## Informations complémentaires

Les comptes de ONATEL-SA au 31 décembre 2025 ont été audités par les cabinets SOFIDEC et AUREC AFRIQUE et établis selon les normes du SYSCOHADA révisé et de l'IFRS.

Après déduction de la contribution spéciale de 2% sur les bénéfices nets conformément au communiqué n°0001/MEFP/SG/DGI/DLC du 19 janvier 2024 du Directeur Général des Impôts, la correction d'anomalies significatives antérieures, le Conseil d'Administration de ONATEL-SA proposera à l'Assemblée Générale des actionnaires la distribution d'un dividende ordinaire brut de 166,0816 FCFA par action pour chacune des 68 000 000 actions composant le capital social et ayant droit du fait de leur date de jouissance. Ce dividende sera mis en paiement à partir du 15 juin 2026.

## A propos de ONATEL-SA

ONATEL-SA est un opérateur global de télécommunications au Burkina Faso, coté au compartiment prestige du marché des actions de la BRVM de l'UEMOA, offrant une diversité de produits et services sur l'ensemble de ses segments d'activités, Fixe, Mobile et Internet. Les actionnaires de référence sont le groupe Maroc Telecom (61%) et l'État du Burkina Faso (16%).

Pour plus d'informations, veuillez en faire la demande au siège social de la société, sis au 705, Avenue de la nation – 01 BP 10 000 Ouagadougou 01 ou bien consulter le site web : [www.moov-africa.bf](http://www.moov-africa.bf)

- (1) Selon ONATEL, le parc actif correspond à l'ensemble des clients ayant émis ou reçu un appel téléphonique, envoyé un SMS, effectué une transaction Mobile Money (émission ou réception) ou effectué au moins une connexion au cours des trois derniers mois.
- (2) La valeur de 45 653 de clients incluse dans le Parc total Moov Africa correspond au proforma du parc Internet Actif Fixe en 2024. Cette nouvelle méthode de détermination du Parc Internet Actif Fixe a été adoptée à partir du mois de Mai 2025.
- (3) La valeur de 12 137 960 de clients correspond au proforma du parc Moov Africa en 2024 suite à la nouvelle méthode de détermination du Parc Internet Actif Fixe adoptée à partir du mois de Mai 2025.



**OFFICE NATIONAL DES TELECOMMUNICATIONS DU BURKINA FASO**

Société Anonyme avec conseil d'Administration au capital de 34 000 000 000 F CFA

Siège social : 705, avenue de la Nation, 01 BP 10 000, Ouagadougou 01 Burkina Faso

Inscrit au RCCM : BF OUA 2001 B 480 et dernièrement modifié sous le numéro BF OUA 2020 M 4019, n° IFU 00000624 T

---



Etats financiers au 31 décembre 2025

**Provisoires**

Certifiés par les Commissaires Aux Comptes

**BILAN**

Désignation entité : OFFICE NATIONAL DES TELECOMMUNICATIONS Exercice clos le 31-12-2025  
 Numéro d'identification :00000624 T Durée (en mois) : 12

REF	ACTIF	NOTE	EXERCICE 2025			EXERCICE 2024
			Brut	Amortissements /dépréciations	Nets	
AD	IMMOBILISATIONS INCORPORELLES		139 751 651 685	83 291 974 908	56 459 676 777	61 433 079 466
AE	Frais de développement et de prospection					
AF	Brevets, licences, logiciels et droits similaires		133 330 347 353	80 336 924 315	52 993 423 038	56 699 521 587
AG	Fonds commercial et droit au bail					
AH	Autres immobilisations incorporelles		6 421 304 332	2 955 050 593	3 466 253 739	4 733 557 879
AI	IMMOBILISATIONS CORPORELLES		683 743 013 954	530 788 917 255	152 954 096 699	134 112 581 568
AJ	Terrains <i>dont</i> .....(2881-2928p )		7 409 524 803		7 409 524 803	7 294 508 858
AK	Bâtiments <i>dont</i> .....(2315+2325-2831p-2832p)		19 807 069 962	12 279 116 997	7 527 952 965	7 659 885 731
AL	Aménagements, agencements et installations		631 859 959 513	496 005 048 106	135 854 911 407	116 902 821 200
AM	Matériel, mobilier et actifs biologiques		14 930 625 440	14 270 515 596	660 109 844	903 427 482
AN	Matériel de transport		8 261 260 258	8 234 236 556	27 023 702	69 160 523
AP	AVANCES ET ACOMPTE VERSES SUR IMMOBILISATIONS		1 474 573 978		1 474 573 978	1 282 777 774
AQ	IMMOBILISATIONS FINANCIERES		3 291 912 735	2 014 944 202	1 276 968 533	756 642 434
AR	Titres de participation		2 073 444 202	2 014 944 202	58 500 000	58 500 000
AS	Autres immobilisations financières		1 218 468 533		1 218 468 533	698 142 434
AZ	TOTAL ACTIF IMMOBILISE		826 786 578 374	616 095 836 365	210 690 742 009	196 302 303 468
BA	ACTIF CIRCULANT HAO					
BB	STOCKS ET ENCOURS		5 510 292 544	556 071 982	4 954 220 562	4 936 376 163
BG	CREANCES ET EMPLOIS ASSIMILES					
BH	Fournisseurs avances versées					
BI	Clients		34 034 196 583	21 705 970 180	12 328 226 403	13 513 403 669
BJ	Autres créances		42 753 953 776	6 273 786 949	36 480 166 827	35 200 517 532
BK	TOTAL ACTIF CIRCULANT		82 298 442 903	28 535 829 111	53 762 613 792	53 650 297 364
BQ	Titres de placement		13 529 719		13 529 719	13 529 719
BR	Valeurs à encaisser		0	0	0	370 000
BS	Banques, chèques postaux, caisse et assimilés		60 435 456 325	0	60 435 456 325	51 520 546 732
BT	TOTAL TRESORERIE ACTIF		60 448 986 044	0	60 448 986 044	51 534 446 451
BU	Ecart de conversion-Actif		38 000		38 000	5 991 684
BZ	TOTAL GENERAL		969 534 045 321	644 631 665 476	324 902 379 845	301 493 038 967



**BILAN**

Désignation entité : OFFICE NATIONAL DES TELECOMMUNICATIONS Exercice clos le 31-12-2025

Numéro d'identification :00000624 T

Durée (en mois) : 12

REF	PASSIF	EXERCICE 2025	EXERCICE 2024
CA	Capital	34 000 000 000	34 000 000 000
CB	Apporteurs capital non appelé (-)		
CD	Primes liées au capital social	0	
CE	Ecart de réévaluation		
CF	Réserves indisponibles	6 800 000 000	6 800 000 000
CG	Réserves libres	0	0
CH	Report à nouveau	564 519 011	13 070
CJ	Résultat net de l'exercice (bénéfice + ou perte -)	15 886 921 152	21 471 148 928
CL	Subventions d'investissement	290 163 599	290 163 599
CM	Provisions réglementées		
CP	<b>TOTAL CAPITAUX PROPRES ET RESSOURCES ASSIMILEES</b>	<b>57 541 603 762</b>	<b>62 561 325 597</b>
DA	Emprunts et dettes financières diverses	57 795 965 740	55 560 471 300
DB	Dettes de location acquisition		
DC	Provisions pour risques et charges	11 895 747 149	11 665 741 827
DD	<b>TOTAL DETTES FINANCIERES ET RESSOURCES ASSIMILEES</b>	<b>69 691 712 889</b>	<b>67 226 213 127</b>
DF	<b>TOTAL RESSOURCES STABLES</b>	<b>127 233 316 651</b>	<b>129 787 538 724</b>
DH	Dettes circulantes HAO	34 887 635 024	27 116 915 733
DI	Clients, avances reçues	42 687 709 244	33 726 515 382
DJ	Fournisseurs d'exploitation	21 592 008 617	22 793 440 135
DK	Dettes fiscales et sociales	19 826 511 152	21 305 437 099
DM	Autres dettes	28 869 650 956	21 280 294 012
DN	Provisions pour risques à court terme	38 000	5 991 684
DP	<b>TOTAL PASSIF CIRCULANT</b>	<b>147 863 552 993</b>	<b>126 228 594 045</b>
DQ	Banques, crédits d'escompte		
DR	Banques, établissements financiers et crédits de trésorerie	49 799 634 185	45 476 906 198
DT	<b>TOTAL TRESORERIE PASSIF</b>	<b>49 799 634 185</b>	<b>45 476 906 198</b>
DV	Ecart de conversion-Passif	5 876 016	0
DZ	<b>TOTAL GENERAL</b>	<b>324 902 379 845</b>	<b>301 493 038 967</b>



SOFIDEC Audit &amp; Conseil



AUREC AFRIQUE-BF 18

**COMPTE DE RESULTAT**

Désignation entité : OFFICE NATIONAL DES TELECOMMUNICATIONS Exercice clos le 31-12-2025

Numéro d'identification :00000624 T

Durée (en mois) : 12

REF	LIBELLES		Exercice 2025	Exercice 2024
TA	Ventes de marchandises	+	327 960 146	325 608 669
RA	Achats de marchandises	-	35 460 000	6 070 000
RB	Variation de stocks de marchandises	-/+	36 680 201	8 603 820
<b>XA</b>	<b>MARGE COMMERCIALE (Somme TA à RB)</b>		<b>255 819 945</b>	<b>310 934 849</b>
TB	Ventes de produits fabriqués	+		
TC	Travaux, services vendus	+	141 747 844 298	138 175 047 630
TD	Produits accessoires	+	4 100 852 684	3 340 599 084
<b>XB</b>	<b>CHIFFRE D'AFFAIRES (A + B + C + D)</b>		<b>146 176 657 128</b>	<b>141 841 255 383</b>
TE	Production stockée (ou déstockage)	+		
TF	Production immobilisée	+	0	
TG	Subventions d'exploitation	+		
TH	Autres produits	+	1 129 323 968	2 109 881 688
TI	Transferts de charges d'exploitation	+	789 813 265	5 420 083 725
RC	Achats de matières premières et fournitures liées	-	1 047 853 999	3 363 104 592
RD	Variation de stocks de matières premières et fournitures liées	-/+	-21 334 409	-2 765 765 678
RE	Autres achats	-	19 440 925 315	18 324 015 672
RF	Variation de stocks d'autres approvisionnements	-/+	11 378 408	-6 871 606
RG	Transports	-	204 630 735	214 063 518
RH	Services extérieurs	-	39 761 666 407	36 059 955 940
RI	Impôts et taxes	-	11 850 664 354	12 118 070 109
RJ	Autres charges	-	2 152 359 812	1 804 165 274
<b>XC</b>	<b>VALEUR AJOUTEE (XB +RA+RB) + (somme TEà RJ)</b>		<b>73 575 509 539</b>	<b>80 245 809 155</b>
RK	Charges de personnel	-	16 844 831 735	16 025 875 487
<b>XD</b>	<b>EXCEDENT BRUT D'EXPLOITATION (XC+RK)</b>		<b>56 730 677 804</b>	<b>64 219 933 668</b>
TJ	Reprises d'amortissements, de provisions et dépréciations	+	1 439 503 434	879 306 935
RL	Dotations aux amortissements, aux provisions et dépréciations	-	32 504 966 118	31 534 081 014
<b>XE</b>	<b>RESULTAT D'EXPLOITATION (XD+TJ+ RL)</b>		<b>25 665 215 120</b>	<b>33 565 159 589</b>
TK	Revenus financiers et assimilés	+	1 944 451 857	1 912 042 190
TL	Reprises de provisions et dépréciations financières	+		
TM	Transferts de charges financières	+		
RM	Frais financiers et charges assimilés	-	5 221 291 800	4 869 914 167
RN	Dotations aux provisions et aux dépréciations financières	-		
<b>XF</b>	<b>RESULTAT FINANCIER (somme TK à RN)</b>		<b>-3 276 839 943</b>	<b>-2 957 871 977</b>
<b>XG</b>	<b>RESULTAT DES ACTIVITES ORDINAIRES (XE+XF)</b>		<b>22 388 375 177</b>	<b>30 607 287 612</b>
TN	Produits des cessions d'immobilisations	+	0	0
TO	Autres Produits HAO	+		
RO	Valeurs comptables des cessions d'immobilisations	-	0	0
RP	Autres Charges HAO	-		
<b>XH</b>	<b>RESULTAT HORS ACTIVITES ORDINAIRES (somme TN à RP)</b>		<b>0</b>	<b>0</b>
RQ	Participation des travailleurs	-		
RS	Impôts sur le résultat	-	6 501 454 025	9 136 138 684
<b>XI</b>	<b>RESULTAT NET (XG+XH+RQ+RS)</b>		<b>15 886 921 152</b>	<b>21 471 148 928</b>

**SOFIDEC Audit & Conseil**

**AUREC AFRIQUE-BF 19**

**TABLEAU DES FLUX DE TRESORERIE**
**Désignation entité : OFFICE NATIONAL DES TELECOMMUNICATIONS Exercice clos au 31/12/2025**

Numéro d'identification : 00000624 T

Durée (en mois) : 12

Réf	LIBELLES	Note	Exercice 2025	Exercice 2024
<b>ZA</b>	<b>Trésorerie nette au 1er janvier (Trésorerie actif N-1 - Trésorerie passif N-1)</b>	<b>A</b>	<b>6 057 540 253</b>	<b>5 550 188 257</b>
	<b>Flux de trésorerie provenant des activités opérationnelles</b>			
FA	Capacité d'Autofinancement Globale (CAFG)		<b>46 952 383 836</b>	<b>52 125 923 007</b>
FB	- Variation de l'actif circulant (HAO) (1)			
FC	- Variation des stocks		<b>-17 844 399</b>	<b>-2 764 033 464</b>
FD	- variation des créances		<b>-88 518 345</b>	<b>-4 315 499 481</b>
FE	+ Variation du passif circulant (1)		<b>21 640 834 964</b>	<b>17 552 461 786</b>
	<b>Variation du BF lié aux activités opérationnelles (FB+FC+FD+FE):.....</b>		<b>21 534 472 220</b>	<b>10 472 928 841</b>
<b>ZB</b>	<b>Flux de trésorerie provenant des activités opérationnelles (somme FA à FE)</b>	<b>B</b>	<b>68 486 856 056</b>	<b>62 598 851 848</b>
	<b>flux de trésorerie provenant des activités d'investissements</b>			
FF	- Décaissement lié aux acquisitions d'immobilisations incorporelles		<b>-1 515 920 023</b>	<b>-2 030 060 811</b>
FG	- Décaissement lié aux acquisitions d'immobilisations corporelles		<b>-42 995 853 577</b>	<b>-39 117 878 869</b>
FH	- Décaissement lié aux acquisitions d'immobilisations financières		<b>-884 727 983</b>	<b>-326 844 043</b>
FI	+ Encaissement lié aux cessions d'immobilisations incorporelles et corporelles		<b>0</b>	<b>0</b>
FJ	+ Encaissement lié aux cessions d'immobilisations financières		<b>172 605 680</b>	<b>363 790 814</b>
<b>ZC</b>	<b>flux de trésorerie provenant des activités d'investissements (somme FF à FJ)</b>	<b>C</b>	<b>-45 223 895 903</b>	<b>-41 110 992 909</b>
	<b>Flux de trésorerie provenant du financement par les capitaux propres</b>			
FK	+ Augmentations de capital par apport nouveau			
FL	+ Subvention d'investissement reçues		<b>0</b>	<b>290 163 599</b>
FM	- Prélèvement sur capital		<b>-5 748 039 208</b>	
FN	- Dividendes versés		<b>-15 158 603 779</b>	<b>-21 129 265 536</b>
<b>FD</b>	<b>Flux de trésorerie provenant des capitaux propres (sommés FK à FN)</b>	<b>D</b>	<b>-20 906 642 987</b>	<b>-20 839 101 937</b>
	<b>Flux de trésorerie provenant du financement par les capitaux étrangers</b>			
FO	+ Emprunts		<b>20 738 470 079</b>	<b>17 281 556 003</b>
FP	+ Autres dettes financières			
FQ	- Remboursements des emprunts et autres dettes financières		<b>-18 502 975 639</b>	<b>-17 422 961 009</b>
<b>ZE</b>	<b>Flux de trésorerie provenant des capitaux étrangers (sommés FO à FQ)</b>	<b>E</b>	<b>2 235 494 440</b>	<b>-141 405 006</b>
<b>ZF</b>	<b>Flux de trésorerie provenant des activités de financement (D+E)</b>	<b>F</b>	<b>-18 671 148 547</b>	<b>-20 980 506 943</b>
<b>ZG</b>	<b>VARIATION DE LA TRESORERIE NETTE DE LA PERIODE (B+C+F)</b>	<b>G</b>	<b>4 591 811 606</b>	<b>507 351 996</b>
<b>ZH</b>	<b>Trésorerie nette fin de période (G + A) Contrôle : (Trésorerie actif N - Trésorerie passif N)</b>		<b>10 649 351 859</b>	<b>6 057 540 253</b>

(1) à l'exclusion des variations des créances et dettes liés aux activités d'investissement (variation des créances sur cession d'immobilisation et des dettes sur acquisition ou production d'immobilisation) et de financement (par exemple variation des créances sur subvention d'investissement reçues).



Les actionnaires de l'ONATEL-SA sont convoqués à l'Assemblée Générale Ordinaire qui se tiendra le **Mercredi 29 Avril 2026 à 10:30 à AZALAÏ HÔTEL, OUAGADOUGOU-BURKINA FASO**, à l'effet de délibérer sur l'ordre du jour suivant :

1. Examen et approbation des rapports et des états financiers de l'exercice clos au 31 décembre 2025 ;
2. Examen et approbation du rapport spécial des Commissaires aux Comptes relatif aux conventions réglementées ;
3. Affectation du résultat de l'exercice clos au 31 décembre 2025 ;
4. Ratification de la cooptation de Monsieur Brahim BOUDAOUUD en qualité d'Administrateur ;
5. Ratification de la cooptation de Monsieur Mostapha LAARABI en qualité d'Administrateur ;
6. Pouvoirs pour l'accomplissement des formalités légales.

Tout actionnaire peut se faire représenter par un mandataire de son choix

Les documents afférents à cette Assemblée Générale ainsi que les formulaires de pouvoir seront tenus à la disposition des actionnaires au siège social de la société sis 705, avenue de la Nation-Ouagadougou (Bâtiment de la Direction Générale, porte Est). Ils seront disponibles durant les quinze (15) jours qui précéderont la tenue de l'Assemblée Générale conformément à l'article 525 de l'Acte Uniforme OHADA relatif au droit des sociétés commerciales et Groupement d'Intérêt Economique

Pour toute information complémentaire, veuillez visiter notre site web Moov Africa. ([www.moov-africa.bf](http://www.moov-africa.bf)) ou appeler au 25 33 10 38 ou encore au 25 49 44 49

### **Résolutions soumises à l'Assemblée**

#### **1- Approbation des rapports et des états financiers annuels de l'exercice clos au 31 décembre 2025**

L'Assemblée Générale, statuant aux conditions de quorum et de majorité requises pour les Assemblées Générales Ordinaires, connaissance prise :

- du rapport du Conseil d'Administration relatif à la gestion de la société ONATEL-SA pendant l'exercice clos au 31 décembre 2025 ;
- du rapport des Commissaires aux Comptes relatif à l'exécution de leur mission au cours de cet exercice ;

approuve les comptes dudit exercice, tels qu'ils ont été présentés, ainsi que les opérations traduites dans ces comptes et résumées dans ces rapports, se soldant par un bénéfice net de 15 886 921 152 FCFA.

L'Assemblée Générale décide, en conséquence, de donner quitus entier, définitif et sans réserves, aux membres du Conseil d'Administration et aux Commissaires aux comptes pour l'exécution de leurs mandats au titre de l'exercice clos au 31 décembre 2025.

#### **2- Approbation des conventions visées par le rapport spécial des Commissaires aux Comptes**

L'Assemblée Générale, statuant aux conditions de quorum et de majorité requises pour les Assemblées Générales Ordinaires, après avoir entendu lecture du rapport spécial des Commissaires aux Comptes sur les conventions visées aux articles 438 et suivants de l'Acte Uniforme relatif au droit des Sociétés Commerciales et du Groupement d'Intérêt Economique, approuve l'ensemble des opérations et conventions visées dans ce rapport.

#### **3- Affectation du résultat de l'exercice clos au 31 décembre 2025**

L'Assemblée Générale, statuant aux conditions de quorum et de majorité requises pour les Assemblées Générales Ordinaires, constate que l'exercice clos au 31 décembre 2025 dégage un résultat net bénéficiaire de 15 886 921 152 FCFA.

Au regard de ce résultat net bénéficiaire et conformément au communiqué n°0001/MEFP/SG/DGI/DLC du 19 janvier 2024 du Directeur Générale des Impôts portant contribution spéciale de 2% sur les bénéfices nets des

entreprises au profit du Fonds de Soutien Patriotique et également compte tenu de l'existence d'un solde de report à nouveau bénéficiaire distribuable provenant l'exercice 2024 sous impact de corrections d'erreurs significatives, le Conseil d'Administration propose une distribution de dividendes à hauteur de 70% du bénéfice distribuable soit 11 293 548 800 FCFA. Le reliquat du bénéfice distribuable de 4 840 152 941 FCFA constitue le report à nouveau bénéficiaire provenant du résultat de l'exercice 2025.

La proposition de distribution des dividendes se présente comme suit :

- Résultat net : 15 886 921 152 FCFA
- Réserves légales (10%) : 0 FCFA (limite de 20% du capital social atteinte)
- Fonds de Soutien Patriotique (FSP) 2% assis sur les Bénéfices nets des entreprises : 317 738 423 FCFA
- Report à nouveau bénéficiaire provenant du résultat de l'exercice 2024 : 6 312 558 219 FCFA
- Correction comptable approprié d'erreurs significatives liées aux congés payés des années antérieurs 2020 à 2024 dans le report à nouveau bénéficiaire de l'exercice 2024 : 1 641 336 692 FCFA
- Correction comptable approprié d'erreurs significatives en lien avec la dette ARCEP de l'exercice 2014 dans le report à nouveau bénéficiaire de l'exercice 2024 : 4 106 702 515 FCFA
- Bénéfice net distribuable de l'exercice : 16 133 701 741 FCFA
- Affectation aux Dividendes : 11 293 548 800 FCFA
- Report à nouveau bénéficiaire provenant de l'exercice 2025 : 4 840 152 941 FCFA

L'Assemblée Générale approuve l'affectation proposée par le Conseil d'Administration et décide de distribuer un dividende de 11 293 548 800 FCFA à raison de 166,0816 FCFA pour chacune des 68 000 000 actions composant le capital social et ayant droit du fait de leur date de jouissance. Ce dividende sera mis en paiement à partir du 15 juin 2026. Conformément aux dispositions du Code Générale des impôts, les dividendes seront assujettis à l'Impôt sur le Revenu des capitaux mobiliers (IRCM) au taux de 12,5%.

Le dividende par action net de l'IRCM ressort donc à 145,3214 FCFA.

#### **4- Ratification de la cooptation de Monsieur Brahim BOUDAOUUD en qualité d'Administrateur**

L'Assemblée Générale, statuant aux conditions de quorum et de majorité requises pour les Assemblées Générales Ordinaires, décide de ratifier la cooptation de Monsieur Brahim BOUDAOUUD en tant qu'Administrateur de la société, en remplacement de Monsieur Lhousaine OUSSALAH et pour la durée restante du mandat de ce dernier, soit jusqu'à l'issue de l'Assemblée Générale Ordinaire appelée à statuer sur les comptes de l'exercice clos au 31 décembre 2027.

#### **5- Ratification de la cooptation de Monsieur Mostapha LAARABI en qualité d'Administrateur**

L'Assemblées Générales Ordinaires, décide de ratifier la cooptation de Monsieur Mostapha LAARABI en tant qu'Administrateur de la société, en remplacement de Monsieur Aissam WAKRIM et pour la durée restante du mandat de ce dernier, soit jusqu'à l'issue de l'Assemblée Générale Ordinaire appelée à statuer sur les comptes de l'exercice clos au 31 décembre 2027.

#### **6- Pouvoirs pour l'accomplissement des formalités légales**

L'Assemblée Générale, statuant aux conditions de quorum et de majorité requises pour les Assemblées Générales Ordinaires, confère tous pouvoirs au porteur d'un extrait ou d'une copie du procès-verbal de la présente Assemblée à l'effet d'accomplir toutes les formalités prévues par la loi.

09 avril 2026

**CALENDRIER DE PAIEMENT DES DIVIDENDES**

ANNEE : 2025

Titres	Montant du dividende net par action en FCFA	Numéro de l'Avis	Date de publication de l'Avis au BOC	Ex-dividende	Date de paiement du dividende
				T-1	T
BOA BURKINA FASO	397	072-2026 BRVMDG	31/03/2026	22/04/2026	23/04/2026

# BULLETIN OFFICIEL

OPCVM: FONDS COMMUNS DE PLACEMENT ET SOCIÉTÉS D'INVESTISSEMENT À CAPITAL VARIABLE

Jeudi 9 avril 2026



Sociétés de gestion	Dépositaire	OPCVM	Catégorie	Origine	Valeur Liquidative						
					Précédente		Actuelle		Variation		
					Quotidienne	Date	Valeur	Date	Date	%	
AFRICABOURSE ASSET MANAGEMENT	AFRICABOURSE SA	FCP AAM EPARGNE CROISSANCE	D	5 000	12 182,26	07/04/2026	12 178,00	08/04/2026	19/11/2012	143,56%	-0,03%
		FCP AAM OBLIGATIFS	OATC	5 000	9 508,35	07/04/2026	9 405,58	08/04/2026	12/09/2012	88,11%	-1,08%
		FCP AAM EPARGNE ACTION	A	5 000	11 040,36	07/04/2026	11 064,95	08/04/2026	16/01/2017	121,30%	0,22%
AFRICAM SA	SBIF	FCP AAM SERENITIS	OATC	10 000	12 863,76	07/04/2026	12 870,14	08/04/2026	20/12/2023	28,70%	0,05%
		FCP EXPANSIO	D	5 000	13 614,98	03/04/2026	ND	ND	01/01/2013	-	-
		FCP SECURITAS	OMLT	5 000	8 738,29	03/04/2026	ND	ND	01/01/2013	-	-
AFRICAINNE DE GESTION D'ACTIFS	SGI AGI	FCP VALORIS	A	5 000	18 691,47	03/04/2026	ND	ND	01/01/2013	-	-
		FCP CAPITAL PLUS	D	1 000	1 623,53	03/04/2026	ND	ND	11/03/2019	-	-
		FCP CONFORT PLUS	OMLT	1 000	1 518,40	03/04/2026	ND	ND	11/03/19	-	-
ATLANTIC ASSET MANAGEMENT	ATLANTIQUE FINANCE	FCP ATLANTIQUE CROISSANCE	D	5 000	5 802,43	16/01/2025	ND	ND	30/05/2015	-	-
		FCP ATLANTIQUE LIQUIDITE	OCT	5 000	6 535,44	16/01/2025	ND	ND	12/07/2019	-	-
		FCP ATLANTIQUE ACTIONS	A	5 000	9 679,97	16/01/2025	ND	ND	25/10/2019	-	-
		FCP ATLANTIQUE SERENITE	OMLT	5 000	6 852,59	16/01/2025	ND	ND	12/07/2019	-	-
		FCP ATLANTIQUE HORIZON	D	5 000	9 186,01	16/01/2025	ND	ND	25/10/2019	-	-
		FCP ATLANTIQUE SECURITE	OMLT	5 000	7 258,57	16/01/2025	ND	ND	30/05/2015	-	-
		FCP ATLANTIQUE CROISSANCE	D	10 000	ND	04/11/2025	ND	05/11/2025	-	-	-
BNI GESTION	BNI FINANCES	OBLIG SECURITE	OMLT	10 000	11 585,00	05/11/2025	ND	ND	06/06/2014	-	-
		FCP DYNAMIC SAVINGS	A	10 000	13 386,00	05/11/2025	ND	ND	-	-	-
		FCP Emergence	D	5 000	8 820,30	17/03/2026	ND	ND	Feb. 2010	-	-
BOA ASSET MANAGEMENT	BOA CAPITAL SECURITIES	FCP Tres Monea	OCT	25 000 000	38 678 589,76	23/10/2023	ND	ND	Dec. 2013	-	-
		FCP ACTIONS PHARMACIE	D	10 000	1 261,70	07/04/2026	1 260,40	08/04/2026	25/07/14	26,04%	-0,10%
CGF GESTION	CGF BOURSE	FCP SALAM CI	D	10 000	1 227,96	07/04/2026	1 224,58	08/04/2026	01/03/17	22,46%	-0,27%
		FCP AL BARAKA 2	D	10 000	1 330,74	07/04/2026	1 328,77	08/04/2026	25/01/18	32,88%	-0,15%
		FCP ASSUR SENEGAL	D	100 000	1 692 282,88	07/04/2026	1 689 857,86	08/04/2026	06/07/14	68,99%	-0,14%
		FCP AVANTAGE AKWABA	D	10 000	1 913,42	07/04/2026	1 911,33	08/04/2026	29/03/13	91,13%	-0,11%
		FCP PLACEMENT CROISSANCE	A	10 000	2 044,21	07/04/2026	2 039,18	08/04/2026	29/03/13	103,92%	-0,25%
		FCP POSTEFINANCES HORIZON	D	10 000	2 679,29	07/04/2026	2 674,16	08/04/2026	27/06/09	167,42%	-0,19%
		FCP PLACEMENT QUETUDE	O	10 000	1 791,09	07/04/2026	1 789,42	08/04/2026	29/03/13	78,94%	-0,09%
		FCP LIQUIDITE-OPTIMUM	D	10 000	14 138,69	07/04/2026	14 123,08	08/04/2026	01/10/17	41,23%	-0,110%
		FCP BNDE VALEURS	D	10 000	1 477,90	07/04/2026	1 475,14	08/04/2026	02/09/16	47,51%	-0,187%
		CORIS ASSET MANAGEMENT	CORIS BOURSE	FCP CORIS ACTIONS	A	5 000	12 040,55	03/03/2026	ND	ND	11/11/2014
FCP ASSURANCES	OCT			5 000	5 999,32	03/03/2026	ND	ND	22/11/2019	-	-
FCP CORIS PERFORMANCE	D			5 000	11 158,53	03/03/2026	ND	ND	11/11/2014	-	-
NSIA AM	BOA CI	NSIA FONDOS DIVERSIFIE	D	5 000	7 641,51	07/04/2026	7 639,10	08/04/2026	03/12/2018	52,78%	-0,03%
		AUREORE OPPORTUNITES	A	5 000	10 388,28	07/04/2026	10 380,16	08/04/2026	08/03/2019	107,60%	-0,08%
		AUREORE SECURITE	OMLT	5 000	6 654,52	07/04/2026	6 657,02	08/04/2026	03/09/2021	33,14%	0,04%
		NSIA ASSURANCES OPTIMUM	D	1 000 000	1 419 400,39	07/04/2026	1 419 038,95	08/04/2026	30/09/2021	41,90%	-0,03%
		AUREORE MONETARIS	M	5 000	5 995,76	07/04/2026	5 998,46	08/04/2026	24/04/2024	19,97%	0,05%
	NSIA FINANCE	TAWFIR HALAL	D	5 000	6 375,03	07/04/2026	6 388,37	08/04/2026	17/07/2024	27,77%	0,21%
		AUREORE SECURITE II	OMLT	5 000	6 019,01	07/04/2026	6 021,27	08/04/2026	17/10/2024	20,43%	0,04%
		AUREORE OBLIGATIONS SOUVERAINES	OMLT	10 000	11 141,89	07/04/2026	11 147,81	08/04/2026	03/03/2025	11,48%	0,05%
		OBLIGATIONS PREMIUM	OMLT	5 000	5 736,24	07/04/2026	5 737,71	08/04/2026	26/02/2025	14,75%	0,03%
		FCP-2 OPTI REVENU	OMLT	5 000	9 698,01	07/04/2026	9 716,83	08/04/2026	01/02/2002	94,34%	0,19%
OAM S.A	SGI TOGO	FCP-3 OPTI CAPITAL	D	5 000	25 778,71	07/04/2026	25 771,32	08/04/2026	24/01/2003	415,43%	-0,03%
		FCP SOGAEVENIR	D	500	2 411,00	16/10/2025	ND	ND	01/10/2002	-	-
		FCP SOGDEFI	D	4 888	5 634,00	16/10/2025	ND	ND	23/12/2014	-	-
SOGESPAR	SOGEBOURSE	FCP SOGEDYNAMIQUE	A	4 888	5 808,00	16/10/2025	ND	ND	23/12/2014	-	-
		FCP SOGELIQUID	M	10 000 000	11 193 627,00	16/10/2025	ND	ND	16/06/2020	-	-
		FCP SOGEPRIVILLEGE	D	4 888	5 632,00	16/10/2025	ND	ND	23/12/2014	-	-
		FCP SOGSECURITE	OMLT	4 888	5 155,00	16/10/2025	ND	ND	23/12/2014	-	-
		FCP SOGEVALOR	A	1 000	5 694,00	16/10/2025	ND	ND	04/06/2002	-	-
		FCP SOAGA EPARGNE ACTIVE	D	10 000	15 707,70	07/04/2026	15 678,55	08/04/2026	28/10/2016	56,79%	-0,19%
		SICAV Abdou DIOUF	D	10 000 000	17 652 605,90	07/04/2026	17 619 326,43	08/04/2026	01/12/2003	76,19%	-0,19%
		FCP BOAD CAPITAL RETRAITE	OMLT	10 000	14 788,86	07/04/2026	14 790,63	08/04/2026	08/07/2020	47,91%	0,01%
		FCP SOAGA EPARGNE OBLIGATIONS	OMLT	5 000	6 639,37	07/04/2026	6 640,09	08/04/2026	28/04/2021	32,80%	0,01%
		FCP SOAGA EPARGNE ACTIONS	A	5 000	12 922,74	07/04/2026	12 859,26	08/04/2026	11/03/2020	157,19%	-0,49%
SOAGA-SA	SGI-BOA CAPITAL SECURITIES	FCP SOAGA EPARGNE SERENITE	OMLT	10 000	17 430,17	07/04/2026	17 432,06	08/04/2026	28/10/2016	74,32%	0,01%
		FCP SOAGA EPARGNE QUETUDE	OMLT	5 000	6 437,97	07/04/2026	6 438,77	08/04/2026	19/06/2023	28,78%	0,01%
		FCP SOAGA EPARGNE DYNAMIQUE	A	5 000	8 300,01	07/04/2026	8 273,40	08/04/2026	19/06/2023	65,47%	-0,32%
		FCP SOAGA TRESORERIE	M	10 000	10 552,37	07/04/2026	10 553,40	08/04/2026	30/05/2025	5,53%	0,01%
		FCP GOORGOORLU	OCT	1 000	1 003,91	03/03/2026	ND	ND	28/02/2025	-	-
		FCP SAPHIR DYNAMIQUE	D	5 000	7 796,49	07/04/2026	7 792,03	08/04/2026	28/08/2017	55,84%	-0,06%
		FCP SAPHIR QUETUDE	OMLT	5 000	6 714,36	07/04/2026	6 714,89	08/04/2026	28/08/2017	34,30%	0,01%
WAFI CAPITAL S.A.	SGI AGI BENIN	SICAV WAFI CAPITAL	D	10 000	10 974,62	15/10/2025	ND	ND	05/06/2020	-	-
SGO MALI FINANCES	SGI MALI SA	FCP NYESGUI	D	10 000	17 274,44	12/03/2026	ND	ND	01/07/2018	-	-
HEBDOMADAIRES											
BNI GESTION	BNI FINANCES	FCP INITIATIVES SOLIDARITE	D	5 000	6 236,00	24/10/2025	6 318,00	31/10/2025	22/05/2013	26,36%	1,31%
		FCPE SODEFOR	D	2 500	8 542,00	24/10/2025	8 506,00	31/10/2025	18/12/2009	240,24%	-0,42%
		FCP PAM Actions	A	10 000	27 104,84	19/03/2026	26 266,01	26/03/2026	13/12/2017	162,66%	-3,09%
PHOENIX AFRICA ASSET MANAGEMENT	Phoenix Capital Management	FCP PAM Diversifié Equilibre	D	10 000	22 282,37	19/03/2026	21 795,19	26/03/2026	13/12/2017	117,95%	-2,19%
		FCP PAM Diversifié Obligations	D	10 000	18 628,04	19/03/2026	18 341,55	26/03/2026	13/12/2017	83,42%	-1,54%
		FCP Global Investors	D	25 000	53 726,66	06/03/2026	54 137,49	13/03/2026	Dec. 2012	116,55%	0,76%
BOA ASSET MANAGEMENT	BOA CAPITAL SECURITIES	FCP Boa Obligations	OMLT	10 000	13 551,19	06/03/2026	13 560,61	13/03/2026	Mars. 2017	35,61%	0,07%
		FCP Boa Sécurité	OMLT	100 000	120 766,92	03/03/2026	120 891,75	10/03/2026	Mar. 2021	20,89%	0,10%
		FCP Boa Actions	A	10 000	24 540,59	06/03/2026	24 689,93	13/03/2026	Jul. 2017	146,90%	0,61%
		FCP Boa Rendement	OMLT	25 000 000	39 802 501,18	06/03/2026	39 835 572,45	13/03/2026	Dec. 2017	59,34%	0,08%
		FCP BRIDGE EQUILIBRE	D	5 000	8 872,43	20/03/2026	8 781,78	27/03/2026	27/09/2017	75,64%	-1,02%
BRIDGE ASSET MANAGEMENT	BRIDGE SECURITIES	FCP BRIDGE DIVERSIFIE CROISSANCE	D	5 000	9 185,28	20/03/2026	9 093,80	27/03/2026	13/03/2018	81,88%	-1,00%
		FCP BRIDGE OBLIGATIONS	OMLT	5 000	6 876,63	20/03/2026	6 886,13	27/03/2026	01/10/2019	37,72%	0,14%
		FCP ENKO CAPITAL GARANTI	D	10 000	20 907,88	25/02/2026	20 907,88	03/03/2026	21/09/2020	109,08%	0,00%
ENKO CAPITAL WEST AFRICA	EDC Investment Corporation	FCP PATRIMOINE	OMLT	10 000	13 611,96	02/03/2026	13 611,96	03/03/2026	18/10/2020	36,12%	0,00%
		FCP ENKO CAPITAL OBLIGATIONS	OMLT	10 000	12 628,61	25/02/2026	12 628,61	03/03/2026	16/03/2021	26,29%	0,00%
		FCP ENKO CAPITAL LIQUIDITE	OMLT	10 000	10 331,22	02/03/2026	10 331,22	03/03/2026	18/04/2024	3,31%	0,00%
NSIA AM	UBA CI	EVOLUTIS	D	5 000	6 974,77	27/03/2026	6 982,69	03/04/2026	16/12/2019	39,65%	0,11%
		FCP BAM TRESOR	OCT	10 000	11 733,14	26/03/2026	11 758,59	02/04/2026	21/12/2023	17,59%	0,22%
BAOBAB ASSET MANAGEMENT	FGI	FCP BAM WURUS	A	10 000	17 398,96	27/03/2026	17 381,91	03/04/2026	12/04/2024	73,82%	-0,10%
		FCP SDE	D	1 000	2 815,88	05/03/2026	2 828,71	46 093,00	12/03/2026	181,59%	0,46%
IMPAXIS ASSET MANAGEMENT	IMPAXIS SECURITIES	FCPCR SONATEL	D	1 000	11 276,04	01/04/2026	11 254,87	03/04/2026	19/02/2004	1025,49%	-0,19%
		FCPE FORCE PAD	D	1 000	2 542,47	02/04/2026	2 542,95	09/04/2026	16/02/2014	154,30%	0,02%
		FCPE SINI GNESSIGUI	D	1 000	2 168,76	01/04/2026	2 164,70	08/04/2026			