

BRVM COMPOSITE	406,43
Variation Jour	-0,71 %
Variation annuelle	17,55 %

BRVM 30	191,33
Variation Jour	-0,46 %
Variation annuelle	15,09 %

BRVM PRESTIGE	157,71
Variation Jour	-0,78 %
Variation annuelle	9,33 %

Evolution des indices

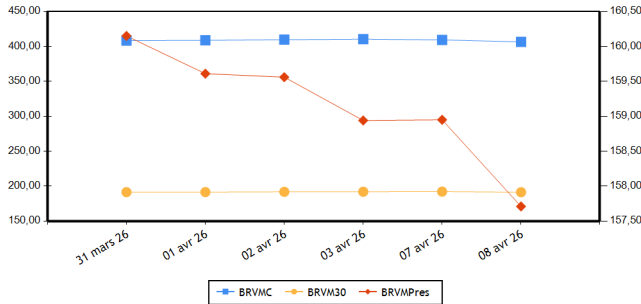

Volumes et valeurs transigés

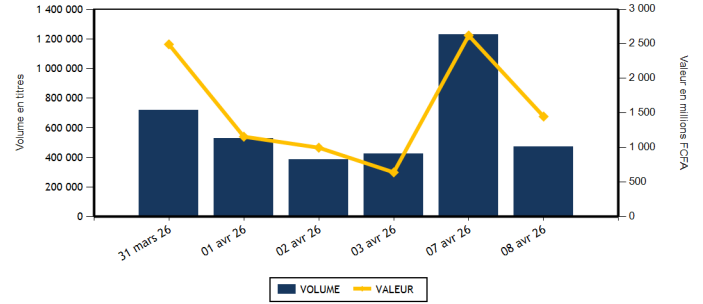

Actions	Niveau	Evol. Jour
Capitalisation boursière (FCFA)(Actions & Droits)	15 670 163 136 308	-0,71 %
Volume échangé (Actions & Droits)	444 168	-63,89 %
Valeur transigée (FCFA) (Actions & Droits)	1 198 904 829	-54,20 %
Nombre de titres transigés	47	0,00 %
Nombre de titres en hausse	16	0,00 %
Nombre de titres en baisse	21	-16,00 %
Nombre de titres inchangés	10	66,67 %

Obligations	Niveau	Evol. Jour
Capitalisation boursière (FCFA)	11 960 741 738 046	0,06 %
Volume échangé	26 072	7 659,52 %
Valeur transigée (FCFA)	250 059 370	7 957,28 %
Nombre de titres transigés	5	-44,44 %
Nombre de titres en hausse	1	-50,00 %
Nombre de titres en baisse	1	-50,00 %
Nombre de titres inchangés	3	-40,00 %

PLUS FORTES HAUSSES

Titres	Cours	Evol. Jour	Evol. annuelle
SETAO CI (STAC)	3 895	7,45 %	193,96 %
SICOR CI (SICC)	3 995	6,11 %	21,06 %
SICABLE CI (CABC)	4 425	4,36 %	87,50 %
SUCRIVOIRE (SCRC)	1 980	4,21 %	86,79 %
CFAO MOTORS CI (CFAC)	1 700	3,98 %	18,88 %

PLUS FORTES BAISES

Titres	Cours	Evol. Jour	Evol. annuelle
UNILEVER CI (UNLC)	60 125	-7,50 %	75,68 %
SODE CI (SDCC)	7 300	-2,67 %	25,86 %
SOCIETE GENERALE COTE D'IVOIRE (SGBC)	33 100	-2,65 %	10,72 %
TOTALENERGIES MARKETING SN (TTLS)	3 290	-2,37 %	31,60 %
UNIWAX CI (UNXC)	1 935	-2,27 %	38,21 %

INDICES PAR COMPARTIMENT

Base = 100 au 02 janvier 2023	Nombre de sociétés	Valeur	Evol. Jour	Evol. annuelle	Volume	Valeur	PER moyen
BRVM-PRESTIGE	12	157,71	-0,78 %	9,33 %	33 470	417 624 235	11,76
BRVM-PRINCIPAL (**)	35	285,38	-0,55 %	31,12 %	410 698	781 280 594	17,44

(**) PER moyen calculé sans la valeur UNILEVER CI

INDICE TOTAL RETURN

Base = 100 au 02 janvier 2025	Nombre de sociétés	Valeur	Evol. Jour	Evol. annuelle	Volume	Valeur	PER moyen
BRVM - COMPOSITE TOTAL RETURN (**)	47	156,51	-0,70 %	17,55 %	444 168	1 198 904 829	13,83

(**) PER moyen calculé sans la valeur UNILEVER CI

INDICES SECTORIELS

Base = 100 au 02 janvier 2025	Nombre de sociétés	Valeur	Evol. Jour	Evol. annuelle	Volume	Valeur	PER moyen
BRVM - TELECOMMUNICATIONS	3	102,72	-0,93 %	8,24 %	12 941	267 681 355	9,81
BRVM - CONSOMMATION DISCRETIONNAIRE	7	200,28	2,22 %	15,76 %	20 302	42 390 005	70,29
BRVM - SERVICES FINANCIERS	16	177,05	-0,33 %	21,38 %	338 874	569 071 394	12,00
BRVM - CONSOMMATION DE BASE (**)	9	265,84	-2,28 %	23,03 %	41 408	223 608 700	13,00
BRVM - INDUSTRIELS	6	217,43	2,48 %	64,31 %	22 990	73 113 270	17,65
BRVM - ENERGIE	4	142,05	-0,65 %	28,08 %	5 805	15 719 890	18,24
BRVM - SERVICES PUBLICS	2	145,50	-0,71 %	37,39 %	1 848	7 320 215	18,06

(**) PER moyen calculé sans la valeur UNILEVER CI

Indicateurs	BRVM COMPOSITE
PER moyen du marché (**)	13,83
Taux de rendement moyen du marché	6,42
Taux de rentabilité moyen du marché	7,66
Nombre de sociétés cotées	47
Nombre de lignes obligataires	191
Volume moyen annuel par séance	2 042 221,00
Valeur moyenne annuelle par séance	3 022 774 233,88

(**) PER moyen calculé sans la valeur UNILEVER CI

Indicateurs	BRVM COMPOSITE
Ratio moyen de liquidité	14,40
Ratio moyen de satisfaction	33,11
Ratio moyen de tendance	229,92
Ratio moyen de couverture	43,49
Taux de rotation moyen du marché	0,04
Prime de risque du marché	1,48
Nombre de SGI participantes	35

Définitions

Volume moyen annuel par séance = Volume annuel échangé / nombre de séances
 Valeur moyenne annuelle par séance = Valeur annuelle échangée / nombre de séances
 Ratio moyen de liquidité = Moyenne des ratios de liquidité (Titres échangés / Volume des ordres de vente)
 Ratio moyen de satisfaction = Moyenne des ratios de satisfaction (Titres échangés / Volume des ordres d'achat)
 Ratio moyen de tendance = Moyenne des ratios de tendance (Volume des ordres d'achat / Volume des ordres de vente)
 Ratio moyen de couverture = Moyenne des ratios de couverture (Volume des ordres de vente / Volume des ordres d'achat)

Taux moyen de rotation = moyenne des taux de rotation des actions cotées (volume transigé/capital flottant)
 PER moyen du marché = moyenne des PER des actions cotées ayant un PER positif
 Taux de rendement moyen = moyenne des taux de rendement des actions cotées ayant distribué un dividende
 Taux de rentabilité moyen = moyenne des taux de rentabilité des actions cotées
 Prime de risque du marché = (1 / le PER moyen du marché) - le taux de référence actuel des emprunts d'Etat

BOURSE REGIONALE DES VALEURS MOBILIERES

Siège Social : Abidjan - Côte d'Ivoire, 18 av. Joseph Anoma
 Adresse : 01 BP 3802 Abidjan 01
 Tel : +225 20 31 55 50 / +225 20 32 66 85
 Fax : +225 20 32 66 84
 E-mail : brvm@brvm.org Site web : www.brvm.org

PAYS DE L'UEMOA



MARCHE DES ACTIONS

Code Sect. Act. (*)	Symbole	Titre	Cours Précédent	Cours du jour		Variation jour	Séance de cotation		Cours Référence	Variation de l'année précédente	Dernier dividende payé		Rdt. Net	PER
				Ouv.	Clôt.		Volume	Valeur			Montant net	Date		
COMPARTIMENT PRESTIGE			157,71	points		-0,78 %								
CB	NTLC	NESTLE CI	12 300	12 125	12 200	-0,81 %	273	3 344 925	12 200	14,55 %	721,6	18-août-25	5,91 %	14,84
CB	PALC	PALM CI	8 200	8 200	8 200	0,00 %	993	8 132 080	8 200	1,23 %	451,45	10-sept.-25	5,51 %	8,17
CB	SPHC	SAPH CI	7 045	7 050	7 050	0,07 %	4 684	32 923 420	7 050	-10,76 %	323,84	17-juil.-25	4,59 %	7,22
ENE	SMBC	SMB CI	11 900	12 000	11 850	-0,42 %	89	1 053 400	11 850	24,74 %	616	15-sept.-25	5,20 %	10,62
ENE	TTLT	TOTALENERGIES MARKETING CI	2 650	2 700	2 650	0,00 %	2 843	7 570 015	2 650	13,49 %	195,67	3-sept.-25	7,38 %	18,36
ENE	TTLS	TOTALENERGIES MARKETING SN	3 370	3 120	3 290	-2,37 %	816	2 591 235	3 290	31,60 %	222,4	11-juil.-25	6,76 %	15,01
FIN	ECOC	ECOBANK COTE D'IVOIRE	16 350	16 700	16 500	0,92 %	573	9 403 500	16 500	3,13 %	707,52	30-mai-25	4,29 %	15,80
FIN	SGBC	SOCIETE GENERALE COTE D'IVOIRE	34 000	34 000	33 100	-2,65 %	492	16 517 285	33 100	10,72 %	1645,78	5-août-25	4,97 %	10,17
FIN	SIBC	SOCIETE IVOIRIENNE DE BANQUE	6 995	7 100	7 000	0,07 %	9 766	68 407 020	7 000	21,74 %	330	31-juil.-25	4,71 %	13,93
TEL	ONTBF	ONATEL BF	2 850	2 940	2 850	0,00 %	3 729	10 562 650	2 850	14,69 %	189,53	21-juil.-25	6,65 %	9,41
TEL	ORAC	ORANGE COTE D'IVOIRE	15 200	15 200	15 000	-1,32 %	614	9 293 230	15 000	5,26 %	660	4-juin-25	4,40 %	13,47
TEL	SNTS	SONATEL SN	29 000	29 000	28 800	-0,69 %	8 598	247 825 475	28 800	10,26 %	1655	22-mai-25	5,75 %	6,96
TOTAL							33 470	417 624 235						

COMPARTIMENT PRINCIPAL			285,38	points		-0,55 %								
CB	SCRC	SUCRIVOIRE	1 900	1 940	1 980	4,21 %	28 321	54 785 105	1 980	86,79 %	40,5	20-août-21	2,05 %	14,98
CB	SICC	SICOR CI	3 765	4 000	3 995	6,11 %	26	103 950	3 995	21,06 %	1919	25-sept.-00		124,55
CB	SLBC	SOLIBRA CI	38 000	38 500	37 500	-1,32 %	152	5 664 600	37 500	29,76 %	1073,6	29-juil.-25	2,86 %	28,75
CB	SOGC	SOGB CI	7 800	7 720	7 800	0,00 %	2 260	17 451 710	7 800	-1,27 %	528	15-juil.-25	6,77 %	12,85
CB	STBC	SITAB CI	21 400	21 400	21 340	-0,28 %	4 649	98 090 565	21 340	7,89 %	2096	29-août-25	9,82 %	8,57
CB	UNLC	UNILEVER CI	65 000	64 995	60 125	-7,50 %	50	3 112 345	60 125	75,68 %	1233	9-juil.-12		862,29
CD	ABJC	SERVAIR ABIDJAN CI	3 420	3 495	3 425	0,15 %	1 296	4 483 205	3 425	18,10 %	206,2	30-sept.-24	6,02 %	24,67
CD	BNBC	BERNABE CI	1 595	1 595	1 585	-0,63 %	565	899 355	1 585	12,41 %	150	24-juil.-23	9,46 %	1 435,58
CD	CFAC	CFAO MOTORS CI	1 635	1 635	1 700	3,98 %	6 545	10 946 640	1 700	18,88 %	7,04	19-août-25	0,41 %	65,69
CD	LNBB	LOTIERIE NATIONALE DU BENIN	3 915	3 850	3 910	-0,13 %	749	2 884 130	3 910	-8,96 %	275,5	31-juil.-25	7,05 %	10,90
CD	NEIC	NEI-CEDA CI	1 380	1 395	1 380	0,00 %	1 584	2 196 020	1 380	15,00 %	81,78	25-juin-24	5,93 %	
CD	PRSC	TRACTAFRIC MOTORS CI	4 995	5 070	5 100	2,10 %	735	3 724 870	5 100	31,61 %	182,16	30-sept.-25	3,57 %	22,25
CD	UNXC	UNIWAX CI	1 980	1 980	1 935	-2,27 %	8 828	17 255 785	1 935	38,21 %	60,75	29-juil.-22	3,14 %	
ENE	SHEC	VIVO ENERGY CI	2 190	2 190	2 185	-0,23 %	2 057	4 505 240	2 185	51,21 %	75,29	22-oct.-25	3,45 %	25,71
FIN	BICB	BIIC BN	5 110	5 110	5 110	0,00 %	674	3 439 085	5 110	2,71 %	254,6	15-sept.-25	4,98 %	9,73
FIN	BICC	BICI CI	23 605	23 750	24 000	1,67 %	282	6 736 575	24 000	23,43 %	830,72	23-mai-25	3,46 %	15,25
FIN	BOAB	BANK OF AFRICA BN	7 600	7 600	7 595	-0,07 %	1 522	11 477 865	7 595	29,83 %	468	3-juin-25	6,16 %	15,68
FIN	BOABF	BANK OF AFRICA BF	5 650	5 650	5 675	0,44 %	4 833	27 324 055	5 675	51,33 %	428	22-avr.-25	7,54 %	12,97
FIN	BOAC	BANK OF AFRICA CI	8 395	8 390	8 380	-0,18 %	26 580	221 183 755	8 380	16,71 %	469	20-mai-25	5,60 %	10,46
FIN	BOAM	BANK OF AFRICA ML	4 595	4 600	4 650	1,20 %	4 432	20 237 455	4 650	16,25 %	237,15	3-juin-25	5,10 %	11,52
FIN	BOAN	BANK OF AFRICA NG	2 810	2 800	2 800	-0,36 %	27 559	77 255 565	2 800	7,28 %	209,25	3-juin-25	7,47 %	142,30
FIN	BOAS	BANK OF AFRICA SENEGAL	6 800	6 790	6 685	-1,69 %	5 126	34 494 235	6 685	27,58 %	350	2-juin-25	5,24 %	10,99
FIN	CBIBF	CORIS BANK INTERNATIONAL	15 000	15 000	15 000	0,00 %	946	14 185 255	15 000	39,15 %	555	7-juil.-25	3,70 %	10,01
FIN	ETIT	ECOBANK TRANS. INCORP. TG	34	34	34	0,00 %	245 729	8 296 054	34	47,83 %	,6	8-juin-23	1,78 %	2,05
FIN	NSBC	NSIA BANQUE COTE D'IVOIRE	14 295	14 285	14 200	-0,66 %	366	5 224 765	14 200	24,07 %	668,15	9-juil.-25	4,71 %	9,22

FIN	ORGT	ORAGROUP TOGO	3 650	3 650	3 600	-1,37 %	7 049	25 057 235	3 600	50,00 %	59,52	17-juil.-20	1,65 %
FIN	SAFC	SAFCA CI	7 005	7 005	6 985	-0,29 %	2 945	19 831 690	6 985	111,35 %	23,04	29-juil.-11	
IND	CABC	SICABLE CI	4 240	4 395	4 425	4,36 %	7 481	33 420 115	4 425	87,50 %	112,72	2-juin-25	2,55 % 18,20
IND	FTSC	FILTISAC CI	2 305	2 305	2 375	3,04 %	1 903	4 507 750	2 375	6,98 %	1726,56	30-sept.-25	72,70 % 1,80
IND	SDSC	AFRICA GLOBAL LOGISTICS CI	1 900	1 900	1 920	1,05 %	5 192	9 780 515	1 920	26,73 %	92	29-août-25	4,79 % 4,96
IND	SEMC	EVIOSYS PACKAGING SIEM CI	1 920	1 950	1 930	0,52 %	3 185	6 128 275	1 930	175,71 %	14	28-déc.-21	0,73 % 48,04
IND	SIVC	ERIUM CI (Ex AIR LIQUIDE CI)	2 935	2 935	2 935	0,00 %	866	2 540 185	2 935	85,76 %	63	29-sept.-17	68,00
IND	STAC	SETAO CI	3 625	3 645	3 895	7,45 %	4 363	16 736 430	3 895	193,96 %	66,15	18-juil.-22	1,70 %
SPU	CIEC	CIE CI	3 350	3 350	3 350	0,00 %	1 565	5 241 525	3 350	41,95 %	158,4	31-juil.-25	4,73 % 18,57
SPU	SDCC	SODE CI	7 500	7 200	7 300	-2,67 %	283	2 078 690	7 300	25,86 %	352	30-sept.-25	4,82 % 16,60
TOTAL							410 698	781 280 594					

TOTAL
TOTAL - MARCHÉ DES ACTIONS

444 168 1 198 904 829

Secteurs d'activités (*) :

TEL : BRVM-TELECOMMUNICATIONS ; FIN : BRVM - SERVICES FINANCIERS ; CD : BRVM - CONSOMMATION DISCRETIONNAIRE ; CB : BRVM - CONSOMMATION DE BASE ; IND : BRVM - INDUSTRIELS ; ENE : BRVM - ENERGIE ; SPU : BRVM - SERVICES PUBLICS

MARCHÉ DES DROITS

Symbole	Titre	Cours Précédent	Cours du jour		Variation jour	Séance de cotation		Cours Référence	Variation depuis l'origine	Parité	Période de négociation	
			Ouv.	Clôt.		Volume	Valeur				Début	fin

TOTAL
TOTAL - MARCHÉ DES DROITS
Légende:

(d) Ex-dividende (V) Variation par rapport au cours de référence

Cours du jour: Ouv.: Ouverture Clôt.: Clôture Moy.: Moyen

Mentions : NC: Non Coté Ex-c: Ex-coupon Ex-d: Ex-droit SP: Suspendu Val-T: Valeur Théorique

PER = Cours / BNPA selon les données disponibles Rdt. Net: Rendement net (DNPA / Cours)

Comp.: 1 - Premier Compartiment 2 - Second Compartiment 3 - Compartiment de croissance

Ratio de liquidité = Titres échangés / Volume des ordres de vente

: Progression de l'indice sectoriel : Stabilité de l'indice sectoriel : Recul de l'indice sectoriel

MARCHE DES OBLIGATIONS
1. OBLIGATIONS CLASSIQUES

Symbole	Titre	Valeur nominale	Cours Précédent	Cours du jour	Cours Référence	Séance de cotation	Coupon couru	Coupon d'intérêt	Période	Montant net	Eché.	Type Amort
OBLIGATIONS SOUVERAINES												
EOM.010	ETAT DU MALI 6,20 % 2022-2029	10 000	10 000	NC	10 000		203,84	A	620,00	9-déc.-26	ACD	
EOM.011	ETAT DU MALI 6,40 % 2023-2030	10 000	10 000	NC	10 000		1,75	A	640,00	7-avr.-27	ACD	
EOM.012	ETAT DU MALI 6,50 % 2023-2030	10 000	9 600	NC	9 600		452,33	A	650,00	28-juil.-26	ACD	
EOM.013	ETAT DU MALI 6,50 % 2024-2034	10 000	10 000	NC	10 000		5,34	A	650,00	5-avr.-27	ACD	
EOM.014	ETAT DU MALI 3,00 % 2024-2031	10 000	10 000	NC	10 000		205,48	A	300,00	1-août-26	ACD	
EOM.015	ETAT DU MALI 6,55 % 2024-2031	10 000	10 000	NC	10 000		297,89	A	655,00	24-oct.-26	ACD	
EOM.016	ETAT DU MALI 6,35 % 2024-2029	10 000	10 000	NC	10 000		288,79	A	635,00	24-oct.-26	ACD	
EOM.017	ETAT DU MALI 6,55% 2025-2032	10 000	10 000	NC	10 000		19,74	A	655,00	28-mars-27	ACD	
EOM.018	ETAT DU MALI 6,35% 2025-2030	10 000	10 000	NC	10 000		19,14	A	635,00	28-mars-27	ACD	
EOM.019	ETAT DU MALI 6,55% 2025-2032	10 000	10 000	NC	10 000		423,51	A	655,00	15-août-26	ACD	
EOM.020	ETAT DU MALI 6,35% 2025-2030	10 000	10 000	NC	10 000		410,58	A	635,00	15-août-26	ACD	
EOM.04	ETAT DU MALI 6,50% 2019-2027	4 000	4 620	NC	4 620		192,33	A	260,00	12-juil.-26	AC	
EOM.05	ETAT DU MALI 6,50% 2020-2028	4 000	3 933	NC	3 933.20		8,55	A	260,00	27-mars-27	ACD	
EOM.06	ETAT DU MALI 6,50% 2020-2027	4 000	3 900	NC	3 900		91,43	A	260,00	30-nov.-26	AC	
EOM.07	ETAT DU MALI 6,50% 2021-2031	7 500	7 234	NC	7 233.75		476,82	A	487,50	16-avr.-26	AC	
EOM.08	ETAT DU MALI 6,20 % 2022-2032	10 000	9 800	NC	9 800		361,81	A	620,00	7-sept.-26	ACD	
EOM.09	ETAT DU MALI 6,30% 2022-2032	10 000	9 800	NC	9 800		207,12	A	630,00	9-déc.-26	ACD	
EOS.010	ETAT DU SENEGAL 6,15 % 2023-2030	10 000	10 000	NC	10 000		16,71	S	307,50	29-sept.-26	ACD	
EOS.011	ETAT DU SENEGAL 6,35 % 2023-2033	10 000	10 000	NC	10 000		17,26	S	317,50	29-sept.-26	ACD	
EOS.012	ETAT DU SENEGAL 6,15 % 2023-2028	10 000	10 000	NC	10 000		90,04	S	307,50	14-août-26	ACD	
EOS.013	ETAT DU SENEGAL 6,30 % 2023-2030	10 000	9 999	NC	9 999		92,24	S	315,00	14-août-26	ACD	
EOS.014	ETAT DU SENEGAL 6,50 % 2023-2033	10 000	10 000	NC	10 000		95,17	S	325,00	14-août-26	ACD	
EOS.015	ETAT DU SENEGAL 6,25 % 2024-2029	10 000	10 000	NC	10 000		100,14	S	312,50	9-août-26	ACD	
EOS.016	ETAT DU SENEGAL 6,45 % 2024-2031	10 000	10 000	NC	10 000		103,34	S	322,50	9-août-26	ACD	
EOS.017	ETAT DU SENEGAL 6,65 % 2024-2034	10 000	10 000	NC	10 000		106,55	S	332,50	9-août-26	ACD	
EOS.018	ETAT DU SENEGAL 6,40 % 2025-20	10 000	9 950	NC	9 950		305,93	S	320,00	16-avr.-26	IF	
EOS.019	ETAT DU SENEGAL 6,60 % 2025-2030	10 000	10 000	NC	10 000		315,49	S	330,00	16-avr.-26	ACD	
EOS.020	ETAT DU SENEGAL 6,75 % 2025-20	10 000	9 700	NC	9 700		322,66	S	337,50	16-avr.-26	ACD	
EOS.021	ETAT DU SENEGAL 6,95 % 2025-20	10 000	9 900	NC	9 900		332,23	S	347,50	16-avr.-26	ACD	
EOS.022	ETAT DU SENEGAL 6,40% 2025-202	10 000	9 950	NC	9 950		303,34	S	319,12	17-avr.-26	IF	
EOS.023	ETAT DU SENEGAL 6,60% 2025-203	10 000	10 200	NC	10 200		312,83	S	329,10	17-avr.-26	ACD	
EOS.024	ETAT DU SENEGAL 6,75% 2025-2032	10 000	10 000	NC	10 000		319,94	S	336,58	17-avr.-26	ACD	
EOS.025	ETAT DU SENEGAL 6,95% 2025-2035	10 000	9 500	NC	9 500		329,41	S	346,55	17-avr.-26	ACD	
EOS.026	ETAT DU SENEGAL 6,40% 2025-2028	10 000	9 950	NC	9 950		153,81	S	320,00	11-juil.-26	IF	
EOS.027	ETAT DU SENEGAL 6,60% 2025-2030	10 000	9 800	NC	9 800		158,62	S	330,00	11-juil.-26	ACD	
EOS.028	ETAT DU SENEGAL 6,75% 2025-2032	10 000	9 725	NC	9 725		162,22	S	337,50	11-juil.-26	ACD	
EOS.029	ETAT DU SENEGAL 6,95% 2025-2035	10 000	9 800	NC	9 800		167,03	S	347,50	11-juil.-26	ACD	
EOS.08	ETAT DU SENEGAL 5,95% 2022-2034	10 000	10 000	NC	10 000		122,92	A	595,00	29-déc.-26	ACD	
EOS.09	ETAT DU SENEGAL 6,00 % 2023-20	10 000	10 535	9 745	9 745	10	97 450	S	300,00	29-sept.-26	ACD	
TPBF.010	TPBF 6,50% 2020 - 2028	3 333	3 333	NC	3 333.36		11,19	S	108,33	20-sept.-26	ACD	
TPBF.011	TPBF 6,50 % 2020-2028	4 169	4 086	NC	4 085.62		66,62	S	135,49	9-juil.-26	ACD	
TPBF.012	TPBF 6.50% 2021-2031	10 000	9 990	NC	9 990		24,73	S	325,00	25-sept.-26	ACD	
TPBF.013	TPBF 6,50 % 2021 - 2031	10 000	9 600	9 600	9 600	1	9 600	S	325,00	6-juil.-26	ACD	
TPBF.014	TPBF 6,30% 2022-2034	10 000	9 795	NC	9 795		65,05	S	315,00	1-sept.-26	ACD	
TPBF.015	ETAT DU BURKINA 6,30 % 2022-2	10 000	10 000	NC	10 000		250,61	S	315,00	15-mai-26	ACD	
TPBF.016	ETAT DU BURKINA 6% 2023-2028	10 000	10 000	NC	10 000		145,86	S	300,00	10-juil.-26	ACD	
TPBF.017	TPBF 6,30 % 2023-2030	10 000	10 000	NC	10 000		308,08	S	315,00	12-avr.-26	ACD	
TPBF.018	TPBF 6,50% 2023-2033	10 000	9 950	NC	9 950		317,86	S	325,00	12-avr.-26	ACD	
TPBF.019	ETAT DU BURKINA 6,30% 2024-2029	10 000	10 000	NC	10 000		266,27	S	315,00	6-mai-26	ACD	
TPBF.020	ETAT DU BURKINA 6,55% 2024-2031	10 000	10 000	NC	10 000		276,84	S	327,50	6-mai-26	ACD	

TPBF.O21	ETAT DU BURKINA 6,50% 2024-2029	10 000	10 000	NC	10 000		235,22	S	325,00	28-mai-26	ACD
TPBF.O22	ETAT DU BURKINA 6,80% 2024-2032	10 000	10 000	NC	10 000		246,08	S	340,00	28-mai-26	ACD
TPBF.O23	ETAT DU BURKINA 6,60% 2025-2030	10 000	10 300	NC	10 300		300,83	S	330,00	24-avr.-26	ACD
TPBF.O24	ETAT DU BURKINA 6,80% 2025-2032	10 000	10 000	NC	10 000		309,94	S	340,00	24-avr.-26	ACD
TPBF.O25	ETAT DU BURKINA 7% 2025-2035	10 000	10 000	NC	10 000		319,06	S	350,00	24-avr.-26	ACD
TPBF.O4	TPBF 6,50% 2017-2027	10 000	10 700	NC	10 700		119,32	S	322,33	31-juil.-26	ACD
TPBF.O8	TPBF 6,50% 2019-2027	10 000	9 700	NC	9 700		272,44	S	322,30	6-mai-26	ACD
TPBF.O9	TPBF 6,50% 2019 - 2027 (*)	10 000	11 499	NC	11 499		325,00	S	325,00	8-avr.-26	ACD
TPBJ.O10	TPBJ 6,15% 2025-2035	10 000	10 000	NC	10 000		234,21	A	615,00	20-nov.-26	ACD
TPBJ.O3	TPBJ 6,50% 2020-2028	10 000	9 900	NC	9 900		402,47	A	650,00	25-août-26	AC
TPBJ.O4	TPBJ 5,50 % 2022-2037	10 000	10 000	NC	10 000		57,26	A	550,00	1-mars-27	AC
TPBJ.O5	TPBJ 5,85 % 2022-2042	10 000	9 900	NC	9 900		60,90	A	585,00	1-mars-27	ACD
TPBJ.O6	TPBJ 5,75% 2022-2037	10 000	10 000	NC	10 000		400,14	A	575,00	28-juil.-26	ACD
TPBJ.O7	TPBJ 5,70% 2023-2030	10 000	10 000	NC	10 000		40,60	A	570,00	13-mars-27	AC
TPBJ.O8	TPBJ 6,20% 2023-2038	10 000	10 000	NC	10 000		44,16	A	620,00	13-mars-27	AC
TPBJ.O9	TPBJ 6,00% 2025-2032	10 000	9 980	NC	9 980		228,49	A	600,00	20-nov.-26	ACD
TPCI.O100	TPCI 5,85% 2025-2032	10 000	10 000	NC	10 000		177,90	A	585,00	18-déc.-26	ACD
TPCI.O21	TPCI 6% 2016-2028 (*)	10 000	10 000	SP	10 000		600,00	A	600,00	8-avr.-26	ACD
TPCI.O22	TPCI 5,90% 2016 - 2026	10 000	10 000	SP	10 000		480,08	A	590,00	15-juin-26	ACD
TPCI.O23	TPCI 5,90% 2016-2026	10 000	10 000	NC	10 000		229,53	A	590,00	17-nov.-26	ACD
TPCI.O24	TPCI 6,25% 2017-2029	10 000	9 700	SP	9 700		13,66	S	312,50	30-sept.-26	ACD
TPCI.O28	TPCI 6% 2018 - 2026	10 000	9 200	NC	9 200		410,96	A	600,00	1-août-26	ACD
TPCI.O29	TPCI 6% 2018-2026	10 000	10 000	NC	10 000		563,74	A	600,00	19-avr.-26	ACD
TPCI.O31	TPCI 5,75% 2019 - 2026	10 000	10 230	SP	10 230		460,00	A	575,00	20-juin-26	ACD
TPCI.O32	TPCI 2,23% 2019-2026	10 000		SP			178,40	A	223,00	20-juin-26	ACD
TPCI.O34	TPCI 6% 2019-2029	3 750	3 675	SP	3 675		11,71	A	225,00	20-mars-27	ACD
TPCI.O35	TPCI 5,75% 2019 -2026	10 000	10 000	SP	10 000		426,92	A	575,00	11-juil.-26	ACD
TPCI.O36	TPCI 5,75% 2019- 2026	10 000	10 000	NC	10 000		362,33	A	575,00	21-août-26	ACD
TPCI.O37	TPCI 5,80% 2019-2026	2 000	2 011	NC	2 011		39,73	A	116,00	4-déc.-26	ACD
TPCI.O38	TPCI 5,75% 2019-2026	2 000	2 000	NC	2 000		39,38	A	115,00	4-déc.-26	ACD
TPCI.O39	TPCI 5,75% 2019 - 2026	2 000	2 000	NC	2 000		54,51	A	115,00	17-oct.-26	ACD
TPCI.O40	TPCI 5,75% 2019-2026	2 000	2 000	NC	2 000		27,73	A	115,00	10-janv.-27	ACD
TPCI.O41	TPCI 5,80% 2020-2027	10 000	10 000	SP	10 000		61,97	A	580,00	28-févr.-27	ACD
TPCI.O42	TPCI 5,90% 2020-2030	10 000	10 000	SP	10 000		63,04	A	590,00	28-févr.-27	ACD
TPCI.O43	TPCI 5,90% 2020 - 2030	10 000	10 000	SP	10 000		565,75	A	590,00	23-avr.-26	ACD
TPCI.O44	TPCI 5,80% 2020 - 2027	10 000	9 800	SP	9 800		556,16	A	580,00	23-avr.-26	ACD
TPCI.O45	TPCI 5,80% 2020 -2027	4 000	4 000	SP	4 000		188,14	A	232,00	16-juin-26	ACD
TPCI.O46	TPCI 5,90% 2020 - 2030	6 250	6 375	SP	6 375		299,04	A	368,75	16-juin-26	ACD
TPCI.O47	TPCI 5,80% 2020 - 2027	4 000	4 100	SP	4 100		188,14	A	232,00	16-juin-26	ACD
TPCI.O48	TPCI 5,80% 2020- 2027	4 000	4 039	SP	4 039.20		160,81	A	232,00	29-juil.-26	ACD
TPCI.O49	TPCI 5,90% 2020- 2030	6 250	6 303	SP	6 303.13		255,60	A	368,75	29-juil.-26	ACD
TPCI.O50	TPCI 5,90% 2020-2030	6 250	6 250	NC	6 250		225,29	A	368,75	28-août-26	ACD
TPCI.O51	TPCI 5,80 % 2020-2027	4 000	4 000	NC	4 000		119,50	A	232,00	2-oct.-26	ACD
TPCI.O52	TPCI 5,90 % 2020 -2030	6 250	6 250	NC	6 250		189,93	A	368,75	2-oct.-26	ACD
TPCI.O53	TPCI 5,80% 2020-2027	4 000	4 240	NC	4 240		102,97	A	232,00	28-oct.-26	ACD
TPCI.O54	TPCI 5,90% 2020-2030	6 250	6 250	NC	6 250		163,66	A	368,75	28-oct.-26	ACD
TPCI.O55	TPCI 5,80% 2020 -2027	4 000	4 000	NC	4 000		66,10	A	232,00	25-déc.-26	ACD
TPCI.O56	TPCI 5,90% 2020- 2030	6 250	7 726	NC	7 726.25		105,07	A	368,75	25-déc.-26	ACD
TPCI.O57	TPCI 5,80% 2020-2027	4 000	3 880	NC	3 880		88,35	A	232,00	20-nov.-26	ACD
TPCI.O58	TPCI 5,80% 2021-2028	4 000	4 000	SP	4 000		19,07	A	232,00	9-mars-27	ACD
TPCI.O59	TPCI 5,90% 2021-2031	6 250	6 469	SP	6 468.75		30,31	A	368,75	9-mars-27	ACD
TPCI.O60	TPCI 5,80% 2021-2028	10 000	10 000	SP	10 000		524,38	A	580,00	13-mai-26	ACD
TPCI.O61	TPCI 5,90% 2021-2031	10 000	10 000	SP	10 000		533,42	A	590,00	13-mai-26	ACD
TPCI.O62	TPCI 5,80 % 2021 -2028	6 000	6 000	SP	6 000		268,87	A	348,00	30-juin-26	ACD
TPCI.O63	TPCI 5,90% 2021 -2031	7 500	7 500	SP	7 500		341,88	A	442,50	30-juin-26	ACD
TPCI.O64	TPCI 5,80 % 2021 - 2028	6 000	5 969	NC	5 968.80		224,05	A	348,00	16-août-26	ACD
TPCI.O65	TPCI 5,90 % 2021-2031	7 500	7 500	NC	7 500		230,34	A	442,50	30-sept.-26	ACD
TPCI.O66	TPCI 5,90% 2021-2031	7 500	7 300	NC	7 299.75		186,70	A	442,50	5-nov.-26	ACD
TPCI.O67	TPCI 5,90 % 2021-2036	10 000	10 000	10 000	10 000	25 000	241 251 750	A	590,00	16-déc.-26	ACD
TPCI.O68	TPCI 5,90 % 2022-2037	10 000	10 000	NC	10 000		106,68	A	590,00	1-févr.-27	ACD
TPCI.O69	TPCI 5,75 % 2022-2037	10 000	9 999	SP	9 999		26,78	A	575,00	22-mars-27	ACD
TPCI.O70	TPCI 5,75 % 2022-2037	10 000	10 000	SP	10 000		541,92	A	575,00	29-avr.-26	ACD
TPCI.O71	TPCI 5,65% 2022-2032	10 000	10 000	SP	10 000		459,74	A	565,00	15-juin-26	ACD
TPCI.O72	TPCI 5,65% 2022-2029	8 000	7 920	SP	7 920		313,30	A	452,00	29-juil.-26	ACD

TPCI.073	TPCI 5,75% 2022-2032	8 750	8 750	SP	8 750			348,74	A	503,13	29-juil.-26	ACD
TPCI.074	TPCI 5,85% 2022-2042	8 947	8 947	SP	8 947,37			362,81	A	523,42	29-juil.-26	ACD
TPCI.075	TPCI 5,65% 2022-2029	10 000	10 700	NC	10 700			283,27	A	565,00	7-oct.-26	ACD
TPCI.076	TPCI 5,75% 2022-2032	10 000	10 500	NC	10 500			288,29	A	575,00	7-oct.-26	ACD
TPCI.077	TPCI (TAUX DE BASE + SPREAD) % 2022-2029	10 000	10 000	NC	10 000			109,80	T	174,50	11-mai-26	ACD
TPCI.078	TPCI 5,65% 2022-2029	10 000	10 000	NC	10 000			179,56	A	565,00	13-déc.-26	ACD
TPCI.079	TPCI 5,75% 2023-2030	8 000	8 600	SP	8 600			49,15	A	460,00	28-févr.-27	ACD
TPCI.080	TPCI 6% 2023-2030	10 000	9 500	SP	9 500			535,89	A	600,00	17-mai-26	ACD
TPCI.081	TPCI 5,90% 2023-2028	10 000	10 500	SP	10 500			405,73	A	590,00	31-juil.-26	ACD
TPCI.082	TPCI 6,00% 2023-2030	10 000	9 999	NC	9 999			412,60	A	600,00	31-juil.-26	ACD
TPCI.083	TPCI 5,90 % 2023-2028	10 000	9 900	9 900	9 900	50	495 000	287,73	A	590,00	12-oct.-26	ACD
TPCI.084	TPCI 6,00 % 2023-2030	10 000	9 999	NC	9 999			292,60	A	600,00	12-oct.-26	ACD
TPCI.085	TPCI 5,90 % 2023 - 2028	10 000	10 000	NC	10 000			185,89	A	590,00	14-déc.-26	ACD
TPCI.086	TPCI 6,00 % 2023 - 2030	10 000	10 000	NC	10 000			189,04	A	600,00	14-déc.-26	ACD
TPCI.087	TPCI 5,90% 2024-2029	10 000	9 715	SP	9 715			22,63	A	590,00	25-mars-27	ACD
TPCI.088	TPCI 6,00% 2024-2031	10 000	10 000	SP	10 000			23,01	A	600,00	25-mars-27	ACD
TPCI.089	TPCI 5,90% 2024-2029	10 000	12 100	SP	12 100			425,12	A	590,00	19-juil.-26	ACD
TPCI.090	TPCI 6,00% 2024-2031	10 000	10 000	SP	10 000			432,33	A	600,00	19-juil.-26	ACD
TPCI.091	TPCI 5,90% 2024-2029	10 000	10 000	NC	10 000			363,70	A	590,00	26-août-26	ACD
TPCI.092	TPCI 6,00% 2024-2031	10 000	10 000	NC	10 000			369,86	A	600,00	26-août-26	ACD
TPCI.093	TPCI 5,90% 2024-2029	10 000	9 700	NC	9 700			226,30	A	590,00	19-nov.-26	ACD
TPCI.094	TPCI 6,00% 2024-2031	10 000	9 800	NC	9 800			230,14	A	600,00	19-nov.-26	ACD
TPCI.095	TPCI 5,90% 2025-2030	10 000	10 000	SP	10 000			53,34	A	590,00	6-mars-27	ACD
TPCI.096	TPCI 6,00% 2025-2032	10 000	10 000	SP	10 000			54,25	A	600,00	6-mars-27	ACD
TPCI.097	TPCI 5,90% 2025-2030	10 000	10 000	NC	10 000			397,64	A	590,00	5-août-26	ACD
TPCI.098	TPCI 6,00% 2025-2032	10 000	10 000	NC	10 000			404,38	A	600,00	5-août-26	ACD
TPCI.099	TPCI 5,60% 2025-2030	10 000	10 000	NC	10 000			170,30	A	560,00	18-déc.-26	ACD
TPNE.010	TRESOR PUBLIC DU NIGER 6,60 % 2025-2030	10 000	10 000	NC	10 000			83,18	A	660,00	21-févr.-27	ACD
TPNE.02	TRESOR PUBLIC DU NIGER 6,50% 2019 - 2026	10 000	9 900	NC	9 900			445,21	A	650,00	1-août-26	ACD
TPNE.03	TRESOR PUBLIC DU NIGER 6,5% 2020-2027	4 000	3 892	NC	3 892			178,79	A	260,00	31-juil.-26	ACD
TPNE.04	TRESOR PUBLIC DU NIGER 6,30% 2	7 500	7 500	NC	7 500			293,86	A	472,50	24-août-26	ACD
TPNE.05	TPNE 6,15 % 2022-2034	10 000	11 550	NC	11 550			520,64	A	615,00	3-juin-26	ACD
TPNE.06	TRESOR PUBLIC DU NIGER 6,15% 2022 - 2034	9 000	8 955	NC	8 955			174,39	A	553,50	14-déc.-26	ACD
TPNE.07	TRESOR PUBLIC DU NIGER 6,25 % 2023-2028	7 500	7 500	NC	7 500			371,15	A	468,75	23-juin-26	ACD
TPNE.08	TRESOR PUBLIC DU NIGER 6,60% 2025-2030	10 000	9 800	NC	9 800			164,55	A	660,00	7-janv.-27	ACD
TPNE.09	TRESOR PUBLIC DU NIGER 6,90% 2025-2032	10 000		NC				172,03	A	690,00	7-janv.-27	ACD
TPTG.02	TPTG 6% 2022-2037	10 000	10 000	NC	10 000			235,07	A	600,00	16-nov.-26	ACD
TPTG.03	TPTG 6,45% 2025-2030	10 000	10 000	NC	10 000			58,32	A	645,00	6-mars-27	ACD
TPTG.04	TPTG 6,60% 2025-2032	10 000	9 999	NC	9 999			59,67	A	660,00	6-mars-27	ACD
TOTAL						25 061	241 853 800					

OBLIGATIONS D'INSTITUTIONS FINANCIÈRES RÉGIONALES ET INTERNATIONALES

BIDC.04	BIDC-EBID 6.10% 2017-2027	2 500	2 500	NC	2 500			123,67	A	152,50	16-juin-26	ACD
BIDC.05	BIDC-EBID 6,40% 2019-2026	10 000	11 500	NC	11 500			152,04	S	320,00	12-juil.-26	ACD
BIDC.06	BIDC-EBID 6,50 % 2021-2028	5 000	5 370	NC	5 370			125,54	S	161,16	18-mai-26	ACD
BIDC.07	BIDC-EBID 5,90% 2022-2029	7 000	7 000	NC	7 000			135,78	S	205,93	9-juin-26	ACD
CRRH.010	CRRH-UEMOA 6,10% 2022-2037	10 000	10 000	NC	10 000			107,85	S	305,00	3-août-26	AC
CRRH.06	CRRH-UEMOA 5.85% 2016-2026	10 000	10 000	NC	10 000			153,52	S	292,50	3-juil.-26	ACD
CRRH.07	CRRH-UEMOA 5.95% 2017-2029	3 333	3 333	NC	3 333			77,80	S	99,17	17-mai-26	AC
CRRH.08	CRRH-UEMOA 5.95% 2018-2030	4 167	4 125	NC	4 125			73,56	S	123,96	21-juin-26	AC
CRRH.09	CRRH-UEMOA 6.05% 2018-2033	5 333	5 333	NC	5 333			95,74	S	161,33	21-juin-26	AC
TOTAL												

OBLIGATIONS D'ENTREPRISES

Symbole	Titre	Valeur nominale	Cours Précédent	Cours du jour	Cours Référence	Séance de cotation Volume Valeur	Coupon couru	Période	Coupon d'intérêt Montant net	Eché.	Type Amort
FDFINBF.O1	FIDELIS FINANCE CAP25 7,00% 2023-2028	7 500	7 500	NC	7 500	187,93	S	244,72	20-mai-26	ACD	
FDFINBF.O2	FIDELIS FINANCE PME ELAN CROISSANCE UMOA 7% 2025-2030	10 000	10 000	NC	10 000	118,90	S	347,12	5-août-26	ACD	
NRMC.O1	NOURMONY HOLDING 7,25% 2024-2029	10 000	10 000	NC	10 000	79,81	S	352,33	26-août-26	ACD	
ORGT.O2	ORAGROUP SA 7,15% 2021-2028	6 000	7 440	NC	7 440	193,29	S	214,50	26-avr.-26	ACD	
PADS.O3	PAD 6,60% 2020-2027	4 000	4 000	NC	4 000	124,02	S	132,00	19-avr.-26	ACD	
PTRC.O1	PETRO IVOIRE 6,80% 2022-2029	10 000	11 900	NC	11 900	208,71	S	333,20	15-juin-26	ACD	
SNTS.O2	SONATEL 6,50% 2020-2027	3 000	3 000	NC	3 000	41,18	S	90,90	16-juil.-26	ACD	
TOTAL											
TOTAL - OBLIGATIONS CLASSIQUES						25 061	241 853 800				

2. OBLIGATIONS VERTES, SOCIALEMENT RESPONSABLES ET DURABLES (GSS)

Symbole	Titre	Valeur nominale	Cours Précédent	Cours du jour	Cours Référence	Séance de cotation Volume Valeur	Coupon couru	Période	Coupon d'intérêt Montant net	Eché.	Type Amort
OBLIGATIONS GSS SOUVERAINES											
TOTAL											
OBLIGATIONS GSS D'INSTITUTIONS FINANCIÈRES RÉGIONALES ET INTERNATIONALES											
BIDC.O8	BIDC-EBID GSS BOND 6,50% 2024-2031	10 000	9 900	NC	9 900	122,88	S	322,33	29-juil.-26	ACD	
CRRH.O11	SOCIAL BOND CRRH-UEMOA 6,00% 2025-2040	10 000	10 000	NC	10 000	205,48	S	299,18	4-juin-26	ACD	
TOTAL											
OBLIGATIONS GSS D'ENTREPRISES											
BABS.O1	GSS BAOBAB 6,80% 2024-2029	10 000	10 000	NC	10 000	290,70	S	318,72	24-avr.-26	ACD	
ECOC.O1	GENDER BOND ECOBANK CI 6,50% 2024-2029	10 000	10 000	NC	10 000	47,12	A	637,00	12-mars-27	ACD	
TOTAL											
TOTAL - OBLIGATIONS VERTES, SOCIALEMENT RESPONSABLES ET DURABLES											

3. FONDS COMMUNS DE TITRISATION DE CREANCES (FCTC)

Symbole	Titre	Valeur nominale	Cours Précédent	Cours du jour	Cours Référence	Séance de cotation Volume Valeur	Coupon couru	Période	Coupon d'intérêt Montant net	Eché.	Type Amort
FCTC D'ÉTAT ET D'INSTITUTIONS À PARTICIPATION MAJORITAIRE PUBLIQUE											
FEPTC.O1	FCTC EPT 7 % 2023-2030	7 917	7 917	NC	7 917	61,02	T	135,77	27-mai-26	ACD	
FEPTC.O2	FCTC EPT 7,25 % 2023-2033	9 688	9 688	NC	9 688	77,33	T	172,07	27-mai-26	ACD	
FEPTC.O3	FCTC EPT 7,50% 2023-2038	9 808		NC		81,00	T	180,22	27-mai-26	ACD	
TOTAL											
FCTC D'INSTITUTIONS FINANCIÈRES RÉGIONALES ET INTERNATIONALES											
FBOAD.O1	FCTC BOAD DOLI-P 6,10% 2023-2030	4 600	4 600	NC	4 600	14,61	S	142,22	21-sept.-26	AC	
FBOAD.O2	FCTC BOAD DOLI-P 9,50% 2024-2029	7 000	7 939	NC	7 938.70	253,25	S	329,77	20-mai-26	AC	
TOTAL											
FCTC D'ENTREPRISES											
FCAS.O1	FCTC CROISSANCE ATLANTIQUE 6,20% 2024-2029	6 844	6 844	NC	6 843.93	2,19	T	99,72	6-juil.-26	AC	
FNSBB.O1	FCTC KEUR SAMBA NSIA BANQUE 7% 2025-2030	8 800	8 800	NC	8 800	183,96	S	307,16	20-juin-26	AC	
FNSBB.O2	FCTC KEUR SAMBA NSIA BANQUE 9% 2025-2030	8 800	8 800	NC	8 800	236,52	S	394,92	20-juin-26	AC	
FNSBC.O2	FCTC KEUR SAMBA NSIA BANQUE CI 7% 2025-2030	8 095		8 095	8 095.24	500 4 047 620	29,50	T	142,83	20-juin-26	AC
FORBC.O1	FCTC KEUR SAMBA ORABANK CI 7% 2025-2030	8 095		8 095	8 095.24	500 4 047 620	29,50	T	142,83	20-juin-26	AC
FORBT.O1	FCTC ORABANK 7 % 2021-2026	1 667	2 114	NC	2 114.16	3,42	T	28,58	28-juin-26	ACD	
FSNBBF.O1	FCTC SONABHY 8,10 % 2025-2031	10 000	10 000	10 030	10 030	11 110 330	26,90	S	380,70	26-sept.-26	ACD
FSNTS.O1	FCTC SONATEL C-1 6,40 % 2023-2	10 000	10 000	NC	10 000	131,29	S	300,80	19-juil.-26	AC	
FSNTS.O2	FCTC SONATEL C-2 6,60 % 2023-2	10 000	9 950	NC	9 950	135,39	S	310,20	19-juil.-26	AC	
FTIMC.O1	FCTC TEYLIOM IMMO 7 % 2021-2028	3 750	3 600	NC	3 600	21,67	T	64,31	8-juin-26	ACD	
TOTAL						1 011	8 205 570				
TOTAL - FONDS COMMUNS DE TITRISATION DE CREANCES						1 011	8 205 570				

4. SUKUK ET TITRES ASSIMILES

Symbole	Titre	Valeur nominale	Cours Précédent	Cours du jour	Cours Référence	Séance de cotation Volume Valeur	Coupon couru	Coupon d'intérêt Période Montant net Eché.	Type Amort
SUKUK D'ÉTAT ET D'INSTITUTIONS À PARTICIPATION MAJORITAIRE PUBLIQUE									
SUKSN.S2	SUKUK SN 6% 2016-2026	10 000	10 000	NC	10 000		120,00	S 301,67 26-juil.-26	ACD
SUKTG.S1	SUKUK TG 6.5% 2016-2026	10 000	10 300	NC	10 300		102,73	S 371,86 17-août-26	ACD
TOTAL									

SUKUK D'INSTITUTIONS FINANCIÈRES RÉGIONALES ET INTERNATIONALES
TOTAL
SUKUK D'ENTREPRISES
TOTAL
TOTAL - SUKUK ET TITRES ASSIMILES
5. OBLIGATIONS CONVERTIBLES EN ACTIONS

Symbole	Titre	Valeur nominale	Cours Précédent	Cours du jour	Cours Référence	Séance de cotation Volume Valeur	Coupon couru	Coupon d'intérêt Période Montant net Eché.	Type Amort
SCRC.O1	SUCRIVOIRE SA 8,55 % 2024-2031	10 000	10 000	NC	10 000		813,44	A 829,35 15-avr.-26	ACD
TOTAL									
TOTAL - OBLIGATIONS CONVERTIBLES EN ACTIONS									

TOTAL - MARCHÉ DES OBLIGATIONS

26 072 250 059 370

Légende :
 (##) (*) Ex-Coupon couru (##)Cours de référence amorti / Coupon couru Ex-c (#)Ex-marge de profits
 Cours du jour: Ouv.: Ouverture Clôt.: Clôture Moy.: Moyen
 Type Amort: Type d'Amortissement IF: In Fine AC: Amortissement Constant AD: Amortissement Dégressif ACD: Amortissement Constant Différé
 Période: Périodicité de paiement des coupons A: Annuelle S: Semestrielle T: Trimestrielle
 Eché.: Échéance de paiement des intérêts
 Mentions: NC: Non Coté Ex-c: Ex-coupon ou Ex-droit SP: Suspendu

INFORMATIONS
OPERATIONS EN COURS

Emetteur	Opération
BANK OF AFRICA BF	Paiement de dividendes de 397 F CFA net par action, le 23/04/2026
BOAD TITRISATION	Première cotation - FCTC KEUR SAMBA NSIA BANQUE CI 7% 2025-2030 (FNSBC.O2) et FCTC KEUR SAMBA ORABANK CI 7 % 2025-2030 (FORBC.O1) - Première cotation le 08 avril 2026

AVIS

Entité	N°	Nature	Objet
DC/BR	066 - 2026	Paiement Intérêts	Paiement des intérêts annuels - SUCRIVOIRE SA 8,55 % 2024-2031
DC/BR	067 - 2026	Paiement Intérêts et remboursement	Paiement des intérêts annuels et remboursement partiel du capital - ETAT DU MALI 6,50 % 2021-2031
DC/BR	068 - 2026	Paiement Intérêts	Paiement des intérêts semestriels - ETAT DU SENEGAL 6,95 % 2025-2035
DC/BR	069 - 2026	Paiement Intérêts	Paiement des intérêts semestriels - ETAT DU SENEGAL 6,75 % 2025-2032
DC/BR	070 - 2026	Paiement Intérêts	Paiement des intérêts semestriels - ETAT DU SENEGAL 6,60 % 2025-2030
DC/BR	071 - 2026	Paiement Intérêts	Paiement des intérêts semestriels - ETAT DU SENEGAL 6,40 % 2025-2028
BRVM	088-2026	Paiement Intérêts et remboursement	Paiement des intérêts semestriels et remboursement partiel du capital - GSS BAOBAB SN 6,8 % 2024-2029 (BABS.O1)
BRVM	089-2026	Première cotation	Résultats de première cotation - FCTC KEUR SAMBA NSIA BANQUE CI 7% 2025-2030 (FNSBC.O2) & FCTC KEUR SAMBA ORABANK CI 7% 2025-2030 (FORBC.O1)

COMMUNIQUES

Emetteur	N°	Nature	Objet
----------	----	--------	-------

QUANTITES RESIDUELLES
MARCHE DES ACTIONS

Symbole	Titre	Quantité résiduelle à l'achat	Cours Achat / Vente			Quantité résiduelle à la vente	Cours de Référence
ABJC	SERVAIR ABIDJAN CI	7	3,425	/	3,445	50	3 425
BICB	BIIC BN	1	5,105	/	5,110	308	5 110
BICC	BICI CI	31	23,900	/	24,000	512	24 000
BNBC	BERNABE CI	10	1,580	/	1,590	515	1 585
BOAB	BANK OF AFRICA BN	55	7,525	/	7,595	60	7 595
BOABF	BANK OF AFRICA BF	113	5,675	/	5,680	20	5 675
BOAC	BANK OF AFRICA CI	27	8,380	/	8,390	9 003	8 380
BOAM	BANK OF AFRICA ML	5	4,600	/	4,650	497	4 650
BOAN	BANK OF AFRICA NG	100	2,755	/	2,800	533	2 800
BOAS	BANK OF AFRICA SENEGAL	52	6,680	/	6,685	674	6 685
CABC	SICABLE CI	21	4,300	/	4,425	20	4 425
CBIBF	CORIS BANK INTERNATIONAL	10	14,905	/	15,000	622	15 000
CFAC	CFAO MOTORS CI	20	1,685	/	1,700	373	1 700
CIEC	CIE CI	5	3,325	/	3,350	368	3 350
ECOC	ECOBANK COTE D'IVOIRE	99	16,350	/	16,500	1 726	16 500
ETIT	ECOBANK TRANS. INCORP. TG	302 259	33	/	34	440 071	34
FTSC	FILTISAC CI	217	2,350	/	2,375	378	2 375
LNBB	LOTIERIE NATIONALE DU BENIN	752	3,850	/	3,910	51	3 910
NEIC	NEI-CEDA CI	181	1,360	/	1,380	148	1 380
NSBC	NSIA BANQUE COTE D'IVOIRE	28	14,200	/	14,205	4	14 200
N TLC	NESTLE CI	1	12,200	/	12,300	143	12 200
ONTBF	ONATEL BF	16	2,850	/	2,880	20	2 850
ORAC	ORANGE COTE D'IVOIRE	461	15,000	/	15,100	20	15 000
ORGT	ORAGROUP TOGO	200	3,520	/	3,600	448	3 600
PALC	PALM CI	5	8,150	/	8,200	453	8 200
PRSC	TRACTAFRIC MOTORS CI	100	5,005	/	5,100	115	5 100
SAFC	SAFCA CI	47	6,800	/	6,985	421	6 985
SCRC	SUCRIVOIRE	206	1,975	/	1,980	19	1 980
SDCC	SODE CI	21	7,205	/	7,300	590	7 300
SDSC	AFRICA GLOBAL LOGISTICS CI	193	1,905	/	1,910	100	1 920
SEMC	EVIOSYS PACKAGING SIEM CI	6	1,930	/	1,950	790	1 930
SGBC	SOCIETE GENERALE COTE D'IVOIRE	1	33,100	/	33,900	52	33 100
SHEC	VIVO ENERGY CI	35	2,180	/	2,185	902	2 185
SIBC	SOCIETE IVOIRIENNE DE BANQUE	57	7,000	/	7,100	2	7 000
SICC	SICOR CI	2	3,895	/	3,995	38	3 995
SIVC	ERIUM CI (Ex AIR LIQUIDE CI)	6 340	2,925	/	2,935	927	2 935
SLBC	SOLIBRA CI	40	37,105	/	37,500	540	37 500
SMBC	SMB CI	11	11,600	/	11,850	22	11 850
SNTS	SONATEL SN	10	28,705	/	28,800	281	28 800
SOGC	SOGB CI	3	7,780	/	7,800	40	7 800
SPHC	SAPH CI	181	7,045	/	7,050	213	7 050
STAC	SETAO CI	1 047	Marché	/			3 895
STBC	SITAB CI	120	21,300	/	21,340	66	21 340
TTL C	TOTALENERGIES MARKETING CI	2	2,635	/	2,680	100	2 650
TTL S	TOTALENERGIES MARKETING SN	5	3,280	/	3,290	136	3 290
UNLC	UNILEVER CI	1	60,150	/	68,895	1	60 125
UNXC	UNIWAX CI	74	1,935	/	1,940	208	1 935

QUANTITES RESIDUELLES

MARCHE DES DROITS

Symbole	Titre	Quantité résiduelle à l'achat	Cours Achat / Vente	Quantité résiduelle à la vente	Cours de Référence
---------	-------	-------------------------------	---------------------	--------------------------------	--------------------

QUANTITES RESIDUELLES
MARCHE DES OBLIGATIONS

Symbole	Titre	Quantité résiduelle à l'achat	Cours Achat / Vente	Quantité résiduelle à la vente	Cours de Référence	
FBOAD.01	FCTC BOAD DOLI-P 6,10% 2023-2030		/		4 600	
FBOAD.02	FCTC BOAD DOLI-P 9,50% 2024-2029	36	7,385	/	7 939	
FCAS.01	FCTC CROISSANCE ATLANTIQUE 6,20% 2024-2029		/		6 844	
FEPTC.01	FCTC EPT 7 % 2023-2030	3	7,521.15	/	7 917	
FEPTC.02	FCTC EPT 7,25 % 2023-2033		/		9 688	
FEPTC.03	FCTC EPT 7,50% 2023-2038		/		9 808	
FSNTS.01	FCTC SONATEL C-1 6,40 % 2023-2		/		10 000	
FSNTS.02	FCTC SONATEL C-2 6,60 % 2023-2		/		9 950	
FTIMC.01	FCTC TEYLIOM IMMO 7 % 2021-2028		/		3 600	
FNSBB.01	FCTC KEUR SAMBA NSIA BANQUE 7% 2025-2030		/		8 800	
FNSBB.02	FCTC KEUR SAMBA NSIA BANQUE 9% 2025-2030		/		8 800	
FNSBC.02	FCTC KEUR SAMBA NSIA BANQUE CI 7% 2025-2030		/		8 095	
FORBC.01	FCTC KEUR SAMBA ORABANK CI 7% 2025-2030		/		8 095	
FORBT.01	FCTC ORABANK 7 % 2021-2026		/		2 114	
FSNBFF.01	FCTC SONABHY 8,10 % 2025-2031	3	10,000	/	10 030	
BIDC.04	BIDC-EBID 6,10% 2017-2027		/		2 500	
BIDC.05	BIDC-EBID 6,40% 2019-2026		/	11,500	4	11 500
BIDC.06	BIDC-EBID 6,50 % 2021-2028		/	5,370	51	5 370
BIDC.07	BIDC-EBID 5,90% 2022-2029		/		7 000	
CRRH.010	CRRH-UEMOA 6,10% 2022-2037		/		10 000	
CRRH.06	CRRH-UEMOA 5.85% 2016-2026		/		10 000	
TPTG.04	TPTG 6,60% 2025-2032		/	10,000	9 920	9 999
TPNE.06	TRESOR PUBLIC DU NIGER 6,15% 2022 - 2034		/		8 955	
TPNE.07	TRESOR PUBLIC DU NIGER 6,25 % 2023-2028		/		7 500	
TPNE.08	TRESOR PUBLIC DU NIGER 6,60% 2025-2030		/	9,800	27 398	9 800
TPNE.09	TRESOR PUBLIC DU NIGER 6,90% 2025-2032		/		10 000	
TPTG.02	TPTG 6% 2022-2037		/	10,000	619	10 000
TPTG.03	TPTG 6,45% 2025-2030		/		10 000	
TPCI.099	TPCI 5,60% 2025-2030		/		10 000	
TPNE.010	TRESOR PUBLIC DU NIGER 6,60 % 2025-2030		/		10 000	
TPNE.02	TRESOR PUBLIC DU NIGER 6,50% 2019 - 2026	6	9,800	/	9 900	
TPNE.03	TRESOR PUBLIC DU NIGER 6,5% 2020-2027		/	3,900	31 292	3 892
TPNE.04	TRESOR PUBLIC DU NIGER 6,30% 2		/	7,400.25	97 000	7 500
TPNE.05	TPNE 6,15 % 2022-2034		/		11 550	
TPCI.093	TPCI 5,90% 2024-2029		/		9 700	
TPCI.094	TPCI 6,00% 2024-2031		/		9 800	
TPCI.095	TPCI 5,90% 2025-2030		/		10 000	
TPCI.096	TPCI 6,00% 2025-2032		/		10 000	
TPCI.097	TPCI 5,90% 2025-2030		/		10 000	
TPCI.098	TPCI 6,00% 2025-2032		/		10 000	
TPCI.087	TPCI 5,90% 2024-2029		/		9 715	
TPCI.088	TPCI 6,00% 2024-2031		/		10 000	
TPCI.089	TPCI 5,90% 2024-2029		/		12 100	
TPCI.090	TPCI 6,00% 2024-2031		/		10 000	
TPCI.091	TPCI 5,90% 2024-2029		/		10 000	
TPCI.092	TPCI 6,00% 2024-2031		/	10,000	430	10 000
TPCI.081	TPCI 5,90% 2023-2028		/		10 500	
TPCI.082	TPCI 6,00% 2023-2030		/		9 999	
TPCI.083	TPCI 5,90 % 2023-2028		/	9,900	17 955	9 900
TPCI.084	TPCI 6,00 % 2023-2030		/	10,000	224	9 999

TPCI.085	TPCI 5,90 % 2023 - 2028			/			10 000
TPCI.086	TPCI 6,00 % 2023 - 2030	50	9,900	/	10,000	178	10 000
TPCI.075	TPCI 5,65% 2022-2029			/			10 700
TPCI.076	TPCI 5,75% 2022-2032			/			10 500
TPCI.077	TPCI (TAUX DE BASE + SPREAD) % 2022-2029			/			10 000
TPCI.078	TPCI 5,65% 2022-2029			/			10 000
TPCI.079	TPCI 5,75% 2023-2030			/			8 600
TPCI.080	TPCI 6% 2023-2030			/			9 500
TPCI.069	TPCI 5,75 % 2022-2037			/			9 999
TPCI.070	TPCI 5,75 % 2022-2037			/			10 000
TPCI.071	TPCI 5,65% 2022-2032			/			10 000
TPCI.072	TPCI 5,65% 2022-2029			/			7 920
TPCI.073	TPCI 5,75% 2022-2032			/			8 750
TPCI.074	TPCI 5,85% 2022-2042			/			8 947
TPCI.063	TPCI 5,90% 2021 -2031			/			7 500
TPCI.064	TPCI 5,80 % 2021 - 2028			/			5 969
TPCI.065	TPCI 5,90 % 2021-2031			/			7 500
TPCI.066	TPCI 5,90% 2021-2031			/			7 300
TPCI.067	TPCI 5,90 % 2021-2036			/	10,000	20 000	10 000
TPCI.068	TPCI 5,90 % 2022-2037			/			10 000
TPCI.057	TPCI 5,80% 2020-2027			/			3 880
TPCI.058	TPCI 5,80% 2021-2028			/			4 000
TPCI.059	TPCI 5,90% 2021-2031			/			6 469
TPCI.060	TPCI 5,80% 2021-2028			/			10 000
TPCI.061	TPCI 5,90% 2021-2031			/			10 000
TPCI.062	TPCI 5,80 % 2021 -2028			/			6 000
TPCI.051	TPCI 5,80 % 2020-2027			/			4 000
TPCI.052	TPCI 5,90 % 2020 -2030			/			6 250
TPCI.053	TPCI 5,80% 2020-2027			/			4 240
TPCI.054	TPCI 5,90% 2020-2030			/			6 250
TPCI.055	TPCI 5,80% 2020 -2027			/			4 000
TPCI.056	TPCI 5,90% 2020- 2030			/			7 726
TPCI.045	TPCI 5,80% 2020 -2027			/			4 000
TPCI.046	TPCI 5,90% 2020 - 2030			/			6 375
TPCI.047	TPCI 5,80% 2020 - 2027			/			4 100
TPCI.048	TPCI 5,80% 2020- 2027			/			4 039
TPCI.049	TPCI 5,90% 2020- 2030			/			6 303
TPCI.050	TPCI 5,90% 2020-2030			/	6,250	93	6 250
TPCI.039	TPCI 5,75% 2019 - 2026			/			2 000
TPCI.040	TPCI 5,75% 2019-2026			/			2 000
TPCI.041	TPCI 5,80% 2020-2027			/			10 000
TPCI.042	TPCI 5,90% 2020-2030			/			10 000
TPCI.043	TPCI 5,90% 2020 - 2030			/			10 000
TPCI.044	TPCI 5,80% 2020 - 2027			/			9 800
TPCI.032	TPCI 2,23% 2019-2026			/			10 000
TPCI.034	TPCI 6% 2019-2029			/			3 675
TPCI.035	TPCI 5,75% 2019 -2026			/			10 000
TPCI.036	TPCI 5,75% 2019- 2026			/			10 000
TPCI.037	TPCI 5,80% 2019-2026			/			2 011
TPCI.038	TPCI 5,75% 2019-2026			/	2,000	110	2 000
TPCI.022	TPCI 5.90% 2016 - 2026			/			10 000
TPCI.023	TPCI 5.90% 2016-2026			/			10 000
TPCI.024	TPCI 6.25% 2017-2029			/			9 700
TPCI.028	TPCI 6% 2018 - 2026			/			9 200
TPCI.029	TPCI 6% 2018-2026			/			10 000

TPCI.O31	TPCI 5,75% 2019 - 2026			/			10 230
TPBJ.O6	TPBJ 5,75% 2022-2037			/			10 000
TPBJ.O7	TPBJ 5,70% 2023-2030			/			10 000
TPBJ.O8	TPBJ 6,20% 2023-2038			/			10 000
TPBJ.O9	TPBJ 6,00% 2025-2032			/			9 980
TPCI.O100	TPCI 5,85% 2025-2032			/			10 000
TPCI.O21	TPCI 6% 2016-2028			/			10 000
TPBF.O8	TPBF 6,50% 2019-2027			/			9 700
TPBF.O9	TPBF 6,50% 2019 - 2027			/	11,499	2	11 499
TPBJ.O10	TPBJ 6,15% 2025-2035			/			10 000
TPBJ.O3	TPBJ 6,50% 2020-2028			/			9 900
TPBJ.O4	TPBJ 5,50 % 2022-2037			/			10 000
TPBJ.O5	TPBJ 5,85 % 2022-2042			/			9 900
TPBF.O21	ETAT DU BURKINA 6,50% 2024-2029			/	10,000	65	10 000
TPBF.O22	ETAT DU BURKINA 6,80% 2024-2032			/			10 000
TPBF.O23	ETAT DU BURKINA 6,60% 2025-2030			/			10 300
TPBF.O24	ETAT DU BURKINA 6,80% 2025-2032			/			10 000
TPBF.O25	ETAT DU BURKINA 7% 2025-2035			/			10 000
TPBF.O4	TPBF 6.50% 2017-2027			/			10 700
TPBF.O15	ETAT DU BURKINA 6,30 % 2022-2			/	10,000	448	10 000
TPBF.O16	ETAT DU BURKINA 6% 2023-2028			/	10,000	35	10 000
TPBF.O17	TPBF 6,30 % 2023-2030			/	10,000	90	10 000
TPBF.O18	TPBF 6,50% 2023-2033			/	9,950	196	9 950
TPBF.O19	ETAT DU BURKINA 6,30% 2024-2029			/			10 000
TPBF.O20	ETAT DU BURKINA 6,55% 2024-2031			/	10,000	125	10 000
SNTS.O2	SONATEL 6,50% 2020-2027	10	3,000	/			3 000
TPBF.O10	TPBF 6,50% 2020 - 2028			/			3 333
TPBF.O11	TPBF 6,50 % 2020-2028			/	4,127.31	397	4 086
TPBF.O12	TPBF 6.50% 2021-2031			/			9 990
TPBF.O13	TPBF 6,50 % 2021 - 2031			/	9,600	343	9 600
TPBF.O14	TPBF 6,30% 2022-2034			/	9,800	240	9 795
FDIFINBF.O1	FIDELIS FINANCE CAP25 7,00% 2023-2028			/			7 500
FDIFINBF.O2	FIDELIS FINANCE PME ELAN CROISSANCE UMOA 7% 2025-2030	100	9,800	/	10,000	107	10 000
NRMC.O1	NOURMONY HOLDING 7,25% 2024-2029			/			10 000
ORGT.O2	ORAGROUP SA 7,15% 2021-2028			/	6,900	14 090	7 440
PADS.O3	PAD 6,60% 2020-2027	12 700	3,840	/			4 000
PTRC.O1	PETRO IVOIRE 6,80% 2022-2029			/			11 900
EOS.O26	ETAT DU SENEGAL 6,40% 2025-2028			/			9 950
EOS.O27	ETAT DU SENEGAL 6,60% 2025-2030			/	9,800	4	9 800
EOS.O28	ETAT DU SENEGAL 6,75% 2025-2032			/			9 725
EOS.O29	ETAT DU SENEGAL 6,95% 2025-2035			/			9 800
EOS.O8	ETAT DU SENEGAL 5,95% 2022-2034			/			10 000
EOS.O9	ETAT DU SENEGAL 6,00 % 2023-20			/			9 745
EOS.O20	ETAT DU SENEGAL 6,75 % 2025-20			/			9 700
EOS.O21	ETAT DU SENEGAL 6,95 % 2025-20			/			9 900
EOS.O22	ETAT DU SENEGAL 6,40% 2025-202			/			9 950
EOS.O23	ETAT DU SENEGAL 6,60% 2025-203			/			10 200
EOS.O24	ETAT DU SENEGAL 6,75% 2025-2032			/			10 000
EOS.O25	ETAT DU SENEGAL 6,95% 2025-2035			/			9 500
EOS.O14	ETAT DU SENEGAL 6,50 % 2023-2033			/			10 000
EOS.O15	ETAT DU SENEGAL 6,25 % 2024-2029			/			10 000
EOS.O16	ETAT DU SENEGAL 6,45 % 2024-2031			/			10 000
EOS.O17	ETAT DU SENEGAL 6,65 % 2024-2034			/			10 000
EOS.O18	ETAT DU SENEGAL 6,40 % 2025-20			/			9 950
EOS.O19	ETAT DU SENEGAL 6,60 % 2025-2030	30	10,000	/			10 000

EOM.08	ETAT DU MALI 6,20 % 2022-2032	/	9,900	40 000	9 800
EOM.09	ETAT DU MALI 6,30% 2022-2032	/	9,800	87	9 800
EOS.O10	ETAT DU SENEGAL 6,15 % 2023-2030	/			10 000
EOS.O11	ETAT DU SENEGAL 6,35 % 2023-2033	/			10 000
EOS.O12	ETAT DU SENEGAL 6,15 % 2023-2028	/			10 000
EOS.O13	ETAT DU SENEGAL 6,30 % 2023-2030	/			9 999
EOM.O19	ETAT DU MALI 6,55% 2025-2032	/			10 000
EOM.O20	ETAT DU MALI 6,35% 2025-2030	/			10 000
EOM.O4	ETAT DU MALI 6,50% 2019-2027	/			4 620
EOM.O5	ETAT DU MALI 6,50% 2020-2028	/			3 933
EOM.O6	ETAT DU MALI 6,50% 2020-2027	/			3 900
EOM.O7	ETAT DU MALI 6.50% 2021-2031	/	7,237.50	300	7 234
EOM.O13	ETAT DU MALI 6,50 % 2024-2034	/			10 000
EOM.O14	ETAT DU MALI 3,00 % 2024-2031	/			10 000
EOM.O15	ETAT DU MALI 6,55 % 2024-2031	/			10 000
EOM.O16	ETAT DU MALI 6,35 % 2024-2029	/			10 000
EOM.O17	ETAT DU MALI 6,55% 2025-2032	/			10 000
EOM.O18	ETAT DU MALI 6,35% 2025-2030	/			10 000
CRRH.O7	CRRH-UEMOA 5.95% 2017-2029	/			3 333
CRRH.O8	CRRH-UEMOA 5.95% 2018-2030	/			4 125
CRRH.O9	CRRH-UEMOA 6.05% 2018-2033	/			5 333
EOM.O10	ETAT DU MALI 6,20 % 2022-2029	/	9,900	50 000	10 000
EOM.O11	ETAT DU MALI 6,40 % 2023-2030	/			10 000
EOM.O12	ETAT DU MALI 6,50 % 2023-2030	/	9,700	307	9 600
BABS.O1	GSS BAOBAB 6,80% 2024-2029	/			10 000
BIDC.O8	BIDC-EBID GSS BOND 6,50% 2024-2031	/	10,000	288	9 900
CRRH.O11	SOCIAL BOND CRRH-UEMOA 6,00% 2025-2040	/			10 000
ECOC.O1	GENDER BOND ECOBANK CI 6,50% 2024-2029	/			10 000

SUKUK ET TITRES ASSIMILES

Symbole	Titre	Quantité résiduelle à l'achat	Cours Achat / Vente	Quantité résiduelle à la vente	Cours de Référence
SUKSN.S2	SUKUK SN 6% 2016-2026		/		10 000
SUKTG.S1	SUKUK TG 6.5% 2016-2026		/		10 300

CALENDRIER DES ASSEMBLEES GENERALES
ANNEE : 2026

Société	Nature	Date	Heure	Lieu
ORANGE CI	Ordinaire	29/04/2026	10:00:00	En présentiel au siège de la société, sis à Abidjan, Cocody Riviera Golf, Boulevard de France, Immeuble Orange Village ou par visioconférence en envoyant un courrier électronique à l'adresse ag2026-orangeci@quorumenligne.com
SONATEL	Ordinaire	16/04/2026	10:00:00	Visioconférence, au NOOM Hôtel à Dakar
CORIS BANK INTERNATIONAL	Ordinaire	16/04/2026	09:00:00	Sopatel Hôtel Silmandé SA
BANK OF AFRICA CI	Ordinaire	15/04/2026	10:00:00	Salle Fromager de l'hôtel IVOTEL du Plateau (10ème étage)
BANK OF AFRICA ML	Ordinaire	14/04/2026	09:30:00	Siège de la banque à l'Immeuble BANK OF AFRICA, Avenue du Mali, Quartier ACI 2000
PALM CI	Ordinaire	14/04/2026	09:00:00	Salle de Conférence de la CRRAE-UMOA à Abidjan-Plateau (Côte d'Ivoire) ou par VISIOCONFERENCE, via la plateforme web dédiée
SAPH CI	Ordinaire	09/04/2026	09:00:00	Salle de Conférence de la CRRAE-UMOA à Abidjan-Plateau en présentiel ou par visioconférence, via la plateforme web dédiée à l'Assemblée Générale
BANK OF AFRICA SN	Ordinaire	07/04/2026	09:30:00	Immeuble Elan II au 2ème Etage, Almadies, Zone 12, Route de Ngor à Dakar
BANK OF AFRICA NG	Ordinaire	03/04/2026	10:00:00	Centre de Formation de BOA-NIGER (BOA-Siège)
SICABLE	Ordinaire	27/03/2026	10:00:00	Hôtel TIAMA, à ABIDJAN
UNILEVER CI	Ordinaire	27/03/2026	10:00:00	Salle Sirocco 1 de l'Hôtel Novotel Adagio, situé à Marcory Boulevard Felix Houphouet Boigny ex VGE, à proximité de l'Hôtel Azalaï ou par Visioconférence en envoyant un courriel à l'adresse : servicesfinanciers@hudson-cie.com
BANK OF AFRICA BF	Ordinaire	23/03/2026	10:00:00	AZALAI Hôtel à la salle DIMAKO

L'actualité de la BRVM sur nos plateformes digitales

Infos BRVM

Pour recevoir les informations boursières par SMS, souscrivez :



Côte d'Ivoire : *430#
Bénin : *430*15#



Côte d'Ivoire : #139#
Burkina Faso : *310#



Côte d'Ivoire : *431#
Niger : *512*9#
Togo : *310#

Site web

www.brvm.org

Application Mobile

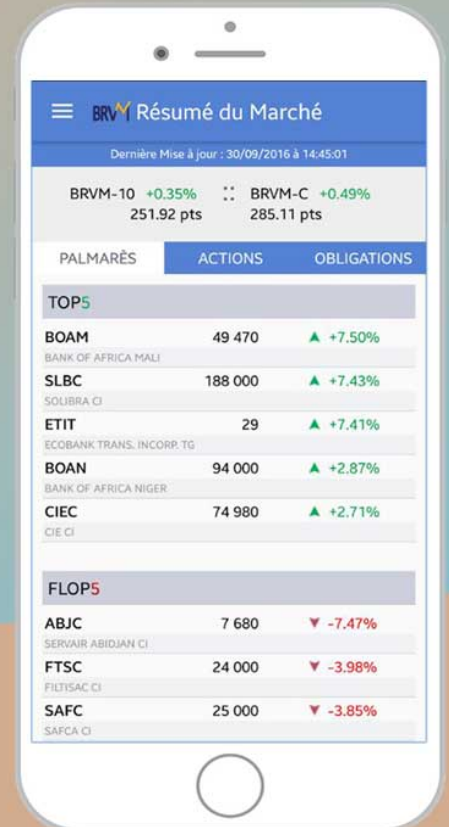

Disponible sur
 Google play

Disponible sur
 App Store



Nous suivre sur :



AVIS N° 088 - 2026 / BRVM / DG

GSS BAOBAB SN 6,8 % 2024-2029

Paiement des intérêts semestriels et remboursement partiel du capital

La Bourse Régionale des Valeurs Mobilières (BRVM) porte à la connaissance du public et des intervenants du marché que la société BAOBAB SENEGAL procédera, le **24 avril 2026**, au paiement des intérêts semestriels et au remboursement partiel du capital de son emprunt obligataire dénommé "GSS BAOBAB SN 6,8 % 2024-2029".

La fermeture des registres étant fixée au vendredi 24 avril 2026, ledit titre (symbole : BABS.O1) cotera **ex-coupon d'intérêts à partir du jeudi 23 avril 2026**.

Pour toute information complémentaire, veuillez contacter la SGI CGF BOURSE, Immeuble El Hadji Serigne Bassirou Mbacké, Avenue Cheikh Anta Diop - BP 11516 Dakar (Sénégal) ; Tél : (221) 33 864 97 97 ; Fax : (221) 33 824 03 34 ; E-mail : cgbourse@cgbourse.com ; Site web : www.cgbourse.com.

Fait à Abidjan, le 08 avril 2026

Le Directeur Général



Edoh Kossi AMENOUNVE, Ph. D.

AKK X D

AVIS N° 089 - 2026 / BRVM / DG

Emprunts obligataires
" FCTC KEUR SAMBA NSIA BANQUE CI 7 % 2025-2030 "
" FCTC KEUR SAMBA ORABANK CI 7 % 2025-2030 "

RESULTATS DE PREMIERE COTATION

La Bourse Régionale des Valeurs Mobilières (BRVM) porte à la connaissance du public et des intervenants du marché que la première cotation des obligations « FCTC KEUR SAMBA NSIA BANQUE CI 7 % 2025-2030 » et « FCTC KEUR SAMBA ORABANK CI 7 % 2025-2030 » a eu lieu ce **mercredi 08 avril 2026**.

Lesdites obligations ont coté à 8 095,24 FCFA chacune et 500 titres de chacune des valeurs ont été échangés, pour une valeur totale de 8 095 240 Francs CFA.

540 000 obligations « FCTC KEUR SAMBA NSIA BANQUE CI 7 % 2025-2030 » et 725 000 obligations « FCTC KEUR SAMBA ORABANK CI 7 % 2025-2030 » ont été admises au Compartiment des obligations de la BRVM, pour une capitalisation boursière totale de 10,24 milliards de Francs CFA.

Pour toute information complémentaire concernant cet avis, veuillez contacter la BRVM à son siège ou les Antennes Nationales de Bourse établies dans chacun des pays de l'UEMOA.

Fait à Abidjan, le 08 avril 2026

Le Directeur Général



Edoh Kossi AMENOUNVE, Ph. D.

AKR
N 81

AVIS N° 066-2026/ DCBR / DG

SUCRIVOIRE S.A 8,55 % 2024-2031

Paiement des intérêts annuels



Le Dépositaire Central / Banque de Règlement porte à la connaissance des teneurs de compte-conservateurs que, SUCRIVOIRE S.A procèdera, le **15 avril 2026**, au paiement des intérêts annuels de l'emprunt obligataire dénommé « SUCRIVOIRE S.A 8,55 % 2024-2031 » pour un montant total net d'impôt de **2 985 660 000** (deux milliards neuf cent quatre-vingt-cinq millions six cent soixante mille FCFA).

Pour toute information complémentaire, les intéressés sont priés de contacter la société de gestion et d'intermédiation chargée du service financier de cette opération : Hudson & Cie, 24 Boulevard Clozel-Plateau, Immeuble Le 24- 4^e étage ; 18 BP 2294 Abidjan 18- COTE D'IVOIRE, Tél. : (225) 27 20 31 55 00/ Fax : (225) 27 20 33 22 24, Email : info@hudson-cie.com.

Fait à Abidjan, le 07 avril 2026

Le Directeur Général

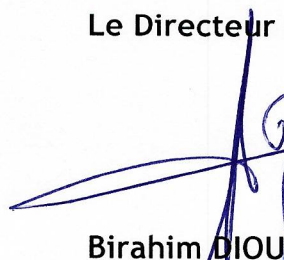
Birahim DIOUR

AVIS N° 067-2026 / DCBR / DG

ETAT DU MALI 6,50 % 2021-2031

**Paiement des intérêts annuels et
remboursement partiel du capital**

Le Dépositaire Central/Banque de Règlement porte à la connaissance des teneurs de compte-conservateurs, que la Direction Générale du Trésor et de la Comptabilité Publique du Mali procédera, le **16 avril 2026**, au paiement des intérêts annuels et au remboursement partiel du capital de l'emprunt obligataire dénommé « Etat du Mali 6,50 % 2021-2031 » pour un montant global de **26 062 500 000 (vingt-six milliards soixante-deux millions cinq cent mille FCFA)**.

Pour toute information complémentaire, les intéressés sont priés de contacter la société de gestion et d'intermédiation chargée du service financier de cette opération : la SGI Mali - BP E 2477 Bamako- Tél : +223 20 29 41 19 - Email : sgi@sgimali.com.

Fait à Abidjan, le 07 avril 2026

Le Directeur Général

Birahim DIOUF

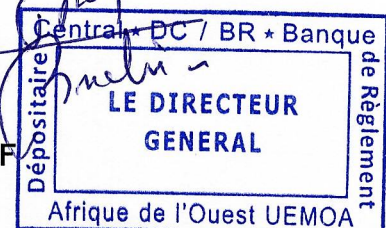

AVIS N° 068-2026 / DCBR / DG**ETAT DU SENEGAL 6,95 % 2025-2035****Paiement des intérêts semestriels**

Le Dépositaire Central/Banque de Règlement porte à la connaissance des teneurs de compte-conservateurs, que la Direction Générale du Trésor et de la Comptabilité Publique du Sénégal procédera, le **17 avril 2026**, au paiement des intérêts semestriels de l'emprunt obligataire dénommé « Etat du Sénégal 6,95 % 2025-2035 » pour un montant total de **3 222 162 248 (trois milliards deux cent vingt-deux millions cent soixante-deux mille deux cent quarante-huit FCFA)**.

Pour toute information complémentaire, les intéressés sont priés de contacter la société de gestion et d'intermédiation chargée du service financier de cette opération : Impaxis Securities ; Fann Résidence, Rue Aimé Césaire x Corniche-villa 103- BP 45545 Dakar Fann- SENEGAL ; Tél: +221 33 864 53 41.

Fait à Abidjan, le 07 avril 2026

Le Directeur Général

Birahim DIOUF



AVIS N° 069-2026 / DCBR / DG**ETAT DU SENEGAL 6,75 % 2025-2032****Paiement des intérêts semestriels**

Le Dépositaire Central/Banque de Règlement porte à la connaissance des teneurs de compte-conservateurs, que la Direction Générale du Trésor et de la Comptabilité Publique du Sénégal procédera, le 17 avril 2026, au paiement des intérêts semestriels de l'emprunt obligataire dénommé « Etat du Sénégal 6,75 % 2025-2032 » pour un montant total de 4 054 410 472 (quatre milliards cinquante-quatre millions quatre cent dix mille quatre cent soixante-douze FCFA).

Pour toute information complémentaire, les intéressés sont priés de contacter la société de gestion et d'intermédiation chargée du service financier de cette opération : Impaxis Securities ; Fann Résidence, Rue Aimé Césaire x Corniche-villa 103- BP 45545 Dakar Fann- SENEGAL ; Tél: +221 33 864 53 41.

Fait à Abidjan, le 07 avril 2026

Le Directeur Général

Birahim DIOUF



AVIS N° 070-2026 / DCBR / DG

ETAT DU SENEGAL 6,60 % 2025-2030

Paiement des intérêts semestriels

Le Dépositaire Central/Banque de Règlement porte à la connaissance des teneurs de compte-conservateurs, que la Direction Générale du Trésor et de la Comptabilité Publique du Sénégal procédera, le **17 avril 2026**, au paiement des intérêts semestriels de l'emprunt obligataire dénommé « Etat du Sénégal 6,60 % 2025-2030 » pour un montant total de **3 916 069 637 (trois milliards neuf cent seize millions soixante-neuf mille six cent trente-sept FCFA)**.

Pour toute information complémentaire, les intéressés sont priés de contacter la société de gestion et d'intermédiation chargée du service financier de cette opération : Impaxis Securities ; Fann Résidence, Rue Aimé Césaire x Corniche-villa 103- BP 45545 Dakar Fann- SENEGAL ; Tél: +221 33 864 53 41.

Fait à Abidjan, le 07 avril 2026

Le Directeur Général

Birahim DIOUF

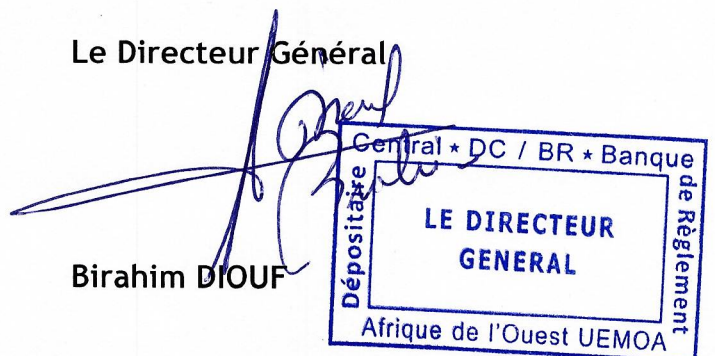

AVIS N° 071-2026 / DCBR / DG**ETAT DU SENEGAL 6,40 % 2025-2028****Paiement des intérêts semestriels**

Le Dépositaire Central/Banque de Règlement porte à la connaissance des teneurs de compte-conservateurs, que la Direction Générale du Trésor et de la Comptabilité Publique du Sénégal procédera, le **17 avril 2026**, au paiement des intérêts semestriels de l'emprunt obligataire dénommé « Etat du Sénégal 6,40 % 2025-2028 » pour un montant total de **3 896 345 035 (trois milliards huit cent quatre-vingt-seize millions trois cent quarante-cinq mille trente-cinq FCFA)**.

Pour toute information complémentaire, les intéressés sont priés de contacter la société de gestion et d'intermédiation chargée du service financier de cette opération : Impaxis Securities ; Fann Résidence, Rue Aimé Césaire x Corniche-villa 103- BP 45545 Dakar Fann- SENEGAL ; Tél: +221 33 864 53 41.

Fait à Abidjan, le 07 avril 2026

Le Directeur Général

Birahim DIOUF

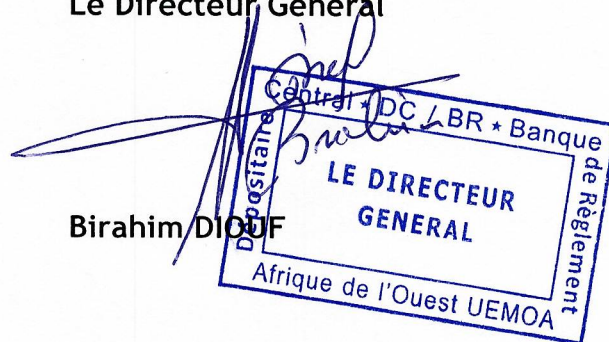

08 avril 2026

CALENDRIER DE PAIEMENT DES DIVIDENDES

ANNEE : 2025

Titres	Montant du dividende net par action en FCFA	Numéro de l'Avis	Date de publication de l'Avis au BOC	Ex-dividende	Date de paiement du dividende
				T-1	T
BOA BURKINA FASO	397	072-2026 BRVMDG	31/03/2026	22/04/2026	23/04/2026

BULLETIN OFFICIEL



OPCVM: FONDS COMMUNS DE PLACEMENT ET SOCIÉTÉS D'INVESTISSEMENT À CAPITAL VARIABLE

mercredi 8 avril 2026

Sociétés de gestion	Dépositaire	OPCVM	Catégorie	Origine	Valeur Liquidative						
					Précédente		Actuelle		Variation		
					Quotidienne	Date	Valeur	Date	Date	%	
AFRICABOURSE ASSET MANAGEMENT	AFRICABOURSE SA	FCP AAM EPARGNE CROISSANCE	D	5 000	12 182,26	06/04/2026	12 178,00	07/04/2026	19/11/2012	143,56%	-0,03%
		FCP AAM OBLIGATIFS	OATC	5 000	9 508,35	06/04/2026	9 405,58	07/04/2026	12/09/2012	88,11%	-1,08%
		FCP AAM EPARGNE ACTION	A	5 000	11 040,36	06/04/2026	11 064,95	07/04/2026	16/01/2017	121,30%	0,22%
AFRICAM SA	SBIIF	FCP AAM SERENITIS	OATC	10 000	12 863,76	06/04/2026	12 870,14	07/04/2026	20/12/2023	28,70%	0,05%
		FCP EXPANSIO	D	5 000	13 614,98	03/04/2026	ND	ND	01/01/2013	-	-
		FCP SECURITAS	OMLT	5 000	8 738,29	03/04/2026	ND	ND	01/01/2013	-	-
AFRICAINNE DE GESTION D'ACTIFS	SGI AGI	FCP VALORIS	A	5 000	18 691,47	03/04/2026	ND	ND	01/01/2013	-	-
		FCP CAPITAL PLUS	D	1 000	1 623,53	03/04/2026	ND	ND	11/03/2019	-	-
		FCP CONFORT PLUS	OMLT	1 000	1 518,40	03/04/2026	ND	ND	11/03/2019	-	-
ATLANTIC ASSET MANAGEMENT	ATLANTIQUE FINANCE	FCP ATLANTIQUE CROISSANCE	D	5 000	5 802,43	16/01/2025	ND	ND	30/05/2015	-	-
		FCP ATLANTIQUE LIQUIDITE	OCT	5 000	6 535,44	16/01/2025	ND	ND	12/07/2019	-	-
		FCP ATLANTIQUE ACTIONS	A	5 000	9 679,97	16/01/2025	ND	ND	25/10/2019	-	-
BNI GESTION	BNI FINANCES	FCP ATLANTIQUE SERENITE	OMLT	5 000	6 852,59	16/01/2025	ND	ND	12/07/2019	-	-
		FCP ATLANTIQUE HORIZON	D	5 000	9 186,01	16/01/2025	ND	ND	25/10/2019	-	-
		FCP ATLANTIQUE SECURITE	OMLT	5 000	7 258,57	16/01/2025	ND	ND	30/05/2015	-	-
BOA ASSET MANAGEMENT	BOA CAPITAL SECURITIES	FCP CAPITAL CROISSANCE	D	10 000	ND	04/11/2025	ND	05/11/2025	-	-	
		OBLIG SECURITE	OMLT	10 000	11 585,00	05/11/2025	ND	ND	06/06/2014	-	-
		FCP DYNAMIC SAVINGS	A	10 000	13 386,00	05/11/2025	ND	ND	-	-	
BOA ASSET MANAGEMENT	BOA CAPITAL SECURITIES	FCP Emergence	D	5 000	8 820,30	17/03/2026	ND	ND	Fev. 2010	-	-
		FCP Tres Monea	OCT	25 000 000	38 678 589,76	23/10/2023	ND	ND	Dec. 2013	-	-
		FCP ACTIONS PHARMACIE	D	10 000	1 263,97	06/04/2026	1 261,70	07/04/2026	25/07/14	26,17%	-0,18%
CGF GESTION	CGF BOURSE	FCP SALAM CI	D	10 000	1 226,08	06/04/2026	1 227,96	07/04/2026	01/03/17	22,80%	0,15%
		FCP AL BARAKA 2	D	10 000	1 329,39	06/04/2026	1 330,74	07/04/2026	25/01/18	33,07%	0,10%
		FCP ASSUR SENEGAL	D	1000000	1 703 015,23	06/04/2026	1 692 282,88	07/04/2026	06/07/14	69,23%	-0,63%
CORIS ASSET MANAGEMENT	CORIS BOURSE	FCP AVANTAGE AKWABA	D	10 000	1 912,39	06/04/2026	1 913,42	07/04/2026	29/03/13	91,34%	0,05%
		FCP PLACEMENT CROISSANCE	A	10 000	2 048,53	06/04/2026	2 044,21	07/04/2026	29/03/13	104,42%	-0,21%
		FCP POSTEFINANCES HORIZON	D	10 000	2 678,62	06/04/2026	2 679,29	07/04/2026	27/06/09	167,93%	0,02%
NSIA AM	BOA CI UBA CI NSIA BANQUE CI	FCP PLACEMENT QUIETUDE	O	10 000	1 790,26	06/04/2026	1 791,09	07/04/2026	29/03/13	79,11%	0,05%
		FCP LIQUIDITE-OPTIMUM	D	10000	14 141,40	06/04/2026	14 138,69	07/04/2026	01/10/17	41,39%	-0,019%
		FCP BNDE VALEURS	D	10 000	1 479,16	06/04/2026	1 477,90	07/04/2026	02/09/16	47,79%	-0,085%
NSIA AM	NSIA FINANCE	FCP CORIS ACTIONS	A	5 000	12 040,55	03/03/2026	ND	ND	11/11/2014	-	-
		FCP ASSURANCES	OCT	5 000	5 999,32	03/03/2026	ND	ND	22/11/2019	-	-
		FCP CORIS PERFORMANCE	D	5 000	11 158,53	03/03/2026	ND	ND	11/11/2014	-	-
OAM S.A	SGI TOGO	NSIA FONDS DIVERSIFIE	D	5 000	7 634,29	03/04/2026	ND	ND	03/12/2018	-	-
		AUREORE OPPORTUNITES	A	5 000	10 396,29	03/04/2026	ND	ND	08/03/2019	-	-
		AUREORE SECURITE	OMLT	5 000	6 651,05	03/04/2026	ND	ND	03/09/2021	-	-
SOGESPAR	SOGEBOURSE	NSIA ASSURANCES OPTIMUM	D	1 000 000	1 419 844,78	03/04/2026	ND	ND	30/09/2021	-	-
		AUREORE MONETARIS	M	5 000	5 994,50	03/04/2026	ND	ND	24/04/2024	-	-
		TAWFIR HALAL	D	5 000	6 377,00	03/04/2026	ND	ND	17/07/2024	-	-
OAM S.A	SGI TOGO	AUREORE SECURITE II	OMLT	5 000	6 018,93	03/04/2026	ND	ND	17/10/2024	-	-
		AUREORE OBLIGATIONS SOUVERAINES	OMLT	10 000	11 136,20	03/04/2026	ND	ND	03/03/2025	-	-
		OBLIGATIONS PREMIUM	OMLT	5 000	5 735,87	03/04/2026	ND	ND	26/02/2025	-	-
SOAG-SA	SGI-BOA CAPITAL SECURITIES	FCP-1 OPTI PLACEMENT	A	5 000	36 457,49	06/04/2026	36 435,68	07/04/2026	01/02/2002	628,71%	-0,06%
		FCP-2 OPTI REVENU	OMLT	5 000	9 707,34	06/04/2026	9 702,66	07/04/2026	01/02/2002	94,05%	-0,05%
		FCP-3 OPTI CAPITAL	D	5 000	25 765,90	06/04/2026	25 795,24	07/04/2026	24/01/2003	415,90%	0,11%
ENKO CAPITAL WEST AFRICA	EDC Investment Corporation	FCP SOGEAVENIR	D	500	2 411,00	16/10/2025	ND	ND	01/10/2002	-	-
		FCP SOGEDEFI	D	4 888	5 634,00	16/10/2025	ND	ND	23/12/2014	-	-
		FCP SOGEDYNAMIQUE	D	4 888	5 808,00	16/10/2025	ND	ND	23/12/2014	-	-
SOAG-SA	SGI-BOA CAPITAL SECURITIES	FCP SOGELIQUID	M	10 000 000	11 193 627,00	16/10/2025	ND	ND	16/06/2020	-	-
		FCP SOGEPRIVILLEGE	D	4 888	5 632,00	16/10/2025	ND	ND	23/12/2014	-	-
		FCP SOGSECURITE	OMLT	4 888	5 155,00	16/10/2025	ND	ND	23/12/2014	-	-
SOAG-SA	SGI-BOA CAPITAL SECURITIES	FCP SOGEVALOR	A	1 000	5 694,00	16/10/2025	ND	ND	04/06/2002	-	-
		FCP SOAGA EPARGNE ACTIVE	D	10 000	15 688,46	06/04/2026	15 707,70	07/04/2026	28/10/2016	57,08%	0,12%
		SICAV Abdou DIOUF	D	10 000 000	17 651 996,75	06/04/2026	17 652 605,90	07/04/2026	01/12/2003	76,53%	0,00%
SOAG-SA	SGI-BOA CAPITAL SECURITIES	FCP BOAD CAPITAL RETRAITE	OMLT	10 000	14 781,76	06/04/2026	14 788,86	07/04/2026	08/07/2020	47,89%	0,05%
		FCP SOAGA EPARGNE OBLIGATIONS	OMLT	5 000	6 636,40	06/04/2026	6 639,37	07/04/2026	28/04/2021	32,79%	0,04%
		FCP SOAGA EPARGNE ACTIONS	A	5 000	12 905,54	06/04/2026	12 922,74	07/04/2026	11/03/2020	158,45%	0,13%
ENKO CAPITAL WEST AFRICA	EDC Investment Corporation	FCP SOAGA EPARGNE SERENITE	OMLT	10 000	17 421,24	06/04/2026	17 430,17	07/04/2026	28/10/2016	74,30%	0,05%
		FCP SOAGA EPARGNE QUIETUDE	OMLT	5 000	6 434,76	06/04/2026	6 437,97	07/04/2026	19/06/2023	28,76%	0,05%
		FCP SOAGA EPARGNE DYNAMIQUE	A	5 000	8 293,11	06/04/2026	8 300,01	07/04/2026	19/06/2023	66,00%	0,08%
SAPHIR ASSET MANAGEMENT	SGI BENIN	FCP SOAGA TRESORERIE	M	10 000	10 548,24	06/04/2026	10 552,37	07/04/2026	30/05/2025	5,52%	0,04%
		FCP GOORGOORLU	OCT	1 000	1 003,91	03/03/2026	ND	ND	28/02/2025	-	-
		FCP SAPHIR DYNAMIQUE	D	5 000	7 795,11	03/04/2026	ND	ND	28/08/2017	-	-
WAFI CAPITAL S.A.	SGI AGI BENIN	FCP SAPHIR QUIETUDE	OMLT	5 000	6 697,39	03/04/2026	ND	ND	28/08/2017	-	-
		SICAV WAFI CAPITAL	D	10 000	10 974,62	15/10/2025	ND	ND	05/06/2020	-	-
		FCP WAFI FINANCES	D	10 000	17 274,44	12/03/2026	ND	ND	01/07/2018	-	-
HEBDOMADAIRES											
BNI GESTION	BNI FINANCES	FCP INITIATIVES SOLIDARITE	D	5 000	6 236,00	24/10/2025	6 318,00	31/10/2025	22/05/2013	26,36%	1,31%
		FCPE SODEFOR	D	2 500	8 542,00	24/10/2025	8 506,00	31/10/2025	18/12/2009	240,24%	-0,42%
		FCP PAM Actions	A	10 000	27 104,84	19/03/2026	26 266,01	26/03/2026	13/12/2017	162,66%	-3,09%
PHOENIX AFRICA ASSET MANAGEMENT	Phoenix Capital Management	FCP PAM Diversifié Equilibre	D	10 000	22 282,37	19/03/2026	21 795,19	26/03/2026	13/12/2017	117,95%	-2,19%
		FCP PAM Diversifié Obligations	D	10 000	18 628,04	19/03/2026	18 341,55	26/03/2026	13/12/2017	83,42%	-1,54%
		FCP Global Investors	D	25 000	53 726,66	06/03/2026	54 137,49	13/03/2026	Dec. 2012	116,55%	0,76%
BOA ASSET MANAGEMENT	BOA CAPITAL SECURITIES	FCP PAM Obligations	OMLT	10 000	13 551,19	06/03/2026	13 560,61	13/03/2026	Mars. 2017	35,61%	0,07%
		FCP PAM Sécurité	OMLT	100 000	120 766,92	03/03/2026	120 891,75	10/03/2026	Mai. 2021	20,89%	0,10%
		FCP PAM Actions	A	10 000	24 540,59	06/03/2026	24 689,93	13/03/2026	Juil. 2017	146,90%	0,61%
BRIDGE ASSET MANAGEMENT	BRIDGE SECURITIES	FCP PAM Rendement	OMLT	25 000 000	39 802 501,18	06/03/2026	39 835 572,45	13/03/2026	Dec. 2017	59,34%	0,08%
		FCP BRIDGE EQUILIBRE	D	5 000	8 872,43	20/03/2026	8 781,78	27/03/2026	27/09/2017	75,64%	-1,02%
		FCP BRIDGE DIVERSIFIE CROISSANCE	D	5 000	9 185,28	20/03/2026	9 093,80	27/03/2026	13/03/2018	81,88%	-1,00%
ENKO CAPITAL WEST AFRICA	EDC Investment Corporation	FCP BRIDGE OBLIGATIONS	OMLT	5 000	6 876,63	20/03/2026	6 886,13	27/03/2026	01/10/2019	37,72%	0,14%
		FCP ENKO CAPITAL GARANTI	D	10 000	20 907,88	25/02/2026	20 907,88	03/03/2026	21/09/2020	109,08%	0,00%
		FCP PATRIMOINE	OMLT	10 000	13 611,96	02/03/2026	13 611,96	03/03/2026	18/10/2020	36,12%	0,00%
NSIA AM	UBA CI	FCP ENKO CAPITAL OBLIGATIONS	OMLT	10 000	12 628,61	25/02/2026	12 628,61	03/03/2026	16/03/2021	26,29%	0,00%
		FCP ENKO CAPITAL LIQUIDITE	OMLT	10 000	10 331,22	02/03/2026	10 331,22	03/03/2026	18/04/2024	3,31%	0,00%
		EVOLUTIS	D	5 000	6 982,89	19/03/2026	6 974,77	27/03/2026	16/12/2019	39,50%	-0,12%
BAOAB ASSET MANAGEMENT	FGI	FCP BAM TRESOR	OCT	10 000	11 733,14	26/03/2026	11 758,59	02/04/2026	21/12/2023	17,59%	0,22%
		FCP BAM WURUS	A	10 000	17 398,96	27/03/2026	17 381,91	03/04/2026	12/04/2024	73,82%	-0,10%
		FCP SDE	D	1 000	2 815,88	05/03/2026	2 828,71	46 093,00	12/03/2026	181,59%	0,46%
IMPAXIS ASSET MANAGEMENT	IMPAXIS SECURITIES	FCP ORANGE HALLI	D	10 000	38 854,94	04/03/2026	38 981,02	11/03/2026	03/09/2012	289,81%	0,24%
		FCP IMPACT DIASPORA	D	1 000	1 276,04	01/04/2026	1 254,87	03/04/2026	02/02/2004	1025,49%	-0