

<b>BRVM COMPOSITE</b>	<b>409,33</b>
Variation Jour	-0,27 %
Variation annuelle	18,39 %

<b>BRVM 30</b>	<b>192,21</b>
Variation Jour	0,09 %
Variation annuelle	15,62 %

<b>BRVM PRESTIGE</b>	<b>158,95</b>
Variation Jour	0,01 %
Variation annuelle	10,19 %

Evolution des indices

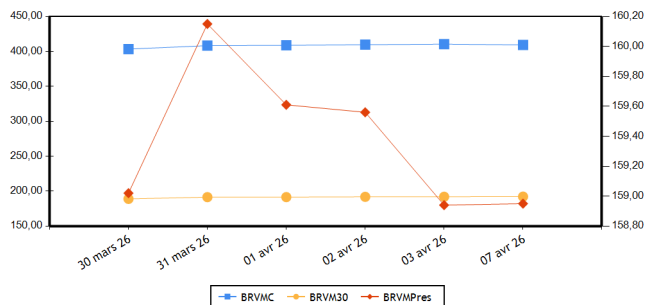

Volumes et valeurs transigés

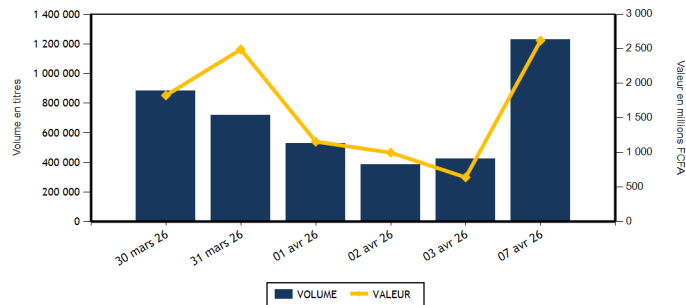

Actions	Niveau	Evol. Jour
Capitalisation boursière (FCFA)(Actions & Droits)	15 782 167 480 463	-0,27 %
Volume échangé (Actions & Droits)	1 230 128	199,41 %
Valeur transigée (FCFA) (Actions & Droits)	2 617 929 135	365,17 %
Nombre de titres transigés	47	0,00 %
Nombre de titres en hausse	16	-27,27 %
Nombre de titres en baisse	25	66,67 %
Nombre de titres inchangés	6	-40,00 %

Obligations	Niveau	Evol. Jour
Capitalisation boursière (FCFA)	11 953 528 400 836	-0,19 %
Volume échangé	336	-97,26 %
Valeur transigée (FCFA)	3 103 520	-96,04 %
Nombre de titres transigés	9	50,00 %
Nombre de titres en hausse	2	0,00 %
Nombre de titres en baisse	2	100,00 %
Nombre de titres inchangés	5	66,67 %

**PLUS FORTES HAUSSES**

Titres	Cours	Evol. Jour	Evol. annuelle
SICABLE CI (CABC)	4 240	7,48 %	79,66 %
SETAO CI (STAC)	3 625	7,41 %	173,58 %
BANK OF AFRICA NG (BOAN)	2 810	5,64 %	7,66 %
BERNABE CI (BNBC)	1 595	5,28 %	13,12 %
TRACTAFRIC MOTORS CI (PRSC)	4 995	4,94 %	28,90 %

**PLUS FORTES BAISES**

Titres	Cours	Evol. Jour	Evol. annuelle
SAFCA CI (SAFC)	7 005	-5,91 %	111,95 %
SICOR CI (SICC)	3 765	-5,88 %	14,09 %
UNILEVER CI (UNLC)	65 000	-5,80 %	89,92 %
SERVAIR ABIDJAN CI (ABJC)	3 420	-5,00 %	17,93 %
EVIOSYS PACKAGING SIEM CI (SEMC)	1 920	-3,27 %	174,29 %

**INDICES PAR COMPARTIMENT**

Base = 100 au 02 janvier 2023	Nombre de sociétés	Valeur	Evol. Jour	Evol. annuelle	Volume	Valeur	PER moyen
BRVM-PRESTIGE	12	158,95	0,01 %	10,19 %	160 752	1 172 752 215	11,83
BRVM-PRINCIPAL (**)	35	286,97	-0,83 %	31,85 %	1 069 376	1 445 176 920	17,20

(\*\*) PER moyen calculé sans la valeur UNILEVER CI

**INDICE TOTAL RETURN**

Base = 100 au 02 janvier 2025	Nombre de sociétés	Valeur	Evol. Jour	Evol. annuelle	Volume	Valeur	PER moyen
BRVM - COMPOSITE TOTAL RETURN (**)	47	157,62	-0,27 %	18,39 %	1 230 128	2 617 929 135	13,77

(\*\*) PER moyen calculé sans la valeur UNILEVER CI

**INDICES SECTORIELS**

Base = 100 au 02 janvier 2025	Nombre de sociétés	Valeur	Evol. Jour	Evol. annuelle	Volume	Valeur	PER moyen
BRVM - TELECOMMUNICATIONS	3	103,68	0,46 %	9,25 %	6 175	91 061 290	9,92
BRVM - CONSOMMATION DISCRETIONNAIRE	7	195,93	1,11 %	13,24 %	37 984	90 773 775	69,26
BRVM - SERVICES FINANCIERS	16	177,64	-0,30 %	21,79 %	947 325	1 154 129 450	12,00
BRVM - CONSOMMATION DE BASE (**)	9	272,03	-2,07 %	25,89 %	174 892	1 081 372 675	12,91
BRVM - INDUSTRIELS	6	212,16	1,78 %	60,33 %	42 891	133 500 645	17,82
BRVM - ENERGIE	4	142,98	-1,08 %	28,92 %	17 890	55 079 630	18,32
BRVM - SERVICES PUBLICS	2	146,54	-0,74 %	38,38 %	2 971	12 011 670	18,17

(\*\*) PER moyen calculé sans la valeur UNILEVER CI

Indicateurs	BRVM COMPOSITE
PER moyen du marché (**)	13,77
Taux de rendement moyen du marché	6,46
Taux de rentabilité moyen du marché	7,46
Nombre de sociétés cotées	47
Nombre de lignes obligataires	189
Volume moyen annuel par séance	2 066 405,00
Valeur moyenne annuelle par séance	3 046 986 695,96

(\*\*) PER moyen calculé sans la valeur UNILEVER CI

Indicateurs	BRVM COMPOSITE
Ratio moyen de liquidité	29,32
Ratio moyen de satisfaction	58,56
Ratio moyen de tendance	199,74
Ratio moyen de couverture	50,06
Taux de rotation moyen du marché	0,11
Prime de risque du marché	1,51
Nombre de SGI participantes	36

## Définitions

Volume moyen annuel par séance = Volume annuel échangé / nombre de séances  
 Valeur moyenne annuelle par séance = Valeur annuelle échangée / nombre de séances  
 Ratio moyen de liquidité = Moyenne des ratios de liquidité (Titres échangés / Volume des ordres de vente)  
 Ratio moyen de satisfaction = Moyenne des ratios de satisfaction (Titres échangés / Volume des ordres d'achat)  
 Ratio moyen de tendance = Moyenne des ratios de tendance (Volume des ordres d'achat / Volume des ordres de vente)  
 Ratio moyen de couverture = Moyenne des ratios de couverture (Volume des ordres de vente / Volume des ordres d'achat)

Taux moyen de rotation = moyenne des taux de rotation des actions cotées (volume transigé/capital flottant)  
 PER moyen du marché = moyenne des PER des actions cotées ayant un PER positif  
 Taux de rendement moyen = moyenne des taux de rendement des actions cotées ayant distribué un dividende  
 Taux de rentabilité moyen = moyenne des taux de rentabilité des actions cotées  
 Prime de risque du marché = (1 / le PER moyen du marché) - le taux de référence actuel des emprunts d'Etat

## BOURSE REGIONALE DES VALEURS MOBILIERES

Siège Social : Abidjan - Côte d'Ivoire, 18 av. Joseph Anoma  
 Adresse : 01 BP 3802 Abidjan 01  
 Tel : +225 20 31 55 50 / +225 20 32 66 85  
 Fax : +225 20 32 66 84  
 E-mail : [brvm@brvm.org](mailto:brvm@brvm.org) Site web : [www.brvm.org](http://www.brvm.org)

## PAYS DE L'UEMOA



**MARCHE DES ACTIONS**

Code Sect. Act. (*)	Symbole	Titre	Cours Précédent	Cours du jour		Variation jour	Séance de cotation		Cours Référence	Variation de l'année précédente	Dernier dividende payé		Rdt. Net	PER
				Ouv.	Clôt.		Volume	Valeur			Montant net	Date		
<b>COMPARTIMENT PRESTIGE</b>			<b>158,95</b>	<b>points</b>		<b>0,01 %</b>								
CB	N TLC	NESTLE CI	12 300	12 300	12 300	0,00 %	364	4 481 595	12 300	15,49 %	721,6	18-août-25	5,87 %	14,96
CB	PALC	PALM CI	8 150	8 150	8 200	0,61 %	1 394	11 371 135	8 200	1,23 %	451,45	10-sept.-25	5,51 %	8,17
CB	SPHC	SAPH CI	7 000	7 000	7 045	0,64 %	128 681	900 836 020	7 045	-10,82 %	323,84	17-juil.-25	4,60 %	7,21
ENE	SMBC	SMB CI	12 000	11 150	11 900	-0,83 %	627	7 226 750	11 900	25,26 %	616	15-sept.-25	5,18 %	10,66
ENE	T TLC	TOTALENERGIES MARKETING CI	2 705	2 705	2 650	-2,03 %	9 877	26 652 620	2 650	13,49 %	195,67	3-sept.-25	7,38 %	18,36
ENE	T TLS	TOTALENERGIES MARKETING SN	3 390	3 380	3 370	-0,59 %	4 377	14 583 905	3 370	34,80 %	222,4	11-juil.-25	6,60 %	15,38
FIN	ECOC	ECOBANK COTE D'IVOIRE	16 350	16 350	16 350	0,00 %	1 250	20 404 080	16 350	2,19 %	707,52	30-mai-25	4,33 %	15,66
FIN	SGBC	SOCIETE GENERALE COTE D'IVOIRE	34 200	34 200	34 000	-0,58 %	1 471	50 222 370	34 000	13,73 %	1645,78	5-août-25	4,84 %	10,45
FIN	SIBC	SOCIETE IVOIRIENNE DE BANQUE	7 000	7 000	6 995	-0,07 %	6 536	45 912 450	6 995	21,65 %	330	31-juil.-25	4,72 %	13,92
TEL	ONTBF	ONATEL BF	2 935	2 920	2 850	-2,90 %	2 758	8 008 070	2 850	14,69 %	189,53	21-juil.-25	6,65 %	9,41
TEL	ORAC	ORANGE COTE D'IVOIRE	15 000	15 300	15 200	1,33 %	1 154	17 449 030	15 200	6,67 %	660	4-juin-25	4,34 %	13,65
TEL	SNTS	SONATEL SN	29 000	29 000	29 000	0,00 %	2 263	65 604 190	29 000	11,03 %	1655	22-mai-25	5,71 %	7,01
<b>TOTAL</b>							<b>160 752</b>	<b>1 172 752 215</b>						

<b>COMPARTIMENT PRINCIPAL</b>			<b>286,97</b>	<b>points</b>		<b>-0,83 %</b>								
CB	SCRC	SUCRIVOIRE	1 945	1 945	1 900	-2,31 %	39 083	75 376 135	1 900	79,25 %	40,5	20-août-21	2,13 %	14,37
CB	SICC	SICOR CI	4 000	4 000	3 765	-5,88 %	16	61 425	3 765	14,09 %	1919	25-sept.-00		117,38
CB	SLBC	SOLIBRA CI	38 900	38 950	38 000	-2,31 %	488	18 977 950	38 000	31,49 %	1073,6	29-juil.-25	2,83 %	29,13
CB	SOGC	SOGB CI	7 710	7 710	7 800	1,17 %	2 699	20 840 610	7 800	-1,27 %	528	15-juil.-25	6,77 %	12,85
CB	STBC	SITAB CI	21 500	21 500	21 400	-0,47 %	2 102	45 054 965	21 400	8,19 %	2096	29-août-25	9,79 %	8,59
CB	UNLC	UNILEVER CI	69 005	69 005	65 000	-5,80 %	65	4 372 840	65 000	89,92 %	1233	9-juil.-12		932,20
CD	ABJC	SERVAIR ABIDJAN CI	3 600	3 700	3 420	-5,00 %	1 936	6 722 485	3 420	17,93 %	206,2	30-sept.-24	6,03 %	24,63
CD	BNBC	BERNABE CI	1 515	1 515	1 595	5,28 %	663	1 036 375	1 595	13,12 %	150	24-juil.-23	9,40 %	1 444,64
CD	CFAC	CFAO MOTORS CI	1 620	1 610	1 635	0,93 %	7 104	11 497 450	1 635	14,34 %	7,04	19-août-25	0,43 %	63,18
CD	LNBB	LOTIERIE NATIONALE DU BENIN	3 850	3 850	3 915	1,69 %	277	1 068 375	3 915	-8,85 %	275,5	31-juil.-25	7,04 %	10,91
CD	NEIC	NEI-CEDA CI	1 400	1 380	1 380	-1,43 %	6 482	8 775 960	1 380	15,00 %	81,78	25-juin-24	5,93 %	
CD	PRSC	TRACTAFRIC MOTORS CI	4 760	4 700	4 995	4,94 %	6 401	31 796 435	4 995	28,90 %	182,16	30-sept.-25	3,65 %	21,80
CD	UNXC	UNIWAX CI	1 925	1 975	1 980	2,86 %	15 121	29 876 695	1 980	41,43 %	60,75	29-juil.-22	3,07 %	
ENE	SHEC	VIVO ENERGY CI	2 200	2 200	2 190	-0,45 %	3 009	6 616 355	2 190	51,56 %	75,29	22-oct.-25	3,44 %	25,77
FIN	BICB	BIIC BN	5 175	5 105	5 110	-1,26 %	3 985	20 361 555	5 110	2,71 %	254,6	15-sept.-25	4,98 %	9,73
FIN	BICC	BICI CI	24 000	24 000	23 605	-1,65 %	2 641	63 341 150	23 605	21,39 %	830,72	23-mai-25	3,52 %	15,00
FIN	BOAB	BANK OF AFRICA BN	7 600	7 600	7 600	0,00 %	3 048	23 175 525	7 600	29,91 %	468	3-juin-25	6,16 %	15,69
FIN	BOABF	BANK OF AFRICA BF	5 590	5 550	5 650	1,07 %	6 018	33 716 900	5 650	50,67 %	428	22-avr.-25	7,58 %	12,91
FIN	BOAC	BANK OF AFRICA CI	8 495	8 500	8 395	-1,18 %	85 824	711 159 270	8 395	16,92 %	469	20-mai-25	5,59 %	10,48
FIN	BOAM	BANK OF AFRICA ML	4 685	4 685	4 595	-1,92 %	5 991	27 666 415	4 595	14,88 %	237,15	3-juin-25	5,16 %	11,38
FIN	BOAN	BANK OF AFRICA NG	2 660	2 685	2 810	5,64 %	10 115	28 182 965	2 810	7,66 %	209,25	3-juin-25	7,45 %	142,81
FIN	BOAS	BANK OF AFRICA SENEGAL	6 800	6 850	6 800	0,00 %	6 053	41 271 320	6 800	29,77 %	350	2-juin-25	5,15 %	11,18
FIN	CBIBF	CORIS BANK INTERNATIONAL	15 005	15 145	15 000	-0,03 %	1 489	22 535 310	15 000	39,15 %	555	7-juil.-25	3,70 %	10,01
FIN	ETIT	ECOBANK TRANS. INCORP. TG	34	34	34	0,00 %	806 618	27 269 455	34	47,83 %	,6	8-juin-23	1,78 %	2,05
FIN	NSBC	NSIA BANQUE COTE D'IVOIRE	14 180	14 180	14 295	0,81 %	638	9 062 125	14 295	24,90 %	668,15	9-juil.-25	4,67 %	9,28

FIN	ORGT	ORAGROUP TOGO	3 660	3 660	3 650	-0,27 %	3 019	11 022 810	3 650	52,08 %	59,52	17-juil.-20	1,63 %
FIN	SAFC	SAFCA CI	7 445	7 440	7 005	-5,91 %	2 629	18 825 750	7 005	111,95 %	23,04	29-juil.-11	
IND	CABC	SICABLE CI	3 945	4 235	4 240	7,48 %	11 783	49 409 615	4 240	79,66 %	112,72	2-juin-25	2,66 % 17,44
IND	FTSC	FILTISAC CI	2 350	2 355	2 305	-1,91 %	1 585	3 735 770	2 305	3,83 %	1726,56	30-sept.-25	74,90 % 1,75
IND	SDSC	AFRICA GLOBAL LOGISTICS CI	1 860	1 865	1 900	2,15 %	7 418	14 029 245	1 900	25,41 %	92	29-août-25	4,84 % 4,91
IND	SEMC	EVIOSYS PACKAGING SIEM CI	1 985	1 985	1 920	-3,27 %	6 436	12 343 480	1 920	174,29 %	14	28-déc.-21	0,73 % 47,79
IND	SIVC	ERIUM CI (Ex AIR LIQUIDE CI)	2 940	2 930	2 935	-0,17 %	3 480	10 190 620	2 935	85,76 %	63	29-sept.-17	68,00
IND	STAC	SETAO CI	3 375	3 500	3 625	7,41 %	12 189	43 791 915	3 625	173,58 %	66,15	18-juil.-22	1,82 %
SPU	CIEC	CIE CI	3 400	3 395	3 350	-1,47 %	2 469	8 312 370	3 350	41,95 %	158,4	31-juil.-25	4,73 % 18,57
SPU	SDCC	SODE CI	7 400	7 400	7 500	1,35 %	502	3 699 300	7 500	29,31 %	352	30-sept.-25	4,69 % 17,05
<b>TOTAL</b>							1 069 376	1 445 176 920					

**TOTAL**
**TOTAL - MARCHÉ DES ACTIONS**

1 230 128 2 617 929 135

**Secteurs d'activités (\*) :**

TEL : BRVM-TELECOMMUNICATIONS ; FIN : BRVM - SERVICES FINANCIERS ; CD : BRVM - CONSOMMATION DISCRETIONNAIRE ; CB : BRVM - CONSOMMATION DE BASE ; IND : BRVM - INDUSTRIELS ; ENE : BRVM - ENERGIE ; SPU : BRVM - SERVICES PUBLICS

**MARCHÉ DES DROITS**

Symbole	Titre	Cours Précédent	Cours du jour		Variation jour	Séance de cotation		Cours Référence	Variation depuis l'origine	Parité	Periode de négociation	
			Ouv.	Clôt.		Volume	Valeur				Début	fin

**TOTAL**
**TOTAL - MARCHÉ DES DROITS**
**Légende:**

(d) Ex-dividende (V) Variation par rapport au cours de référence

Cours du jour: Ouv.: Ouverture Clôt.: Clôture Moy.: Moyen

Mentions : NC: Non Coté Ex-c: Ex-coupon Ex-d: Ex-droit SP: Suspendu Val-T: Valeur Théorique

PER = Cours / BNPA selon les données disponibles Rdt. Net: Rendement net (DNPA / Cours)

Comp.: 1 - Premier Compartiment 2 - Second Compartiment 3 - Compartiment de croissance

Ratio de liquidité = Titres échangés / Volume des ordres de vente

: Progression de l'indice sectoriel : Stabilité de l'indice sectoriel : Recul de l'indice sectoriel

**MARCHE DES OBLIGATIONS**
**1. OBLIGATIONS CLASSIQUES**

Symbole	Titre	Valeur nominale	Cours Précédent	Cours du jour	Cours Référence	Séance de cotation		Coupon couru	Coupon d'intérêt		Type Amort	
						Volume	Valeur		Période	Montant net		Eché.
<b>OBLIGATIONS SOUVERAINES</b>												
EOM.O10	ETAT DU MALI 6,20 % 2022-2029	10 000	10 000	NC	10 000			202,14	A	620,00	9-déc.-26	ACD
EOM.O11	ETAT DU MALI 6,40 % 2023-2030 (*)	10 000	10 000	NC	10 000			126,60	A	126,60	7-avr.-26	ACD
EOM.O12	ETAT DU MALI 6,50 % 2023-2030	10 000	9 600	NC	9 600			450,55	A	650,00	28-juil.-26	ACD
EOM.O13	ETAT DU MALI 6,50 % 2024-2034	10 000	10 000	NC	10 000			3,56	A	650,00	5-avr.-27	ACD
EOM.O14	ETAT DU MALI 3,00 % 2024-2031	10 000	10 000	NC	10 000			204,66	A	300,00	1-août-26	ACD
EOM.O15	ETAT DU MALI 6,55 % 2024-2031	10 000	10 000	NC	10 000			296,10	A	655,00	24-oct.-26	ACD
EOM.O16	ETAT DU MALI 6,35 % 2024-2029	10 000	10 000	NC	10 000			287,05	A	635,00	24-oct.-26	ACD
EOM.O17	ETAT DU MALI 6,55% 2025-2032	10 000	10 000	NC	10 000			17,95	A	655,00	28-mars-27	ACD
EOM.O18	ETAT DU MALI 6,35% 2025-2030	10 000	10 000	NC	10 000			17,40	A	635,00	28-mars-27	ACD
EOM.O19	ETAT DU MALI 6,55% 2025-2032	10 000	10 000	NC	10 000			421,71	A	655,00	15-août-26	ACD
EOM.O20	ETAT DU MALI 6,35% 2025-2030	10 000	10 000	NC	10 000			408,84	A	635,00	15-août-26	ACD
EOM.O4	ETAT DU MALI 6,50% 2019-2027	4 000	4 620	NC	4 620			191,62	A	260,00	12-juil.-26	AC
EOM.O5	ETAT DU MALI 6,50% 2020-2028	4 000	3 933	NC	3 933.20			7,84	A	260,00	27-mars-27	ACD
EOM.O6	ETAT DU MALI 6,50% 2020-2027	4 000	3 900	NC	3 900			90,71	A	260,00	30-nov.-26	AC
EOM.O7	ETAT DU MALI 6.50% 2021-2031	7 500	7 234	NC	7 233.75			475,48	A	487,50	16-avr.-26	AC
EOM.O8	ETAT DU MALI 6,20 % 2022-2032	10 000	9 800	NC	9 800			360,11	A	620,00	7-sept.-26	ACD
EOM.O9	ETAT DU MALI 6,30% 2022-2032	10 000	9 800	NC	9 800			205,40	A	630,00	9-déc.-26	ACD
EOS.O10	ETAT DU SENEGAL 6,15 % 2023-2030	10 000	10 000	NC	10 000			15,04	S	307,50	29-sept.-26	ACD
EOS.O11	ETAT DU SENEGAL 6,35 % 2023-2033	10 000	10 000	NC	10 000			15,53	S	317,50	29-sept.-26	ACD
EOS.O12	ETAT DU SENEGAL 6,15 % 2023-2028	10 000	10 000	NC	10 000			88,34	S	307,50	14-août-26	ACD
EOS.O13	ETAT DU SENEGAL 6,30 % 2023-2030	10 000	9 999	NC	9 999			90,50	S	315,00	14-août-26	ACD
EOS.O14	ETAT DU SENEGAL 6,50 % 2023-2033	10 000	10 000	NC	10 000			93,37	S	325,00	14-août-26	ACD
EOS.O15	ETAT DU SENEGAL 6,25 % 2024-2029	10 000	10 000	NC	10 000			98,41	S	312,50	9-août-26	ACD
EOS.O16	ETAT DU SENEGAL 6,45 % 2024-2031	10 000	10 000	NC	10 000			101,56	S	322,50	9-août-26	ACD
EOS.O17	ETAT DU SENEGAL 6,65 % 2024-2034	10 000	10 000	NC	10 000			104,71	S	332,50	9-août-26	ACD
EOS.O18	ETAT DU SENEGAL 6,40 % 2025-20	10 000	9 950	NC	9 950			304,18	S	320,00	16-avr.-26	IF
EOS.O19	ETAT DU SENEGAL 6,60 % 2025-2030	10 000	10 000	NC	10 000			313,68	S	330,00	16-avr.-26	ACD
EOS.O20	ETAT DU SENEGAL 6,75 % 2025-20	10 000	9 700	NC	9 700			320,81	S	337,50	16-avr.-26	ACD
EOS.O21	ETAT DU SENEGAL 6,95 % 2025-20	10 000	9 900	NC	9 900			330,32	S	347,50	16-avr.-26	ACD
EOS.O22	ETAT DU SENEGAL 6,40% 2025-202	10 000	9 950	NC	9 950			301,59	S	319,12	17-avr.-26	IF
EOS.O23	ETAT DU SENEGAL 6,60% 2025-203	10 000	10 200	NC	10 200			311,02	S	329,10	17-avr.-26	ACD
EOS.O24	ETAT DU SENEGAL 6,75% 2025-2032	10 000	10 000	NC	10 000			318,09	S	336,58	17-avr.-26	ACD
EOS.O25	ETAT DU SENEGAL 6,95% 2025-2035	10 000	9 500	NC	9 500			327,51	S	346,55	17-avr.-26	ACD
EOS.O26	ETAT DU SENEGAL 6,40% 2025-2028	10 000	9 950	NC	9 950			152,04	S	320,00	11-juil.-26	IF
EOS.O27	ETAT DU SENEGAL 6,60% 2025-2030	10 000	9 800	NC	9 800			156,80	S	330,00	11-juil.-26	ACD
EOS.O28	ETAT DU SENEGAL 6,75% 2025-2032	10 000	9 725	NC	9 725			160,36	S	337,50	11-juil.-26	ACD
EOS.O29	ETAT DU SENEGAL 6,95% 2025-2035	10 000	9 800	NC	9 800			165,11	S	347,50	11-juil.-26	ACD
EOS.O8	ETAT DU SENEGAL 5,95% 2022-2034	10 000	10 000	NC	10 000			121,14	A	595,00	29-déc.-26	ACD
EOS.O9	ETAT DU SENEGAL 6,00 % 2023-20	10 000	10 535	NC	10 535			14,67	S	300,00	29-sept.-26	ACD
TPBF.O10	TPBF 6,50% 2020 - 2028	3 333	3 333	NC	3 333.36			10,60	S	108,33	20-sept.-26	ACD
TPBF.O11	TPBF 6,50 % 2020-2028	4 169	4 086	NC	4 085.62			65,87	S	135,49	9-juil.-26	ACD
TPBF.O12	TPBF 6.50% 2021-2031	10 000	9 990	NC	9 990			22,96	S	325,00	25-sept.-26	ACD
TPBF.O13	TPBF 6,50 % 2021 - 2031	10 000	9 600	NC	9 600			163,40	S	325,00	6-juil.-26	ACD
TPBF.O14	TPBF 6,30% 2022-2034	10 000	9 795	NC	9 795			63,34	S	315,00	1-sept.-26	ACD
TPBF.O15	ETAT DU BURKINA 6,30 % 2022-2	10 000	10 000	NC	10 000			248,87	S	315,00	15-mai-26	ACD
TPBF.O16	ETAT DU BURKINA 6% 2023-2028	10 000	10 000	NC	10 000			144,20	S	300,00	10-juil.-26	ACD
TPBF.O17	TPBF 6,30 % 2023-2030	10 000	10 000	NC	10 000			306,35	S	315,00	12-avr.-26	ACD
TPBF.O18	TPBF 6,50% 2023-2033	10 000	9 950	NC	9 950			316,07	S	325,00	12-avr.-26	ACD
TPBF.O19	ETAT DU BURKINA 6,30% 2024-2029	10 000	10 000	NC	10 000			264,53	S	315,00	6-mai-26	ACD
TPBF.O20	ETAT DU BURKINA 6,55% 2024-2031	10 000	10 000	NC	10 000			275,03	S	327,50	6-mai-26	ACD
TPBF.O21	ETAT DU BURKINA 6,50% 2024-2029	10 000	10 000	NC	10 000			233,43	S	325,00	28-mai-26	ACD
TPBF.O22	ETAT DU BURKINA 6,80% 2024-2032	10 000	10 000	NC	10 000			244,20	S	340,00	28-mai-26	ACD
TPBF.O23	ETAT DU BURKINA 6,60% 2025-2030	10 000	10 300	NC	10 300			299,01	S	330,00	24-avr.-26	ACD
TPBF.O24	ETAT DU BURKINA 6,80% 2025-2032	10 000	10 000	10 000	10 000	11	110 000	308,07	S	340,00	24-avr.-26	ACD

TPBF.025	ETAT DU BURKINA 7% 2025-2035	10 000	10 000	NC	10 000	317,13	S	350,00	24-avr.-26	ACD		
TPBF.04	TPBF 6,50% 2017-2027	10 000	10 700	NC	10 700	117,53	S	322,33	31-juil.-26	ACD		
TPBF.08	TPBF 6,50% 2019-2027	10 000	9 700	NC	9 700	270,66	S	322,30	6-mai-26	ACD		
TPBF.09	TPBF 6,50% 2019 - 2027	(*)	10 000	11 499	NC	11 499	323,21	S	325,00	8-avr.-26	ACD	
TPBJ.010	TPBJ 6,15% 2025-2035	10 000	10 000	NC	10 000	232,52	A	615,00	20-nov.-26	ACD		
TPBJ.03	TPBJ 6,50% 2020-2028	10 000	9 900	NC	9 900	400,68	A	650,00	25-août-26	AC		
TPBJ.04	TPBJ 5,50 % 2022-2037	10 000	10 000	NC	10 000	55,75	A	550,00	1-mars-27	AC		
TPBJ.05	TPBJ 5,85 % 2022-2042	10 000	9 900	NC	9 900	59,30	A	585,00	1-mars-27	ACD		
TPBJ.06	TPBJ 5,75% 2022-2037	10 000	10 000	NC	10 000	398,56	A	575,00	28-juil.-26	ACD		
TPBJ.07	TPBJ 5,70% 2023-2030	10 000	10 000	NC	10 000	39,04	A	570,00	13-mars-27	AC		
TPBJ.08	TPBJ 6,20% 2023-2038	10 000	10 000	NC	10 000	42,47	A	620,00	13-mars-27	AC		
TPBJ.09	TPBJ 6,00% 2025-2032	10 000	9 980	NC	9 980	226,85	A	600,00	20-nov.-26	ACD		
TPCI.0100	TPCI 5,85% 2025-2032	10 000	10 000	NC	10 000	176,30	A	585,00	18-déc.-26	ACD		
TPCI.021	TPCI 6% 2016-2028	(*)	10 000	10 000	SP	10 000	598,36	A	600,00	8-avr.-26	ACD	
TPCI.022	TPCI 5,90% 2016 - 2026	10 000	10 000	SP	10 000	478,47	A	590,00	15-juin-26	ACD		
TPCI.023	TPCI 5,90% 2016-2026	10 000	10 000	NC	10 000	227,92	A	590,00	17-nov.-26	ACD		
TPCI.024	TPCI 6.25% 2017-2029	10 000	9 700	SP	9 700	11,95	S	312,50	30-sept.-26	ACD		
TPCI.028	TPCI 6% 2018 - 2026	10 000	9 200	NC	9 200	409,32	A	600,00	1-août-26	ACD		
TPCI.029	TPCI 6% 2018-2026	10 000	10 000	NC	10 000	560,44	A	600,00	19-avr.-26	ACD		
TPCI.031	TPCI 5,75% 2019 - 2026	10 000	10 230	SP	10 230	458,42	A	575,00	20-juin-26	ACD		
TPCI.032	TPCI 2,23% 2019-2026	10 000		SP		177,79	A	223,00	20-juin-26	ACD		
TPCI.034	TPCI 6% 2019-2029	3 750	3 675	SP	3 675	11,10	A	225,00	20-mars-27	ACD		
TPCI.035	TPCI 5,75% 2019 -2026	10 000	10 000	SP	10 000	425,34	A	575,00	11-juil.-26	ACD		
TPCI.036	TPCI 5,75% 2019- 2026	10 000	10 000	NC	10 000	360,75	A	575,00	21-août-26	ACD		
TPCI.037	TPCI 5,80% 2019-2026	2 000	2 011	NC	2 011	39,41	A	116,00	4-déc.-26	ACD		
TPCI.038	TPCI 5,75% 2019-2026	2 000	2 000	NC	2 000	39,07	A	115,00	4-déc.-26	ACD		
TPCI.039	TPCI 5,75% 2019 - 2026	2 000	2 000	NC	2 000	54,19	A	115,00	17-oct.-26	ACD		
TPCI.040	TPCI 5,75% 2019-2026	2 000	2 000	NC	2 000	27,41	A	115,00	10-janv.-27	ACD		
TPCI.041	TPCI 5,80% 2020-2027	10 000	10 000	SP	10 000	60,38	A	580,00	28-févr.-27	ACD		
TPCI.042	TPCI 5,90% 2020-2030	10 000	10 000	SP	10 000	61,42	A	590,00	28-févr.-27	ACD		
TPCI.043	TPCI 5,90% 2020 - 2030	10 000	10 000	SP	10 000	564,14	A	590,00	23-avr.-26	ACD		
TPCI.044	TPCI 5,80% 2020 - 2027	10 000	9 800	SP	9 800	554,58	A	580,00	23-avr.-26	ACD		
TPCI.045	TPCI 5,80% 2020 -2027	4 000	4 000	SP	4 000	187,51	A	232,00	16-juin-26	ACD		
TPCI.046	TPCI 5,90% 2020 - 2030	6 250	6 375	SP	6 375	298,03	A	368,75	16-juin-26	ACD		
TPCI.047	TPCI 5,80% 2020 - 2027	4 000	4 100	SP	4 100	187,51	A	232,00	16-juin-26	ACD		
TPCI.048	TPCI 5,80% 2020- 2027	4 000	4 039	SP	4 039.20	160,18	A	232,00	29-juil.-26	ACD		
TPCI.049	TPCI 5,90% 2020- 2030	6 250	6 303	SP	6 303.13	254,59	A	368,75	29-juil.-26	ACD		
TPCI.050	TPCI 5,90% 2020-2030	6 250	6 250	NC	6 250	224,28	A	368,75	28-août-26	ACD		
TPCI.051	TPCI 5,80 % 2020-2027	4 000	4 000	NC	4 000	118,86	A	232,00	2-oct.-26	ACD		
TPCI.052	TPCI 5,90 % 2020 -2030	6 250	6 250	NC	6 250	188,92	A	368,75	2-oct.-26	ACD		
TPCI.053	TPCI 5,80% 2020-2027	4 000	4 240	NC	4 240	102,33	A	232,00	28-oct.-26	ACD		
TPCI.054	TPCI 5,90% 2020-2030	6 250	6 250	NC	6 250	162,65	A	368,75	28-oct.-26	ACD		
TPCI.055	TPCI 5,80% 2020 -2027	4 000	4 000	NC	4 000	65,47	A	232,00	25-déc.-26	ACD		
TPCI.056	TPCI 5,90% 2020- 2030	6 250	7 726	NC	7 726.25	104,06	A	368,75	25-déc.-26	ACD		
TPCI.057	TPCI 5,80% 2020-2027	4 000	3 880	NC	3 880	87,72	A	232,00	20-nov.-26	ACD		
TPCI.058	TPCI 5,80% 2021-2028	4 000	4 000	SP	4 000	18,43	A	232,00	9-mars-27	ACD		
TPCI.059	TPCI 5,90% 2021-2031	6 250	6 469	SP	6 468.75	29,30	A	368,75	9-mars-27	ACD		
TPCI.060	TPCI 5,80% 2021-2028	10 000	10 000	SP	10 000	522,79	A	580,00	13-mai-26	ACD		
TPCI.061	TPCI 5,90% 2021-2031	10 000	10 000	SP	10 000	531,81	A	590,00	13-mai-26	ACD		
TPCI.062	TPCI 5,80 % 2021 -2028	6 000	6 000	SP	6 000	267,91	A	348,00	30-juin-26	ACD		
TPCI.063	TPCI 5,90% 2021 -2031	7 500	7 500	SP	7 500	340,66	A	442,50	30-juin-26	ACD		
TPCI.064	TPCI 5,80 % 2021 - 2028	6 000	5 969	NC	5 968.80	223,10	A	348,00	16-août-26	ACD		
TPCI.065	TPCI 5,90 % 2021-2031	7 500	7 500	NC	7 500	229,13	A	442,50	30-sept.-26	ACD		
TPCI.066	TPCI 5,90% 2021-2031	7 500	7 300	NC	7 299.75	185,49	A	442,50	5-nov.-26	ACD		
TPCI.067	TPCI 5,90 % 2021-2036	10 000	10 750	10 000	10 000	5	50 000	181,04	A	590,00	16-déc.-26	ACD
TPCI.068	TPCI 5,90 % 2022-2037	10 000	10 000	NC	10 000	105,07	A	590,00	1-févr.-27	ACD		
TPCI.069	TPCI 5,75 % 2022-2037	10 000	9 999	SP	9 999	25,21	A	575,00	22-mars-27	ACD		
TPCI.070	TPCI 5,75 % 2022-2037	10 000	10 000	SP	10 000	540,34	A	575,00	29-avr.-26	ACD		
TPCI.071	TPCI 5,65% 2022-2032	10 000	10 000	SP	10 000	458,19	A	565,00	15-juin-26	ACD		
TPCI.072	TPCI 5,65% 2022-2029	8 000	7 920	SP	7 920	312,07	A	452,00	29-juil.-26	ACD		
TPCI.073	TPCI 5,75% 2022-2032	8 750	8 750	SP	8 750	347,37	A	503,13	29-juil.-26	ACD		
TPCI.074	TPCI 5,85% 2022-2042	8 947	8 947	SP	8 947.37	361,37	A	523,42	29-juil.-26	ACD		
TPCI.075	TPCI 5,65% 2022-2029	10 000	10 700	NC	10 700	281,73	A	565,00	7-oct.-26	ACD		
TPCI.076	TPCI 5,75% 2022-2032	10 000	10 500	NC	10 500	286,71	A	575,00	7-oct.-26	ACD		
TPCI.077	TPCI (TAUX DE BASE + SPREAD) % 2022-2029	10 000	10 000	NC	10 000	107,84	T	174,50	11-mai-26	ACD		
TPCI.078	TPCI 5,65% 2022-2029	10 000	10 000	NC	10 000	178,01	A	565,00	13-déc.-26	ACD		

TPCI.079	TPCI 5,75% 2023-2030	8 000	8 600	SP	8 600			47,89	A	460,00	28-févr.-27	ACD
TPCI.080	TPCI 6% 2023-2030	10 000	9 500	SP	9 500			534,25	A	600,00	17-mai-26	ACD
TPCI.081	TPCI 5,90% 2023-2028	10 000	10 500	SP	10 500			404,11	A	590,00	31-juil.-26	ACD
TPCI.082	TPCI 6,00% 2023-2030	10 000	9 999	NC	9 999			410,96	A	600,00	31-juil.-26	ACD
TPCI.083	TPCI 5,90 % 2023-2028	10 000	9 900	9 900	9 900	30	297 000	286,11	A	590,00	12-oct.-26	ACD
TPCI.084	TPCI 6,00 % 2023-2030	10 000	9 999	NC	9 999			290,96	A	600,00	12-oct.-26	ACD
TPCI.085	TPCI 5,90 % 2023 - 2028	10 000	10 000	NC	10 000			184,27	A	590,00	14-déc.-26	ACD
TPCI.086	TPCI 6,00 % 2023 - 2030	10 000	10 000	NC	10 000			187,40	A	600,00	14-déc.-26	ACD
TPCI.087	TPCI 5,90% 2024-2029	10 000	9 715	SP	9 715			21,01	A	590,00	25-mars-27	ACD
TPCI.088	TPCI 6,00% 2024-2031	10 000	10 000	SP	10 000			21,37	A	600,00	25-mars-27	ACD
TPCI.089	TPCI 5,90% 2024-2029	10 000	12 100	SP	12 100			423,51	A	590,00	19-juil.-26	ACD
TPCI.090	TPCI 6,00% 2024-2031	10 000	10 000	SP	10 000			430,68	A	600,00	19-juil.-26	ACD
TPCI.091	TPCI 5,90% 2024-2029	10 000	10 000	NC	10 000			362,08	A	590,00	26-août-26	ACD
TPCI.092	TPCI 6,00% 2024-2031	10 000	10 000	NC	10 000			368,22	A	600,00	26-août-26	ACD
TPCI.093	TPCI 5,90% 2024-2029	10 000	9 700	NC	9 700			224,68	A	590,00	19-nov.-26	ACD
TPCI.094	TPCI 6,00% 2024-2031	10 000	9 800	NC	9 800			228,49	A	600,00	19-nov.-26	ACD
TPCI.095	TPCI 5,90% 2025-2030	10 000	10 000	SP	10 000			51,73	A	590,00	6-mars-27	ACD
TPCI.096	TPCI 6,00% 2025-2032	10 000	10 000	SP	10 000			52,60	A	600,00	6-mars-27	ACD
TPCI.097	TPCI 5,90% 2025-2030	10 000	10 000	NC	10 000			396,03	A	590,00	5-août-26	ACD
TPCI.098	TPCI 6,00% 2025-2032	10 000	10 000	NC	10 000			402,74	A	600,00	5-août-26	ACD
TPCI.099	TPCI 5,60% 2025-2030	10 000	10 000	NC	10 000			168,77	A	560,00	18-déc.-26	ACD
TPNE.010	TRESOR PUBLIC DU NIGER 6,60 % 2025-2030	10 000	10 000	NC	10 000			81,37	A	660,00	21-févr.-27	ACD
TPNE.02	TRESOR PUBLIC DU NIGER 6,50% 2019 - 2026	10 000	9 900	NC	9 900			443,42	A	650,00	1-août-26	ACD
TPNE.03	TRESOR PUBLIC DU NIGER 6,5% 2020-2027	4 000	3 892	NC	3 892			178,08	A	260,00	31-juil.-26	ACD
TPNE.04	TRESOR PUBLIC DU NIGER 6,30% 2	7 500	7 500	NC	7 500			292,56	A	472,50	24-août-26	ACD
TPNE.05	TPNE 6,15 % 2022-2034	10 000	11 550	NC	11 550			518,96	A	615,00	3-juin-26	ACD
TPNE.06	TRESOR PUBLIC DU NIGER 6,15% 2022 - 2034	9 000	8 955	NC	8 955			172,87	A	553,50	14-déc.-26	ACD
TPNE.07	TRESOR PUBLIC DU NIGER 6,25 % 2023-2028	7 500	7 500	NC	7 500			369,86	A	468,75	23-juin-26	ACD
TPNE.08	TRESOR PUBLIC DU NIGER 6,60% 2025-2030	10 000	9 800	NC	9 800			162,74	A	660,00	7-janv.-27	ACD
TPNE.09	TRESOR PUBLIC DU NIGER 6,90% 2025-2032	10 000		NC				170,14	A	690,00	7-janv.-27	ACD
TPTG.02	TPTG 6% 2022-2037	10 000	10 000	NC	10 000			233,42	A	600,00	16-nov.-26	ACD
TPTG.03	TPTG 6,45% 2025-2030	10 000	9 725	10 000	10 000	20	200 000	56,55	A	645,00	6-mars-27	ACD
TPTG.04	TPTG 6,60% 2025-2032	10 000	9 999	NC	9 999			57,86	A	660,00	6-mars-27	ACD
<b>TOTAL</b>						<b>66</b>	<b>657 000</b>					

**OBLIGATIONS D'INSTITUTIONS FINANCIÈRES RÉGIONALES ET INTERNATIONALES**

BIDC.04	BIDC-EBID 6,10% 2017-2027	2 500	2 500	2 500	2 500	17	42 500	123,25	A	152,50	16-juin-26	ACD
BIDC.05	BIDC-EBID 6,40% 2019-2026	10 000	11 500	NC	11 500			150,28	S	320,00	12-juil.-26	ACD
BIDC.06	BIDC-EBID 6,50 % 2021-2028	5 000	5 370	NC	5 370			124,65	S	161,16	18-mai-26	ACD
BIDC.07	BIDC-EBID 5,90% 2022-2029	7 000	7 000	NC	7 000			134,65	S	205,93	9-juin-26	ACD
CRRH.010	CRRH-UEMOA 6,10% 2022-2037	10 000	10 000	NC	10 000			106,16	S	305,00	3-août-26	AC
CRRH.06	CRRH-UEMOA 5.85% 2016-2026	10 000	10 000	NC	10 000			151,91	S	292,50	3-juil.-26	ACD
CRRH.07	CRRH-UEMOA 5.95% 2017-2029	3 333	3 333	NC	3 333			77,25	S	99,17	17-mai-26	AC
CRRH.08	CRRH-UEMOA 5.95% 2018-2030	4 167	4 125	NC	4 125			72,88	S	123,96	21-juin-26	AC
CRRH.09	CRRH-UEMOA 6.05% 2018-2033	5 333	5 333	NC	5 333			94,85	S	161,33	21-juin-26	AC
<b>TOTAL</b>						<b>17</b>	<b>42 500</b>					

**OBLIGATIONS D'ENTREPRISES**

FDFINBF.01	FIDELIS FINANCE CAP25 7,00% 2023-2028	7 500	7 500	NC	7 500			186,58	S	244,72	20-mai-26	ACD
FDFINBF.02	FIDELIS FINANCE PME ELAN CROISSANCE UMOA 7% 2025-2030	10 000	10 000	NC	10 000			116,99	S	347,12	5-août-26	ACD
NRMC.01	NOURMONY HOLDING 7,25% 2024-2029	10 000	10 000	NC	10 000			77,86	S	352,33	26-août-26	ACD
ORGT.02	ORAGROUP SA 7,15% 2021-2028	6 000	7 440	NC	7 440			192,11	S	214,50	26-avr.-26	ACD
PADS.03	PAD 6,60% 2020-2027	4 000	4 000	NC	4 000			123,30	S	132,00	19-avr.-26	ACD
PTRC.01	PETRO IVOIRE 6,80% 2022-2029	10 000	11 900	NC	11 900			206,88	S	333,20	15-juin-26	ACD
SNTS.02	SONATEL 6,50% 2020-2027	3 000	3 000	NC	3 000			40,68	S	90,90	16-juil.-26	ACD
<b>TOTAL</b>												

**TOTAL - OBLIGATIONS CLASSIQUES**

83 699 500

**2. OBLIGATIONS VERTES, SOCIALEMENT RESPONSABLES ET DURABLES (GSS)**

Symbole	Titre	Valeur nominale	Cours Précédent	Cours du jour	Cours Référence	Séance de cotation Volume Valeur	Coupon couru	Coupon d'intérêt Période Montant net	Eché.	Type Amort
<b>OBLIGATIONS GSS SOUVERAINES</b>										
<b>TOTAL</b>										
<b>OBLIGATIONS GSS D'INSTITUTIONS FINANCIÈRES RÉGIONALES ET INTERNATIONALES</b>										
BIDC.O8	BIDC-EBID GSS BOND 6,50% 2024-2031	10 000	9 900	9 900	9 900	30 297 000	121,10	S 322,33	29-juil.-26	ACD
CRRH.O11	SOCIAL BOND CRRH-UEMOA 6,00% 2025-2040	10 000	10 000	NC	10 000		203,84	S 299,18	4-juin-26	ACD
<b>TOTAL</b>						30	297 000			
<b>OBLIGATIONS GSS D'ENTREPRISES</b>										
BABS.O1	GSS BAOBAB 6,80% 2024-2029	10 000	10 000	NC	10 000		288,95	S 318,72	24-avr.-26	ACD
ECOC.O1	GENDER BOND ECOBANK CI 6,50% 2024-2029	10 000	10 000	NC	10 000		45,38	A 637,00	12-mars-27	ACD
<b>TOTAL</b>										
<b>TOTAL - OBLIGATIONS VERTES, SOCIALEMENT RESPONSABLES ET DURABLES</b>						30	297 000			

**3. FONDS COMMUNS DE TITRISATION DE CREANCES (FCTC)**

Symbole	Titre	Valeur nominale	Cours Précédent	Cours du jour	Cours Référence	Séance de cotation Volume Valeur	Coupon couru	Coupon d'intérêt Période Montant net	Eché.	Type Amort
<b>FCTC D'ÉTAT ET D'INSTITUTIONS À PARTICIPATION MAJORITAIRE PUBLIQUE</b>										
FEPTC.O1	FCTC EPT 7 % 2023-2030	7 917	7 521	7 917	7 917	60 475 020	59,49	T 135,77	27-mai-26	ACD
FEPTC.O2	FCTC EPT 7,25 % 2023-2033	9 688	9 688	NC	9 688		75,40	T 172,07	27-mai-26	ACD
FEPTC.O3	FCTC EPT 7,50% 2023-2038	9 808		NC			78,97	T 180,22	27-mai-26	ACD
<b>TOTAL</b>						60	475 020			
<b>FCTC D'INSTITUTIONS FINANCIÈRES RÉGIONALES ET INTERNATIONALES</b>										
FBOAD.O1	FCTC BOAD DOLI-P 6,10% 2023-2030	4 600	4 600	NC	4 600		13,84	S 142,22	21-sept.-26	AC
FBOAD.O2	FCTC BOAD DOLI-P 9,50% 2024-2029	7 000	7 939	NC	7 938.70		251,43	S 329,77	20-mai-26	AC
<b>TOTAL</b>										
<b>FCTC D'ENTREPRISES</b>										
FCAS.O1	FCTC CROISSANCE ATLANTIQUE 6,20% 2024-2029	6 844	6 844	NC	6 843.93		1,10	T 99,72	6-juil.-26	AC
FNSBB.O1	FCTC KEUR SAMBA NSIA BANQUE 7% 2025-2030	8 800	8 800	NC	8 800		182,27	S 307,16	20-juin-26	AC
FNSBB.O2	FCTC KEUR SAMBA NSIA BANQUE 9% 2025-2030	8 800	8 800	NC	8 800		234,35	S 394,92	20-juin-26	AC
FORBT.O1	FCTC ORABANK 7 % 2021-2026	1 667	2 114	NC	2 114.16		3,11	T 28,58	28-juin-26	ACD
FSNBBF.O1	FCTC SONABHY 8,10 % 2025-2031	10 000	10 800	10 000	10 000	40 402 000	24,83	S 380,70	26-sept.-26	ACD
FSNTS.O1	FCTC SONATEL C-1 6,40 % 2023-2	10 000	10 000	NC	10 000		129,63	S 300,80	19-juil.-26	AC
FSNTS.O2	FCTC SONATEL C-2 6,60 % 2023-2	10 000	9 950	NC	9 950		133,68	S 310,20	19-juil.-26	AC
FTIMC.O1	FCTC TEYLIOM IMMO 7 % 2021-2028	3 750	3 600	NC	3 600		20,97	T 64,31	8-juin-26	ACD
<b>TOTAL</b>						40	402 000			
<b>TOTAL - FONDS COMMUNS DE TITRISATION DE CREANCES</b>						100	877 020			

**4. SUKUK ET TITRES ASSIMILES**

Symbole	Titre	Valeur nominale	Cours Précédent	Cours du jour	Cours Référence	Séance de cotation Volume Valeur	Coupon couru	Coupon d'intérêt Période Montant net	Eché.	Type Amort
<b>SUKUK D'ÉTAT ET D'INSTITUTIONS À PARTICIPATION MAJORITAIRE PUBLIQUE</b>										
SUKSN.S2	SUKUK SN 6% 2016-2026	10 000	10 000	NC	10 000		118,33	S 301,67	26-juil.-26	ACD
SUKTG.S1	SUKUK TG 6.5% 2016-2026	10 000	10 300	NC	10 300		100,67	S 371,86	17-août-26	ACD
<b>TOTAL</b>										
<b>SUKUK D'INSTITUTIONS FINANCIÈRES RÉGIONALES ET INTERNATIONALES</b>										
<b>TOTAL</b>										
<b>SUKUK D'ENTREPRISES</b>										
<b>TOTAL</b>										
<b>TOTAL - SUKUK ET TITRES ASSIMILES</b>										

**5. OBLIGATIONS CONVERTIBLES EN ACTIONS**

Symbole	Titre	Valeur nominale	Cours Précédent	Cours du jour	Cours Référence	Séance de cotation Volume	Coupon couru Valeur	Coupon couru	Coupon d'intérêt Période	Montant net	Eché.	Type Amort
SCRC.01	SUCRIVOIRE SA 8,55 % 2024-2031	10 000	10 000	10 000	10 000	123	1 230 000	811,17	A	829,35	15-avr.-26	ACD
<b>TOTAL</b>						123	1 230 000					
<b>TOTAL - OBLIGATIONS CONVERTIBLES EN ACTIONS</b>						123	1 230 000					

**TOTAL - MARCHÉ DES OBLIGATIONS**

336 3 103 520

**Légende :**  
 (##) (\*) Ex-Coupon couru (##)Cours de référence amorti / Coupon couru Ex-c (#)Ex-marge de profits  
 Cours du jour: Ouv.: Ouverture Clôt.: Clôture Moy.: Moyen  
 Type Amort: Type d'Amortissement IF: In Fine AC: Amortissement Constant AD: Amortissement Dégressif ACD: Amortissement Constant Différé  
 Période: Périodicité de paiement des coupons A: Annuelle S: Semestrielle T: Trimestrielle  
 Eché.: Échéance de paiement des intérêts  
 Mentions: NC: Non Coté Ex-c: Ex-coupon ou Ex-droit SP: Suspendu

**INFORMATIONS**
**OPERATIONS EN COURS**

Emetteur	Opération
BANK OF AFRICA BF	Païement de dividendes de 397 F CFA net par action, le 23/04/2026
BOAD TITRISATION	Première cotation - FCTC KEUR SAMBA NSIA BANQUE CI 7% 2025-2030 (FNSBC.O2) et FCTC KEUR SAMBA ORABANK CI 7 % 2025-2030 (FORBC.O1) - Première cotation le 08 avril 2026

**AVIS**

Entité	N°	Nature	Objet
--------	----	--------	-------

**COMMUNIQUES**

Emetteur	N°	Nature	Objet
----------	----	--------	-------

**QUANTITES RESIDUELLES**
**MARCHE DES ACTIONS**

Symbole	Titre	Quantité résiduelle à l'achat	Cours Achat / Vente			Quantité résiduelle à la vente	Cours de Référence
ABJC	SERVAIR ABIDJAN CI	9	3,430	/	3,495	370	3 420
BICB	BIIC BN	70	5,100	/	5,110	404	5 110
BICC	BICI CI	44	23,605	/	24,000	135	23 605
BNBC	BERNABE CI	43	1,550	/	1,595	636	1 595
BOAB	BANK OF AFRICA BN	2	7,550	/	7,675	100	7 600
BOABF	BANK OF AFRICA BF	123	5,610	/	5,685	17	5 650
BOAC	BANK OF AFRICA CI	12	8,325	/	8,395	3 746	8 395
BOAM	BANK OF AFRICA ML	2	4,590	/	4,595	1 558	4 595
BOAN	BANK OF AFRICA NG	196	2,805	/	2,810	924	2 810
BOAS	BANK OF AFRICA SENEGAL	42	6,795	/	6,800	3 652	6 800
CABC	SICABLE CI	44	Marché	/			4 240
CBIBF	CORIS BANK INTERNATIONAL	1	14,905	/	15,000	1 000	15 000
CFAC	CFAO MOTORS CI	187	1,620	/	1,635	480	1 635
CIEC	CIE CI	55	3,310	/	3,350	154	3 350
ECOC	ECOBANK COTE D'IVOIRE	87	16,300	/	16,670	258	16 350
ETIT	ECOBANK TRANS. INCORP. TG	180 572	33	/	34	493 212	34
FTSC	FILTISAC CI	1 155	2,305	/	2,350	13	2 305
LNBB	LOTIERIE NATIONALE DU BENIN	1 500	3,850	/	3,915	32	3 915
NEIC	NEI-CEDA CI	7	1,370	/	1,380	782	1 380
NSBC	NSIA BANQUE COTE D'IVOIRE	17	14,220	/	14,295	57	14 295
N TLC	NESTLE CI	5	12,150	/	12,300	88	12 300
ONTBF	ONATEL BF	68	2,850	/	2,935	71	2 850
ORAC	ORANGE COTE D'IVOIRE	3	15,100	/	15,200	298	15 200
ORGT	ORAGROUP TOGO	97	3,635	/	3,650	588	3 650
PALC	PALM CI	15	8,150	/	8,200	1 143	8 200
PRSC	TRACTAFRIC MOTORS CI	120	4,900	/	4,995	90	4 995
SAFC	SAFCA CI	52	7,000	/	7,100	652	7 005
SCRC	SUCRIVOIRE	157	1,885	/	1,910	200	1 900
SDCC	SODE CI	5	7,250	/	7,500	942	7 500
SDSC	AFRICA GLOBAL LOGISTICS CI	10	1,895	/	1,900	64	1 900
SEMC	EVIOSYS PACKAGING SIEM CI	160	1,910	/	1,920	76	1 920
SGBC	SOCIETE GENERALE COTE D'IVOIRE	10	33,900	/	34,000	493	34 000
SHEC	VIVO ENERGY CI	248	2,185	/	2,190	1 981	2 190
SIBC	SOCIETE IVOIRIENNE DE BANQUE	453	6,995	/	7,000	3 604	6 995
SICC	SICOR CI	1 227	3,780	/	4,000	244	3 765
SIVC	ERIUM CI (Ex AIR LIQUIDE CI)	6 455	2,925	/	2,935	390	2 935
SLBC	SOLIBRA CI	6	38,000	/	38,900	1	38 000
SMBC	SMB CI	3	11,505	/	11,900	186	11 900
SNTS	SONATEL SN	10	28,950	/	29,000	2 686	29 000
SOGC	SOGB CI	64	7,720	/	7,800	165	7 800
SPHC	SAPH CI	31	7,045	/	7,050	2 424	7 045
STAC	SETAO CI	534	3,625	/			3 625
STBC	SITAB CI	75	21,020	/	21,400	527	21 400
TTL C	TOTALENERGIES MARKETING CI	4	2,625	/	2,650	319	2 650
TTL S	TOTALENERGIES MARKETING SN	110	3,150	/	3,370	84	3 370
UNLC	UNILEVER CI			/	64,000	2	65 000
UNXC	UNIWAX CI	20	1,955	/	1,980	1 080	1 980

## QUANTITES RESIDUELLES

### MARCHE DES DROITS

Symbole	Titre	Quantité résiduelle à l'achat	Cours Achat / Vente	Quantité résiduelle à la vente	Cours de Référence
---------	-------	-------------------------------	---------------------	--------------------------------	--------------------

**QUANTITES RESIDUELLES**
**MARCHE DES OBLIGATIONS**

Symbole	Titre	Quantité résiduelle à l'achat	Cours Achat / Vente	Quantité résiduelle à la vente	Cours de Référence
FBOAD.01	FCTC BOAD DOLI-P 6,10% 2023-2030		/		4 600
FBOAD.02	FCTC BOAD DOLI-P 9,50% 2024-2029	36	7,385	/	7 939
FCAS.01	FCTC CROISSANCE ATLANTIQUE 6,20% 2024-2029		/		6 844
FEPTC.01	FCTC EPT 7 % 2023-2030	3	7,521.15	/	7 917
FEPTC.02	FCTC EPT 7,25 % 2023-2033	1	9,688	/	9 688
FEPTC.03	FCTC EPT 7,50% 2023-2038		/		9 808
FTIMC.01	FCTC TEYLIOM IMMO 7 % 2021-2028		/		3 600
FNSBB.01	FCTC KEUR SAMBA NSIA BANQUE 7% 2025-2030		/		8 800
FNSBB.02	FCTC KEUR SAMBA NSIA BANQUE 9% 2025-2030		/		8 800
FORBT.01	FCTC ORABANK 7 % 2021-2026		/		2 114
FSNBFF.01	FCTC SONABHY 8,10 % 2025-2031	3	10,000	/ 10,800	30 10 000
FSNTS.01	FCTC SONATEL C-1 6,40 % 2023-2		/		10 000
FSNTS.02	FCTC SONATEL C-2 6,60 % 2023-2		/		9 950
BIDC.04	BIDC-EBID 6.10% 2017-2027		/		2 500
BIDC.05	BIDC-EBID 6,40% 2019-2026		/ 11,500		4 11 500
BIDC.06	BIDC-EBID 6,50 % 2021-2028		/		5 370
BIDC.07	BIDC-EBID 5,90% 2022-2029		/		7 000
CRRH.010	CRRH-UEMOA 6,10% 2022-2037		/		10 000
CRRH.06	CRRH-UEMOA 5.85% 2016-2026		/		10 000
TPTG.04	TPTG 6,60% 2025-2032		/ 10,000		9 920 9 999
TPNE.06	TRESOR PUBLIC DU NIGER 6,15% 2022 - 2034		/		8 955
TPNE.07	TRESOR PUBLIC DU NIGER 6,25 % 2023-2028		/		7 500
TPNE.08	TRESOR PUBLIC DU NIGER 6,60% 2025-2030		/ 9,800		27 398 9 800
TPNE.09	TRESOR PUBLIC DU NIGER 6,90% 2025-2032		/		10 000
TPTG.02	TPTG 6% 2022-2037		/ 10,000		619 10 000
TPTG.03	TPTG 6,45% 2025-2030		/		10 000
TPCI.099	TPCI 5,60% 2025-2030		/		10 000
TPNE.010	TRESOR PUBLIC DU NIGER 6,60 % 2025-2030		/		10 000
TPNE.02	TRESOR PUBLIC DU NIGER 6,50% 2019 - 2026	6	9,800	/	9 900
TPNE.03	TRESOR PUBLIC DU NIGER 6,5% 2020-2027		/ 3,900		31 292 3 892
TPNE.04	TRESOR PUBLIC DU NIGER 6,30% 2		/ 7,400.25		97 000 7 500
TPNE.05	TPNE 6,15 % 2022-2034		/		11 550
TPCI.093	TPCI 5,90% 2024-2029		/		9 700
TPCI.094	TPCI 6,00% 2024-2031		/		9 800
TPCI.095	TPCI 5,90% 2025-2030		/		10 000
TPCI.096	TPCI 6,00% 2025-2032		/		10 000
TPCI.097	TPCI 5,90% 2025-2030		/		10 000
TPCI.098	TPCI 6,00% 2025-2032		/		10 000
TPCI.087	TPCI 5,90% 2024-2029		/		9 715
TPCI.088	TPCI 6,00% 2024-2031		/		10 000
TPCI.089	TPCI 5,90% 2024-2029		/		12 100
TPCI.090	TPCI 6,00% 2024-2031		/		10 000
TPCI.091	TPCI 5,90% 2024-2029		/		10 000
TPCI.092	TPCI 6,00% 2024-2031		/ 10,000		430 10 000
TPCI.081	TPCI 5,90% 2023-2028		/		10 500
TPCI.082	TPCI 6,00% 2023-2030		/		9 999
TPCI.083	TPCI 5,90 % 2023-2028		/ 9,900		18 005 9 900
TPCI.084	TPCI 6,00 % 2023-2030		/ 10,000		224 9 999
TPCI.085	TPCI 5,90 % 2023 - 2028		/		10 000
TPCI.086	TPCI 6,00 % 2023 - 2030	100	9,900	/ 10,000	178 10 000

TPCI.075	TPCI 5,65% 2022-2029	/			10 700
TPCI.076	TPCI 5,75% 2022-2032	/			10 500
TPCI.077	TPCI (TAUX DE BASE + SPREAD) % 2022-2029	/			10 000
TPCI.078	TPCI 5,65% 2022-2029	/			10 000
TPCI.079	TPCI 5,75% 2023-2030	/			8 600
TPCI.080	TPCI 6% 2023-2030	/			9 500
TPCI.069	TPCI 5,75 % 2022-2037	/			9 999
TPCI.070	TPCI 5,75 % 2022-2037	/			10 000
TPCI.071	TPCI 5,65% 2022-2032	/			10 000
TPCI.072	TPCI 5,65% 2022-2029	/			7 920
TPCI.073	TPCI 5,75% 2022-2032	/			8 750
TPCI.074	TPCI 5,85% 2022-2042	/			8 947
TPCI.063	TPCI 5,90% 2021 -2031	/			7 500
TPCI.064	TPCI 5,80 % 2021 - 2028	/			5 969
TPCI.065	TPCI 5,90 % 2021-2031	/			7 500
TPCI.066	TPCI 5,90% 2021-2031	/			7 300
TPCI.067	TPCI 5,90 % 2021-2036	/	10,000	19 995	10 000
TPCI.068	TPCI 5,90 % 2022-2037	/			10 000
TPCI.057	TPCI 5,80% 2020-2027	/			3 880
TPCI.058	TPCI 5,80% 2021-2028	/			4 000
TPCI.059	TPCI 5,90% 2021-2031	/			6 469
TPCI.060	TPCI 5,80% 2021-2028	/			10 000
TPCI.061	TPCI 5,90% 2021-2031	/			10 000
TPCI.062	TPCI 5,80 % 2021 -2028	/			6 000
TPCI.051	TPCI 5,80 % 2020-2027	/			4 000
TPCI.052	TPCI 5,90 % 2020 -2030	/			6 250
TPCI.053	TPCI 5,80% 2020-2027	/			4 240
TPCI.054	TPCI 5,90% 2020-2030	/			6 250
TPCI.055	TPCI 5,80% 2020 -2027	/			4 000
TPCI.056	TPCI 5,90% 2020- 2030	/			7 726
TPCI.045	TPCI 5,80% 2020 -2027	/			4 000
TPCI.046	TPCI 5,90% 2020 - 2030	/			6 375
TPCI.047	TPCI 5,80% 2020 - 2027	/			4 100
TPCI.048	TPCI 5,80% 2020- 2027	/			4 039
TPCI.049	TPCI 5,90% 2020- 2030	/			6 303
TPCI.050	TPCI 5,90% 2020-2030	/	6,250	93	6 250
TPCI.039	TPCI 5,75% 2019 - 2026	/			2 000
TPCI.040	TPCI 5,75% 2019-2026	/			2 000
TPCI.041	TPCI 5,80% 2020-2027	/			10 000
TPCI.042	TPCI 5,90% 2020-2030	/			10 000
TPCI.043	TPCI 5,90% 2020 - 2030	/			10 000
TPCI.044	TPCI 5,80% 2020 - 2027	/			9 800
TPCI.032	TPCI 2,23% 2019-2026	/			10 000
TPCI.034	TPCI 6% 2019-2029	/			3 675
TPCI.035	TPCI 5,75% 2019 -2026	/			10 000
TPCI.036	TPCI 5,75% 2019- 2026	/			10 000
TPCI.037	TPCI 5,80% 2019-2026	/			2 011
TPCI.038	TPCI 5,75% 2019-2026	/	2,000	110	2 000
TPCI.022	TPCI 5.90% 2016 - 2026	/			10 000
TPCI.023	TPCI 5.90% 2016-2026	/			10 000
TPCI.024	TPCI 6.25% 2017-2029	/			9 700
TPCI.028	TPCI 6% 2018 - 2026	/			9 200
TPCI.029	TPCI 6% 2018-2026	/			10 000
TPCI.031	TPCI 5,75% 2019 - 2026	/			10 230
TPBJ.06	TPBJ 5,75% 2022-2037	/			10 000

TPBJ.07	TPBJ 5,70% 2023-2030			/			10 000
TPBJ.08	TPBJ 6,20% 2023-2038			/			10 000
TPBJ.09	TPBJ 6,00% 2025-2032			/			9 980
TPCI.0100	TPCI 5,85% 2025-2032			/			10 000
TPCI.021	TPCI 6% 2016-2028			/			10 000
TPBF.08	TPBF 6,50% 2019-2027			/			9 700
TPBF.09	TPBF 6,50% 2019 - 2027			/	11,500	11	11 499
TPBJ.010	TPBJ 6,15% 2025-2035			/			10 000
TPBJ.03	TPBJ 6,50% 2020-2028			/			9 900
TPBJ.04	TPBJ 5,50 % 2022-2037			/			10 000
TPBJ.05	TPBJ 5,85 % 2022-2042			/			9 900
TPBF.021	ETAT DU BURKINA 6,50% 2024-2029			/	10,000	65	10 000
TPBF.022	ETAT DU BURKINA 6,80% 2024-2032			/			10 000
TPBF.023	ETAT DU BURKINA 6,60% 2025-2030			/			10 300
TPBF.024	ETAT DU BURKINA 6,80% 2025-2032			/			10 000
TPBF.025	ETAT DU BURKINA 7% 2025-2035			/			10 000
TPBF.04	TPBF 6.50% 2017-2027			/			10 700
TPBF.015	ETAT DU BURKINA 6,30 % 2022-2			/	10,000	448	10 000
TPBF.016	ETAT DU BURKINA 6% 2023-2028			/	10,000	35	10 000
TPBF.017	TPBF 6,30 % 2023-2030			/	10,000	90	10 000
TPBF.018	TPBF 6,50% 2023-2033			/	9,950	196	9 950
TPBF.019	ETAT DU BURKINA 6,30% 2024-2029			/	10,000	21	10 000
TPBF.020	ETAT DU BURKINA 6,55% 2024-2031			/	10,000	161	10 000
SNTS.02	SONATEL 6,50% 2020-2027	10	3,000	/			3 000
TPBF.010	TPBF 6,50% 2020 - 2028			/			3 333
TPBF.011	TPBF 6,50 % 2020-2028			/	4,127.31	397	4 086
TPBF.012	TPBF 6.50% 2021-2031			/			9 990
TPBF.013	TPBF 6,50 % 2021 - 2031			/	9,600	344	9 600
TPBF.014	TPBF 6,30% 2022-2034			/	9,800	240	9 795
FDFINBF.01	FIDELIS FINANCE CAP25 7,00% 2023-2028			/			7 500
FDFINBF.02	FIDELIS FINANCE PME ELAN CROISSANCE UMOA 7% 2025-2030	100	9,800	/	10,000	107	10 000
NRMC.01	NOURMONY HOLDING 7,25% 2024-2029			/			10 000
ORGT.02	ORAGROUP SA 7,15% 2021-2028			/	6,900	10 000	7 440
PADS.03	PAD 6,60% 2020-2027	12 700	3,840	/			4 000
PTRC.01	PETRO IVOIRE 6,80% 2022-2029			/			11 900
EOS.026	ETAT DU SENEGAL 6,40% 2025-2028			/			9 950
EOS.027	ETAT DU SENEGAL 6,60% 2025-2030			/	9,800	4	9 800
EOS.028	ETAT DU SENEGAL 6,75% 2025-2032			/			9 725
EOS.029	ETAT DU SENEGAL 6,95% 2025-2035			/			9 800
EOS.08	ETAT DU SENEGAL 5,95% 2022-2034			/			10 000
EOS.09	ETAT DU SENEGAL 6,00 % 2023-20	6	10,000	/			10 535
EOS.020	ETAT DU SENEGAL 6,75 % 2025-20			/			9 700
EOS.021	ETAT DU SENEGAL 6,95 % 2025-20			/			9 900
EOS.022	ETAT DU SENEGAL 6,40% 2025-202			/			9 950
EOS.023	ETAT DU SENEGAL 6,60% 2025-203			/			10 200
EOS.024	ETAT DU SENEGAL 6,75% 2025-2032			/			10 000
EOS.025	ETAT DU SENEGAL 6,95% 2025-2035			/			9 500
EOS.014	ETAT DU SENEGAL 6,50 % 2023-2033			/			10 000
EOS.015	ETAT DU SENEGAL 6,25 % 2024-2029			/			10 000
EOS.016	ETAT DU SENEGAL 6,45 % 2024-2031			/			10 000
EOS.017	ETAT DU SENEGAL 6,65 % 2024-2034			/			10 000
EOS.018	ETAT DU SENEGAL 6,40 % 2025-20			/			9 950
EOS.019	ETAT DU SENEGAL 6,60 % 2025-2030	30	10,000	/			10 000
EOM.08	ETAT DU MALI 6,20 % 2022-2032			/	9,900	40 000	9 800
EOM.09	ETAT DU MALI 6,30% 2022-2032			/	9,800	87	9 800

EOS.O10	ETAT DU SENEGAL 6,15 % 2023-2030	/				10 000
EOS.O11	ETAT DU SENEGAL 6,35 % 2023-2033	/				10 000
EOS.O12	ETAT DU SENEGAL 6,15 % 2023-2028	/				10 000
EOS.O13	ETAT DU SENEGAL 6,30 % 2023-2030	/				9 999
EOM.O19	ETAT DU MALI 6,55% 2025-2032	/				10 000
EOM.O20	ETAT DU MALI 6,35% 2025-2030	/				10 000
EOM.O4	ETAT DU MALI 6,50% 2019-2027	/				4 620
EOM.O5	ETAT DU MALI 6,50% 2020-2028	/				3 933
EOM.O6	ETAT DU MALI 6,50% 2020-2027	/				3 900
EOM.O7	ETAT DU MALI 6.50% 2021-2031	/	7,237.50	300		7 234
EOM.O13	ETAT DU MALI 6,50 % 2024-2034	/				10 000
EOM.O14	ETAT DU MALI 3,00 % 2024-2031	/				10 000
EOM.O15	ETAT DU MALI 6,55 % 2024-2031	/				10 000
EOM.O16	ETAT DU MALI 6,35 % 2024-2029	/				10 000
EOM.O17	ETAT DU MALI 6,55% 2025-2032	/				10 000
EOM.O18	ETAT DU MALI 6,35% 2025-2030	/				10 000
CRRH.O7	CRRH-UEMOA 5.95% 2017-2029	/				3 333
CRRH.O8	CRRH-UEMOA 5.95% 2018-2030	/				4 125
CRRH.O9	CRRH-UEMOA 6.05% 2018-2033	/				5 333
EOM.O10	ETAT DU MALI 6,20 % 2022-2029	/	9,900	50 000		10 000
EOM.O11	ETAT DU MALI 6,40 % 2023-2030	/				10 000
EOM.O12	ETAT DU MALI 6,50 % 2023-2030	/	Marché	3		9 600
BABS.O1	GSS BAOBAB 6,80% 2024-2029	/				10 000
BIDC.O8	BIDC-EBID GSS BOND 6,50% 2024-2031	/	10,000	288		9 900
CRRH.O11	SOCIAL BOND CRRH-UEMOA 6,00% 2025-2040	/				10 000
ECOC.O1	GENDER BOND ECOBANK CI 6,50% 2024-2029	/				10 000

**SUKUK ET TITRES ASSIMILES**

Symbole	Titre	Quantité résiduelle à l'achat	Cours Achat / Vente	Quantité résiduelle à la vente	Cours de Référence
SUKSN.S2	SUKUK SN 6% 2016-2026		/		10 000
SUKTG.S1	SUKUK TG 6.5% 2016-2026		/		10 300

CALENDRIER DES ASSEMBLEES GENERALES

ANNEE : 2026

Société	Nature	Date	Heure	Lieu
ORANGE CI	Ordinaire	29/04/2026	10:00:00	En présentiel au siège de la société, sis à Abidjan, Cocody Riviera Golf, Boulevard de France, Immeuble Orange Village ou par visioconférence en envoyant un courrier électronique à l'adresse ag2026-orangeci@quorumenligne.com
SONATEL	Ordinaire	16/04/2026	10:00:00	Visioconférence, au NOOM Hôtel à Dakar
CORIS BANK INTERNATIONAL	Ordinaire	16/04/2026	09:00:00	Sopatel Hôtel Silmandé SA
BANK OF AFRICA CI	Ordinaire	15/04/2026	10:00:00	Salle Fromager de l'hôtel IVOTEL du Plateau (10ème étage)
BANK OF AFRICA ML	Ordinaire	14/04/2026	09:30:00	Siège de la banque à l'Immeuble BANK OF AFRICA, Avenue du Mali, Quartier ACI 2000
PALM CI	Ordinaire	14/04/2026	09:00:00	Salle de Conférence de la CRRAE-UMOA à Abidjan-Plateau (Côte d'Ivoire) ou par VISIOCONFERENCE, via la plateforme web dédiée
SAPH CI	Ordinaire	09/04/2026	09:00:00	Salle de Conférence de la CRRAE-UMOA à Abidjan-Plateau en présentiel ou par visioconférence, via la plateforme web dédiée à l'Assemblée Générale
BANK OF AFRICA SN	Ordinaire	07/04/2026	09:30:00	Immeuble Elan II au 2ème Etage, Almadies, Zone 12, Route de Ngor à Dakar
BANK OF AFRICA NG	Ordinaire	03/04/2026	10:00:00	Centre de Formation de BOA-NIGER (BOA-Siège)
SICABLE	Ordinaire	27/03/2026	10:00:00	Hôtel TIAMA, à ABIDJAN
UNILEVER CI	Ordinaire	27/03/2026	10:00:00	Salle Sirocco 1 de l'Hôtel Novotel Adagio, situé à Marcoray Boulevard Felix Houphouet Boigny ex VGE, à proximité de l'Hôtel Azalaï ou par Visioconférence en envoyant un courriel à l'adresse : servicesfinanciers@hudson-cie.com
BANK OF AFRICA BF	Ordinaire	23/03/2026	10:00:00	AZALAI Hôtel à la salle DIMAKO

# L'actualité de la BRVM sur nos plateformes digitales

## Infos BRVM

Pour recevoir les informations boursières par SMS, souscrivez :



Côte d'Ivoire : \*430#  
Bénin : \*430\*15#



Côte d'Ivoire : #139#  
Burkina Faso : \*310#



Côte d'Ivoire : \*431#  
Niger : \*512\*9#  
Togo : \*310#

## Site web

[www.brvm.org](http://www.brvm.org)

## Application Mobile

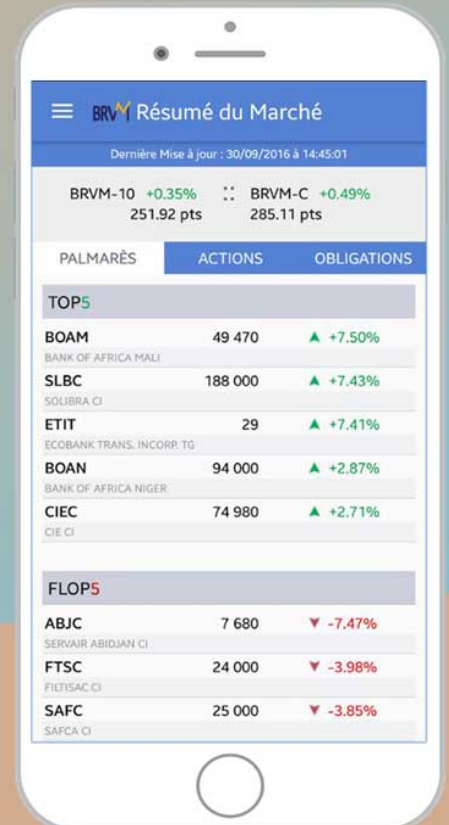

Disponible sur  
 Google play

Disponible sur  
 App Store



Nous suivre sur :



07 avril 2026

**CALENDRIER DE PAIEMENT DES DIVIDENDES**

ANNEE : 2025

Titres	Montant du dividende net par action en FCFA	Numéro de l'Avis	Date de publication de l'Avis au BOC	Ex-dividende	Date de paiement du dividende
				T-1	T
BOA BURKINA FASO	397	072-2026 BRVMDG	31/03/2026	22/04/2026	23/04/2026

# BULLETIN OFFICIEL

OPCVM: FONDS COMMUNS DE PLACEMENT ET SOCIÉTÉS D'INVESTISSEMENT À CAPITAL VARIABLE

mardi 7 avril 2026



Sociétés de gestion	Dépositaire	OPCVM	Catégorie	Origine	Valeur Liquidative						
					Précédente		Actuelle		Variation		
					Quotidienne	Date	Valeur	Date	Date	%	Précédent
AFRICABOURSE ASSET MANAGEMENT	AFRICABOURSE SA	FCP AAM EPARGNE CROISSANCE	D	5 000	12 198,97	02/04/2026	12 182,26	03/04/2026	19/11/2012	143,65%	-0,14%
		FCP AAM OBLIGATIFS	OATC	5 000	9 378,42	02/04/2026	9 508,35	03/04/2026	12/09/2012	90,17%	1,39%
		FCP AAM EPARGNE ACTION	A	5 000	11 082,70	02/04/2026	11 040,36	03/04/2026	16/01/2017	120,81%	-0,38%
AFRICAM SA	SBIF	FCP AAM SERENITIS	OATC	10 000	12 862,17	02/04/2026	12 863,76	03/04/2026	20/12/2023	28,64%	0,01%
		FCP EXPANSIO	D	5 000	13 613,48	02/04/2026	13 614,98	03/04/2026	01/01/2013	172,30%	0,01%
		FCP SECURITAS	OMLT	5 000	8 733,58	02/04/2026	8 738,29	03/04/2026	01/01/2013	74,77%	0,05%
AFRICAINNE DE GESTION D'ACTIFS	SGI AGI	FCP VALORIS	A	5 000	18 686,45	02/04/2026	18 691,47	03/04/2026	01/01/2013	273,83%	0,03%
		FCP CAPITAL PLUS	D	1 000	1 622,52	02/04/2026	1 623,53	03/04/2026	11/03/2019	62,35%	0,06%
		FCP CONFORT PLUS	OMLT	1 000	1 518,22	02/04/2026	1 518,40	03/04/2026	11/03/2019	51,84%	0,02%
ATLANTIC ASSET MANAGEMENT	ATLANTIQUE FINANCE	FCP ATLANTIQUE CROISSANCE	D	5 000	5 802,43	16/01/2025	ND	ND	30/05/2015	-	-
		FCP ATLANTIQUE LIQUIDITE	OCT	5 000	6 535,44	16/01/2025	ND	ND	12/07/2019	-	-
		FCP ATLANTIQUE ACTIONS	A	5 000	9 679,97	16/01/2025	ND	ND	25/10/2019	-	-
		FCP ATLANTIQUE SERENITE	OMLT	5 000	6 852,59	16/01/2025	ND	ND	12/07/2019	-	-
		FCP ATLANTIQUE HORIZON	D	5 000	9 186,01	16/01/2025	ND	ND	25/10/2019	-	-
		FCP ATLANTIQUE SECURITE	OMLT	5 000	7 258,57	16/01/2025	ND	ND	30/05/2015	-	-
		FCP ATLANTIQUE CROISSANCE	D	10 000	ND	04/11/2025	ND	05/11/2025	-	-	-
BNI GESTION	BNI FINANCES	OBLIG SECURITE	OMLT	10 000	11 585,00	05/11/2025	ND	ND	06/06/2014	-	-
		FCP DYNAMIC SAVINGS	A	10 000	13 386,00	05/11/2025	ND	ND	-	-	-
BOA ASSET MANAGEMENT	BOA CAPITAL SECURITIES	FCP Emergence	D	5 000	8 820,30	17/03/2026	ND	ND	Fev. 2010	-	-
		FCP Tres Monea	OCT	25 000 000	38 678 589,76	23/10/2023	ND	ND	Dec. 2013	-	-
CGF GESTION	CGF BOURSE	FCP ACTIONS PHARMACIE	D	10 000	1 261,10	02/04/2026	1 263,97	03/04/2026	25/07/14	26,40%	0,23%
		FCP SALAM CI	D	10 000	1 226,25	02/04/2026	1 226,08	03/04/2026	01/03/17	22,61%	-0,01%
		FCP AL BARAKA 2	D	10 000	1 329,37	02/04/2026	1 329,39	03/04/2026	25/01/18	32,94%	0,00%
		FCP ASSUR SENEGAL	D	1000000	1 700 547,57	02/04/2026	1 703 015,23	03/04/2026	06/07/14	70,30%	0,15%
		FCP AVANTAGE AKWABA	D	10 000	1 912,90	02/04/2026	1 912,39	03/04/2026	29/03/13	91,24%	-0,03%
		FCP PLACEMENT CROISSANCE	A	10 000	2 049,06	02/04/2026	2 048,53	03/04/2026	29/03/13	104,85%	-0,03%
		FCP POSTEFINANCES HORIZON	D	10 000	2 681,81	02/04/2026	2 678,62	03/04/2026	27/06/09	167,86%	-0,12%
		FCP PLACEMENT QUIETUDE	O	10 000	1 787,81	02/04/2026	1 790,26	03/04/2026	29/03/13	79,03%	0,14%
		FCP LIQUIDITE-OPTIMUM	D	10000	14 124,36	02/04/2026	14 141,40	03/04/2026	01/10/17	41,41%	0,12%
		FCP BNDE VALEURS	D	10 000	1 478,83	02/04/2026	1 479,16	03/04/2026	02/09/16	47,92%	0,023%
CORIS ASSET MANAGEMENT	CORIS BOURSE	FCP CORIS ACTIONS	A	5 000	12 040,55	03/03/2026	ND	ND	11/11/2014	-	-
		FCP ASSURANCES	OCT	5 000	5 999,32	03/03/2026	ND	ND	22/11/2019	-	-
		FCP CORIS PERFORMANCE	D	5 000	11 158,53	03/03/2026	ND	ND	11/11/2014	-	-
NSIA AM	BOA CI	NSIA FONDS DIVERSIFIE	D	5 000	7 621,89	02/04/2026	7 634,29	03/04/2026	03/12/2018	52,69%	0,16%
		AUREORE OPPORTUNITES	A	5 000	10 362,73	02/04/2026	10 396,29	03/04/2026	08/03/2019	107,93%	0,32%
		AUREORE SECURITE	OMLT	5 000	6 647,96	02/04/2026	6 651,05	03/04/2026	03/09/2021	33,02%	0,05%
		NSIA ASSURANCES OPTIMUM	D	1 000 000	1 418 413,28	02/04/2026	1 419 844,78	03/04/2026	30/09/2021	41,98%	0,10%
		AUREORE MONETARIS	M	5 000	5 994,02	02/04/2026	5 994,50	03/04/2026	24/04/2024	19,89%	0,01%
	NSIA FINANCE	TAWFIR HALAL	D	5 000	6 368,25	02/04/2026	6 377,00	03/04/2026	17/07/2024	27,54%	0,14%
		AUREORE SECURITE II	OMLT	5 000	6 017,92	02/04/2026	6 018,93	03/04/2026	17/10/2024	20,38%	0,02%
		AUREORE OBLIGATIONS SOUVERAINES	OMLT	10 000	11 134,37	02/04/2026	11 136,20	03/04/2026	03/03/2025	11,36%	0,02%
		OBLIGATIONS PREMIUM	OMLT	5 000	5 735,51	02/04/2026	5 735,87	03/04/2026	26/02/2025	14,72%	0,01%
		FCP-2 OPTI PLACEMENT	A	5 000	36 354,99	02/04/2026	36 457,49	03/04/2026	01/02/2002	629,15%	0,28%
OAM S.A	SGI TOGO	FCP-2 OPTI REVENU	OMLT	5 000	9 711,68	02/04/2026	9 707,34	03/04/2026	01/02/2002	94,15%	-0,04%
		FCP-3 OPTI CAPITAL	D	5 000	25 680,24	02/04/2026	25 765,90	03/04/2026	24/01/2003	415,32%	0,33%
SOGESPAR	SOGEBOURSE	FCP SOGEAVENIR	D	500	2 411,00	16/10/2025	ND	ND	01/10/2002	-	-
		FCP SOGEDEFI	D	4 888	5 634,00	16/10/2025	ND	ND	23/12/2014	-	-
		FCP SOGEDYNAMIQUE	A	4 888	5 808,00	16/10/2025	ND	ND	23/12/2014	-	-
		FCP SOGELIQUID	M	10 000 000	11 193 627,00	16/10/2025	ND	ND	16/06/2020	-	-
		FCP SOGEPRIVILEGE	D	4 888	5 632,00	16/10/2025	ND	ND	23/12/2014	-	-
		FCP SOGESECURITE	OMLT	4 888	5 155,00	16/10/2025	ND	ND	23/12/2014	-	-
		FCP SOGEVALOR	A	1 000	5 694,00	16/10/2025	ND	ND	04/06/2002	-	-
		FCP SOAGA EPARGNE ACTIVE	D	10 000	15 700,11	02/04/2026	15 686,34	03/04/2026	28/10/2016	56,86%	-0,09%
		SICAV Abdou DIOUF	D	10 000 000	17 643 586,53	02/04/2026	17 633 298,34	03/04/2026	01/12/2003	76,33%	-0,06%
		FCP BOAD CAPITAL RETRAITE	OMLT	10 000	14 778,20	02/04/2026	14 779,99	03/04/2026	08/07/2020	47,80%	0,01%
		FCP SOAGA EPARGNE OBLIGATIONS	OMLT	5 000	6 626,43	02/04/2026	6 627,17	03/04/2026	28/04/2021	32,54%	0,01%
		FCP SOAGA EPARGNE ACTIONS	A	5 000	12 909,14	02/04/2026	12 904,15	03/04/2026	11/03/2020	158,08%	-0,04%
		FCP SOAGA EPARGNE SERENITE	OMLT	10 000	17 411,94	02/04/2026	17 413,83	03/04/2026	28/10/2016	74,14%	0,01%
ENKO CAPITAL WEST AFRICA	EDC Investment Corporation	FCP SOAGA EPARGNE QUIETUDE	OMLT	5 000	6 429,21	02/04/2026	6 433,78	03/04/2026	19/06/2023	28,68%	0,07%
		FCP SOAGA EPARGNE DYNAMIQUE	A	5 000	8 305,63	02/04/2026	8 297,52	03/04/2026	19/06/2023	65,95%	-0,10%
SAPHIR ASSET MANAGEMENT	SGI BENIN	FCP SOAGA TRESORERIE	M	10 000	10 546,14	02/04/2026	10 547,21	03/04/2026	30/05/2025	5,47%	0,01%
		FCP GOORGOORLU	OCT	1 000	1 003,91	03/03/2026	ND	ND	28/02/2025	-	-
WAFI CAPITAL S.A.	SGI AGI BENIN	FCP SAPHIR DYNAMIQUE	D	5 000	7 777,03	02/04/2026	7 795,11	03/04/2026	28/08/2017	55,90%	0,23%
		FCP SAPHIR QUIETUDE	OMLT	5 000	6 696,98	02/04/2026	6 697,39	03/04/2026	28/08/2017	33,95%	0,01%
SGO MALI FINANCES	SGI MALI SA	SICAV WAFI CAPITAL	D	10 000	10 974,62	15/10/2025	ND	ND	05/06/2020	-	-
SGO MALI FINANCES	SGI MALI SA	FCP NYESGUI	D	10 000	17 274,44	12/03/2026	ND	ND	01/07/2018	-	-
HEBDOMADAIRES											
BNI GESTION	BNI FINANCES	FCP INITIATIVES SOLIDARITE	D	5 000	6 236,00	24/10/2025	6 318,00	31/10/2025	22/05/2013	26,36%	1,31%
		FCPE SODEFOR	D	2 500	8 542,00	24/10/2025	8 506,00	31/10/2025	18/12/2009	240,24%	-0,42%
		FCP PAM Actions	A	10 000	27 104,84	19/03/2026	26 266,01	26/03/2026	13/12/2017	162,66%	-3,09%
PHOENIX AFRICA ASSET MANAGEMENT	Phoenix Capital Management	FCP PAM Diversifié Equilibre	D	10 000	22 282,37	19/03/2026	21 795,19	26/03/2026	13/12/2017	117,95%	-2,19%
		FCP PAM Diversifié Obligations	D	10 000	18 628,04	19/03/2026	18 341,55	26/03/2026	13/12/2017	83,42%	-1,54%
		FCP Global Investors	D	25 000	53 726,66	06/03/2026	54 137,49	13/03/2026	Dec. 2012	116,55%	0,76%
BOA ASSET MANAGEMENT	BOA CAPITAL SECURITIES	FCP Boa Obligations	OMLT	10 000	13 551,19	06/03/2026	13 560,61	13/03/2026	Mars. 2017	35,61%	0,07%
		FCP Boa Sécurité	OMLT	100 000	120 766,92	03/03/2026	120 891,75	10/03/2026	Mai. 2021	20,89%	0,10%
		FCP Boa Actions	A	10 000	24 540,59	06/03/2026	24 689,93	13/03/2026	Juil. 2017	146,90%	0,61%
		FCP Boa Rendement	OMLT	25 000 000	39 802 501,18	06/03/2026	39 835 572,45	13/03/2026	Dec. 2017	59,34%	0,08%
		FCP BRIDGE EQUILIBRE	D	5 000	8 872,43	20/03/2026	8 781,78	27/03/2026	27/09/2017	75,64%	-1,02%
BRIDGE ASSET MANAGEMENT	BRIDGE SECURITIES	FCP BRIDGE DIVERSIFIE CROISSANCE	D	5 000	9 185,28	20/03/2026	9 093,80	27/03/2026	13/03/2018	81,88%	-1,00%
		FCP BRIDGE OBLIGATIONS	OMLT	5 000	6 876,63	20/03/2026	6 886,13	27/03/2026	01/10/2019	37,72%	0,14%
ENKO CAPITAL WEST AFRICA	EDC Investment Corporation	FCP ENKO CAPITAL GARANTI	D	10 000	20 907,88	25/02/2026	20 907,88	03/03/2026	21/09/2020	109,08%	0,00%
		FCP PATRIMOINE	OMLT	10 000	13 611,96	02/03/2026	13 611,96	03/03/2026	18/10/2020	36,12%	0,00%
		FCP ENKO CAPITAL OBLIGATIONS	OMLT	10 000	12 628,61	25/02/2026	12 628,61	03/03/2026	16/03/2021	26,29%	0,00%
NSIA AM	UBA CI	FCP ENKO CAPITAL LIQUIDITE	OMLT	10 000	10 331,22	02/03/2026	10 331,22	03/03/2026	18/04/2024	3,31%	0,00%
		EVOLUTIS	D	5 000	6 982,89	19/03/2026	6 974,77	27/03/2026	16/12/2019	39,50%	-0,12%
BAOBAB ASSET MANAGEMENT	FGI	FCP BAM TRESOR	OCT	10 000	11 733,14	26/03/2026	11 758,59	02/04/2026	21/12/2023	17,59%	0,22%
		FCP BAM WURUS	A	10 000	17 398,96	27/03/2026	17 381,91	03/04/2026	12/04/2024	73,82%	-0,10%
IMPAXIS ASSET MANAGEMENT	IMPAXIS SECURITIES	FCP SDE	D	1 000	2 815,88	05/03/2026	2 828,71	46 093,00	12/03/2026	181,59%	0,46%
		FCPCR SONATEL	D	1 000							