

BRVM COMPOSITE	410,43
Variation Jour	0,20 %
Variation annuelle	18,71 %

BRVM 30	192,04
Variation Jour	0,07 %
Variation annuelle	15,52 %

BRVM PRESTIGE	158,94
Variation Jour	-0,39 %
Variation annuelle	10,18 %

Evolution des indices

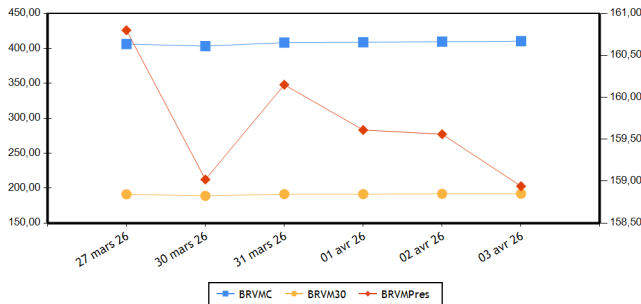

Volumes et valeurs transigés

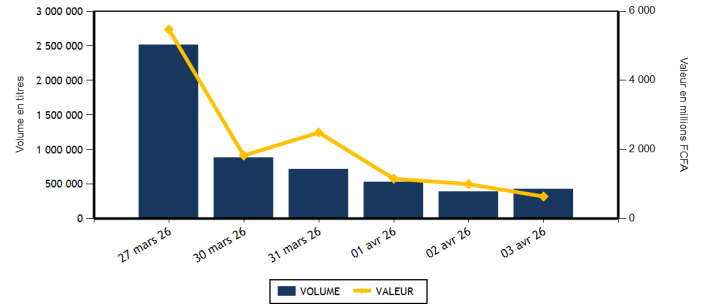

Actions	Niveau	Evol. Jour
Capitalisation boursière (FCFA)(Actions & Droits)	15 824 291 890 318	0,20 %
Volume échangé (Actions & Droits)	410 850	14,96 %
Valeur transigée (FCFA) (Actions & Droits)	562 785 762	-23,43 %
Nombre de titres transigés	47	0,00 %
Nombre de titres en hausse	22	22,22 %
Nombre de titres en baisse	15	-21,05 %
Nombre de titres inchangés	10	0,00 %

Obligations	Niveau	Evol. Jour
Capitalisation boursière (FCFA)	11 976 113 439 111	0,16 %
Volume échangé	12 265	-59,26 %
Valeur transigée (FCFA)	78 290 880	-70,25 %
Nombre de titres transigés	6	-14,29 %
Nombre de titres en hausse	2	0,00 %
Nombre de titres en baisse	1	-50,00 %
Nombre de titres inchangés	3	0,00 %

PLUS FORTES HAUSSES

Titres	Cours	Evol. Jour	Evol. annuelle
SETAO CI (STAC)	3 375	7,48 %	154,72 %
SUCRIVOIRE (SCRC)	1 945	7,46 %	83,49 %
UNILEVER CI (UNLC)	69 005	6,16 %	101,62 %
EVIOSYS PACKAGING SIEM CI (SEMC)	1 985	4,47 %	183,57 %
ECOBANK TRANS. INCORP. TG (ETIT)	34	3,03 %	47,83 %

PLUS FORTES BAISES

Titres	Cours	Evol. Jour	Evol. annuelle
BERNABE CI (BNBC)	1 515	-4,72 %	7,45 %
SMB CI (SMBC)	12 000	-3,61 %	26,32 %
UNIWAX CI (UNXC)	1 925	-2,78 %	37,50 %
BICI CI (BICC)	24 000	-2,44 %	23,43 %
SERVAIR ABIDJAN CI (ABJC)	3 600	-1,64 %	24,14 %

INDICES PAR COMPARTIMENT

Base = 100 au 02 janvier 2023	Nombre de sociétés	Valeur	Evol. Jour	Evol. annuelle	Volume	Valeur	PER moyen
BRVM-PRESTIGE	12	158,94	-0,39 %	10,18 %	33 956	175 917 985	11,83
BRVM-PRINCIPAL (**)	35	289,37	0,95 %	32,95 %	376 894	386 867 777	16,86

(**) PER moyen calculé sans la valeur UNILEVER CI

INDICE TOTAL RETURN

Base = 100 au 02 janvier 2025	Nombre de sociétés	Valeur	Evol. Jour	Evol. annuelle	Volume	Valeur	PER moyen
BRVM - COMPOSITE TOTAL RETURN (**)	47	158,05	0,20 %	18,71 %	410 850	562 785 762	13,62

(**) PER moyen calculé sans la valeur UNILEVER CI

INDICES SECTORIELS

Base = 100 au 02 janvier 2025	Nombre de sociétés	Valeur	Evol. Jour	Evol. annuelle	Volume	Valeur	PER moyen
BRVM - TELECOMMUNICATIONS	3	103,21	-0,34 %	8,76 %	1 990	32 034 215	9,83
BRVM - CONSOMMATION DISCRETIONNAIRE	7	193,77	0,08 %	11,99 %	17 310	35 517 030	66,49
BRVM - SERVICES FINANCIERS	16	178,17	0,09 %	22,15 %	303 300	238 614 447	11,89
BRVM - CONSOMMATION DE BASE (**)	9	277,78	1,51 %	28,55 %	47 615	127 996 195	13,00
BRVM - INDUSTRIELS	6	208,44	2,47 %	57,52 %	10 584	28 856 685	18,45
BRVM - ENERGIE	4	144,54	-0,06 %	30,32 %	29 265	96 500 110	18,51
BRVM - SERVICES PUBLICS	2	147,63	0,00 %	39,41 %	786	3 267 080	18,32

(**) PER moyen calculé sans la valeur UNILEVER CI

Indicateurs	BRVM COMPOSITE
PER moyen du marché (**)	13,62
Taux de rendement moyen du marché	6,45
Taux de rentabilité moyen du marché	7,95
Nombre de sociétés cotées	47
Nombre de lignes obligataires	189
Volume moyen annuel par séance	2 079 467,00
Valeur moyenne annuelle par séance	3 053 642 227,85

(**) PER moyen calculé sans la valeur UNILEVER CI

Indicateurs	BRVM COMPOSITE
Ratio moyen de liquidité	11,18
Ratio moyen de satisfaction	23,49
Ratio moyen de tendance	210,16
Ratio moyen de couverture	47,58
Taux de rotation moyen du marché	0,04
Prime de risque du marché	1,59
Nombre de SGI participantes	34

Définitions

Volume moyen annuel par séance = Volume annuel échangé / nombre de séances
 Valeur moyenne annuelle par séance = Valeur annuelle échangée / nombre de séances
 Ratio moyen de liquidité = Moyenne des ratios de liquidité (Titres échangés / Volume des ordres de vente)
 Ratio moyen de satisfaction = Moyenne des ratios de satisfaction (Titres échangés / Volume des ordres d'achat)
 Ratio moyen de tendance = Moyenne des ratios de tendance (Volume des ordres d'achat / Volume des ordres de vente)
 Ratio moyen de couverture = Moyenne des ratios de couverture (Volume des ordres de vente / Volume des ordres d'achat)

Taux moyen de rotation = moyenne des taux de rotation des actions cotées (volume transigé/capital flottant)
 PER moyen du marché = moyenne des PER des actions cotées ayant un PER positif
 Taux de rendement moyen = moyenne des taux de rendement des actions cotées ayant distribué un dividende
 Taux de rentabilité moyen = moyenne des taux de rentabilité des actions cotées
 Prime de risque du marché = (1 / le PER moyen du marché) - le taux de référence actuel des emprunts d'Etat

BOURSE REGIONALE DES VALEURS MOBILIERES

Siège Social : Abidjan - Côte d'Ivoire, 18 av. Joseph Anoma
 Adresse : 01 BP 3802 Abidjan 01
 Tel : +225 20 31 55 50 / +225 20 32 66 85
 Fax : +225 20 32 66 84
 E-mail : brvm@brvm.org Site web : www.brvm.org

PAYS DE L'UEMOA



MARCHE DES ACTIONS

Code Sect. Act. (*)	Symbole	Titre	Cours Précédent	Cours du jour		Variation jour	Séance de cotation		Cours Référence	Variation de l'année précédente	Dernier dividende payé		Rdt. Net	PER
				Ouv.	Clôt.		Volume	Valeur			Montant net	Date		
COMPARTIMENT PRESTIGE			158,94	points		-0,39 %								
CB	NTLC	NESTLE CI	12 450	12 500	12 300	-1,20 %	98	1 220 325	12 300	15,49 %	721,6	18-août-25	5,87 %	14,96
CB	PALC	PALM CI	8 150	8 150	8 150	0,00 %	352	2 865 975	8 150	0,62 %	451,45	10-sept.-25	5,54 %	8,12
CB	SPHC	SAPH CI	7 040	7 040	7 000	-0,57 %	1 453	10 206 340	7 000	-11,39 %	323,84	17-juil.-25	4,63 %	7,16
ENE	SMBC	SMB CI	12 450	12 300	12 000	-3,61 %	1 846	22 054 775	12 000	26,32 %	616	15-sept.-25	5,13 %	10,75
ENE	TTLT	TOTALENERGIES MARKETING CI	2 705	2 705	2 705	0,00 %	23 774	64 323 990	2 705	15,85 %	195,67	3-sept.-25	7,23 %	18,74
ENE	TTLS	TOTALENERGIES MARKETING SN	3 350	3 350	3 390	1,19 %	1 826	6 155 385	3 390	35,60 %	222,4	11-juil.-25	6,56 %	15,47
FIN	ECOC	ECOBANK COTE D'IVOIRE	16 350	16 300	16 350	0,00 %	692	11 304 350	16 350	2,19 %	707,52	30-mai-25	4,33 %	15,66
FIN	SGBC	SOCIETE GENERALE COTE D'IVOIRE	34 500	34 500	34 200	-0,87 %	448	15 416 200	34 200	14,40 %	1645,78	5-août-25	4,81 %	10,51
FIN	SIBC	SOCIETE IVOIRIENNE DE BANQUE	6 995	6 995	7 000	0,07 %	1 477	10 336 430	7 000	21,74 %	330	31-juil.-25	4,71 %	13,93
TEL	ONTBF	ONATEL BF	2 900	2 930	2 935	1,21 %	419	1 224 825	2 935	18,11 %	189,53	21-juil.-25	6,46 %	9,69
TEL	ORAC	ORANGE COTE D'IVOIRE	15 200	15 200	15 000	-1,32 %	1 045	15 605 190	15 000	5,26 %	660	4-juin-25	4,40 %	13,47
TEL	SNTS	SONATEL SN	28 900	28 900	29 000	0,35 %	526	15 204 200	29 000	11,03 %	1655	22-mai-25	5,71 %	7,01
TOTAL							33 956	175 917 985						

COMPARTIMENT PRINCIPAL			289,37	points		0,95 %								
CB	SCRC	SUCRIVOIRE	1 810	1 845	1 945	7,46 %	43 236	82 161 675	1 945	83,49 %	40,5	20-août-21	2,08 %	14,72
CB	SICC	SICOR CI	4 000	4 000	4 000	0,00 %	101	404 000	4 000	21,21 %	1919	25-sept.-00		124,71
CB	SLBC	SOLIBRA CI	38 850	38 900	38 900	0,13 %	37	1 438 400	38 900	34,60 %	1073,6	29-juil.-25	2,76 %	29,82
CB	SOGC	SOGB CI	7 690	7 600	7 710	0,26 %	1 544	11 873 915	7 710	-2,41 %	528	15-juil.-25	6,85 %	12,70
CB	STBC	SITAB CI	21 500	21 550	21 500	0,00 %	778	16 736 745	21 500	8,70 %	2096	29-août-25	9,75 %	8,63
CB	UNLC	UNILEVER CI	65 000	66 000	69 005	6,16 %	16	1 088 820	69 005	101,62 %	1233	9-juil.-12		989,64
CD	ABJC	SERVAIR ABIDJAN CI	3 660	3 660	3 600	-1,64 %	473	1 720 100	3 600	24,14 %	206,2	30-sept.-24	5,73 %	25,93
CD	BNBC	BERNABE CI	1 590	1 590	1 515	-4,72 %	782	1 196 730	1 515	7,45 %	150	24-juil.-23	9,90 %	1 372,18
CD	CFAC	CFAO MOTORS CI	1 605	1 605	1 620	0,93 %	1 032	1 664 045	1 620	13,29 %	7,04	19-août-25	0,43 %	62,60
CD	LNBB	LOTIERIE NATIONALE DU BENIN	3 850	3 850	3 850	0,00 %	341	1 312 850	3 850	-10,36 %	275,5	31-juil.-25	7,16 %	10,73
CD	NEIC	NEI-CEDA CI	1 395	1 395	1 400	0,36 %	349	487 785	1 400	16,67 %	81,78	25-juin-24	5,84 %	
CD	PRSC	TRACTAFRIC MOTORS CI	4 765	4 760	4 760	-0,10 %	474	2 255 745	4 760	22,84 %	182,16	30-sept.-25	3,83 %	20,77
CD	UNXC	UNIWAX CI	1 980	1 985	1 925	-2,78 %	13 859	26 879 775	1 925	37,50 %	60,75	29-juil.-22	3,16 %	
ENE	SHEC	VIVO ENERGY CI	2 170	2 170	2 200	1,38 %	1 819	3 965 960	2 200	52,25 %	75,29	22-oct.-25	3,42 %	25,89
FIN	BICB	BIIC BN	5 200	5 075	5 175	-0,48 %	1 248	6 360 705	5 175	4,02 %	254,6	15-sept.-25	4,92 %	9,85
FIN	BICC	BICI CI	24 600	24 750	24 000	-2,44 %	2 349	56 517 155	24 000	23,43 %	830,72	23-mai-25	3,46 %	15,25
FIN	BOAB	BANK OF AFRICA BN	7 500	7 500	7 600	1,33 %	2 169	16 435 420	7 600	29,91 %	468	3-juin-25	6,16 %	15,69
FIN	BOABF	BANK OF AFRICA BF	5 600	5 600	5 590	-0,18 %	1 145	6 384 150	5 590	49,07 %	428	22-avr.-25	7,66 %	12,78
FIN	BOAC	BANK OF AFRICA CI	8 500	8 500	8 495	-0,06 %	5 103	43 209 045	8 495	18,31 %	469	20-mai-25	5,52 %	10,60
FIN	BOAM	BANK OF AFRICA ML	4 600	4 695	4 685	1,85 %	418	1 960 290	4 685	17,13 %	237,15	3-juin-25	5,06 %	11,61
FIN	BOAN	BANK OF AFRICA NG	2 660	2 695	2 660	0,00 %	3 357	9 028 620	2 660	1,92 %	209,25	3-juin-25	7,87 %	135,19
FIN	BOAS	BANK OF AFRICA SENEGAL	6 850	6 850	6 800	-0,73 %	1 853	12 676 185	6 800	29,77 %	350	2-juin-25	5,15 %	11,18
FIN	CBIBF	CORIS BANK INTERNATIONAL	14 885	14 995	15 005	0,81 %	1 220	18 320 920	15 005	39,19 %	555	7-juil.-25	3,70 %	10,02
FIN	ETIT	ECOBANK TRANS. INCORP. TG	33	33	34	3,03 %	278 356	9 371 222	34	47,83 %	,6	8-juin-23	1,78 %	2,05
FIN	NSBC	NSIA BANQUE COTE D'IVOIRE	14 155	14 295	14 180	0,18 %	151	2 143 920	14 180	23,90 %	668,15	9-juil.-25	4,71 %	9,20

FIN	ORGT	ORAGROUP TOGO	3 660	3 660	3 660	0,00 %	1 465	5 312 020	3 660	52,50 %	59,52	17-juil.-20	1,63 %
FIN	SAFC	SAFCA CI	7 500	7 500	7 445	-0,73 %	1 849	13 837 815	7 445	125,26 %	23,04	29-juil.-11	
IND	CABC	SICABLE CI	3 885	3 895	3 945	1,54 %	2 234	8 770 975	3 945	67,16 %	112,72	2-juin.-25	2,86 % 16,22
IND	FTSC	FILTISAC CI	2 300	2 300	2 350	2,17 %	1 859	4 347 640	2 350	5,86 %	1726,56	30-sept.-25	73,47 % 1,78
IND	SDSC	AFRICA GLOBAL LOGISTICS CI	1 855	1 855	1 860	0,27 %	2 225	4 145 190	1 860	22,77 %	92	29-août.-25	4,95 % 4,81
IND	SEMC	EVIOSYS PACKAGING SIEM CI	1 900	1 905	1 985	4,47 %	1 607	3 090 430	1 985	183,57 %	14	28-déc.-21	0,71 % 49,41
IND	SIVC	ERIUM CI (Ex AIR LIQUIDE CI)	2 930	2 935	2 940	0,34 %	747	2 193 400	2 940	86,08 %	63	29-sept.-17	68,12
IND	STAC	SETAO CI	3 140	3 200	3 375	7,48 %	1 912	6 309 050	3 375	154,72 %	66,15	18-juil.-22	1,96 %
SPU	CIEC	CIE CI	3 400	3 400	3 400	0,00 %	637	2 164 480	3 400	44,07 %	158,4	31-juil.-25	4,66 % 18,85
SPU	SDCC	SODE CI	7 400	7 400	7 400	0,00 %	149	1 102 600	7 400	27,59 %	352	30-sept.-25	4,76 % 16,82
TOTAL							376 894	386 867 777					

TOTAL
TOTAL - MARCHE DES ACTIONS

410 850 562 785 762

Secteurs d'activités (*) :

TEL : BRVM-TELECOMMUNICATIONS ; FIN : BRVM - SERVICES FINANCIERS ; CD : BRVM - CONSOMMATION DISCRETIONNAIRE ; CB : BRVM - CONSOMMATION DE BASE ; IND : BRVM - INDUSTRIELS ; ENE : BRVM - ENERGIE ; SPU : BRVM - SERVICES PUBLICS

MARCHE DES DROITS

Symbole	Titre	Cours Précédent	Cours du jour		Variation jour	Séance de cotation		Cours Référence	Variation depuis l'origine	Parité	Periode de négociation	
			Ouv.	Clôt.		Volume	Valeur				Début	fin

TOTAL
TOTAL - MARCHE DES DROITS
Légende:

(d) Ex-dividende (V) Variation par rapport au cours de référence

Cours du jour: Ouv.: Ouverture Clôt.: Clôture Moy.: Moyen

Mentions : NC: Non Coté Ex-c: Ex-coupon Ex-d: Ex-droit SP: Suspendu Val-T: Valeur Théorique

PER = Cours / BNPA selon les données disponibles Rdt. Net: Rendement net (DNPA / Cours)

Comp.: 1 - Premier Compartiment 2 - Second Compartiment 3 - Compartiment de croissance

Ratio de liquidité = Titres échangés / Volume des ordres de vente

: Progression de l'indice sectoriel : Stabilité de l'indice sectoriel : Recul de l'indice sectoriel

MARCHE DES OBLIGATIONS
1. OBLIGATIONS CLASSIQUES

Symbole	Titre	Valeur nominale	Cours Précédent	Cours du jour	Cours Référence	Séance de cotation	Coupon couru	Coupon d'intérêt	Eché.	Type Amort	
						Volume	Valeur	Période	Montant net		
OBLIGATIONS SOUVERAINES											
EOM.010	ETAT DU MALI 6,20 % 2022-2029	10 000	10 000	NC	10 000		195,34	A	620,00	9-déc.-26	ACD
EOM.011	ETAT DU MALI 6,40 % 2023-2030 (*)	10 000	10 000	NC	10 000		125,21	A	126,60	7-avr.-26	ACD
EOM.012	ETAT DU MALI 6,50 % 2023-2030	10 000	9 600	NC	9 600		443,42	A	650,00	28-juil.-26	ACD
EOM.013	ETAT DU MALI 6,50 % 2024-2034 (*)	10 000	10 000	NC	10 000		646,44	A	650,00	5-avr.-26	ACD
EOM.014	ETAT DU MALI 3,00 % 2024-2031	10 000	10 000	NC	10 000		201,37	A	300,00	1-août-26	ACD
EOM.015	ETAT DU MALI 6,55 % 2024-2031	10 000	10 000	NC	10 000		288,92	A	655,00	24-oct.-26	ACD
EOM.016	ETAT DU MALI 6,35 % 2024-2029	10 000	10 000	NC	10 000		280,10	A	635,00	24-oct.-26	ACD
EOM.017	ETAT DU MALI 6,55% 2025-2032	10 000	10 000	NC	10 000		10,77	A	655,00	28-mars-27	ACD
EOM.018	ETAT DU MALI 6,35% 2025-2030	10 000	10 000	NC	10 000		10,44	A	635,00	28-mars-27	ACD
EOM.019	ETAT DU MALI 6,55% 2025-2032	10 000	10 000	NC	10 000		414,53	A	655,00	15-août-26	ACD
EOM.020	ETAT DU MALI 6,35% 2025-2030	10 000	10 000	NC	10 000		401,88	A	635,00	15-août-26	ACD
EOM.04	ETAT DU MALI 6,50% 2019-2027	4 000	4 620	NC	4 620		188,77	A	260,00	12-juil.-26	AC
EOM.05	ETAT DU MALI 6,50% 2020-2028	4 000	3 933	NC	3 933.20		4,99	A	260,00	27-mars-27	ACD
EOM.06	ETAT DU MALI 6,50% 2020-2027	4 000	3 900	3 900	3 900	5 000	19 500 000	A	260,00	30-nov.-26	AC
EOM.07	ETAT DU MALI 6,50% 2021-2031	7 500	7 234	NC	7 233.75		470,14	A	487,50	16-avr.-26	AC
EOM.08	ETAT DU MALI 6,20 % 2022-2032	10 000	9 800	NC	9 800		353,32	A	620,00	7-sept.-26	ACD
EOM.09	ETAT DU MALI 6,30% 2022-2032	10 000	9 800	NC	9 800		198,49	A	630,00	9-déc.-26	ACD
EOS.010	ETAT DU SENEGAL 6,15 % 2023-2030	10 000	10 000	NC	10 000		8,36	S	307,50	29-sept.-26	ACD
EOS.011	ETAT DU SENEGAL 6,35 % 2023-2033	10 000	10 000	NC	10 000		8,63	S	317,50	29-sept.-26	ACD
EOS.012	ETAT DU SENEGAL 6,15 % 2023-2028	10 000	10 000	NC	10 000		81,55	S	307,50	14-août-26	ACD
EOS.013	ETAT DU SENEGAL 6,30 % 2023-2030	10 000	9 999	NC	9 999		83,54	S	315,00	14-août-26	ACD
EOS.014	ETAT DU SENEGAL 6,50 % 2023-2033	10 000	10 000	NC	10 000		86,19	S	325,00	14-août-26	ACD
EOS.015	ETAT DU SENEGAL 6,25 % 2024-2029	10 000	10 000	NC	10 000		91,51	S	312,50	9-août-26	ACD
EOS.016	ETAT DU SENEGAL 6,45 % 2024-2031	10 000	10 000	NC	10 000		94,43	S	322,50	9-août-26	ACD
EOS.017	ETAT DU SENEGAL 6,65 % 2024-2034	10 000	10 000	NC	10 000		97,36	S	332,50	9-août-26	ACD
EOS.018	ETAT DU SENEGAL 6,40 % 2025-20	10 000	9 950	NC	9 950		297,14	S	320,00	16-avr.-26	IF
EOS.019	ETAT DU SENEGAL 6,60 % 2025-2030	10 000	10 000	NC	10 000		306,43	S	330,00	16-avr.-26	ACD
EOS.020	ETAT DU SENEGAL 6,75 % 2025-20	10 000	9 700	NC	9 700		313,39	S	337,50	16-avr.-26	ACD
EOS.021	ETAT DU SENEGAL 6,95 % 2025-20	10 000	9 900	NC	9 900		322,68	S	347,50	16-avr.-26	ACD
EOS.022	ETAT DU SENEGAL 6,40% 2025-202	10 000	9 950	NC	9 950		294,57	S	319,12	17-avr.-26	IF
EOS.023	ETAT DU SENEGAL 6,60% 2025-203	10 000	10 200	NC	10 200		303,78	S	329,10	17-avr.-26	ACD
EOS.024	ETAT DU SENEGAL 6,75% 2025-2032	10 000	10 000	NC	10 000		310,69	S	336,58	17-avr.-26	ACD
EOS.025	ETAT DU SENEGAL 6,95% 2025-2035	10 000	9 500	NC	9 500		319,89	S	346,55	17-avr.-26	ACD
EOS.026	ETAT DU SENEGAL 6,40% 2025-2028	10 000	9 950	NC	9 950		144,97	S	320,00	11-juil.-26	IF
EOS.027	ETAT DU SENEGAL 6,60% 2025-2030	10 000	9 800	NC	9 800		149,50	S	330,00	11-juil.-26	ACD
EOS.028	ETAT DU SENEGAL 6,75% 2025-2032	10 000	9 725	NC	9 725		152,90	S	337,50	11-juil.-26	ACD
EOS.029	ETAT DU SENEGAL 6,95% 2025-2035	10 000	9 800	NC	9 800		157,43	S	347,50	11-juil.-26	ACD
EOS.08	ETAT DU SENEGAL 5,95% 2022-2034	10 000	10 000	NC	10 000		114,01	A	595,00	29-déc.-26	ACD
EOS.09	ETAT DU SENEGAL 6,00 % 2023-20	10 000	10 535	NC	10 535		8,15	S	300,00	29-sept.-26	ACD
TPBF.010	TPBF 6,50% 2020 - 2028	3 333	3 333	NC	3 333.36		8,24	S	108,33	20-sept.-26	ACD
TPBF.011	TPBF 6,50 % 2020-2028	4 169	4 086	NC	4 085.62		62,88	S	135,49	9-juil.-26	ACD
TPBF.012	TPBF 6,50% 2021-2031	10 000	9 990	NC	9 990		15,90	S	325,00	25-sept.-26	ACD
TPBF.013	TPBF 6,50 % 2021 - 2031	10 000	9 600	NC	9 600		156,22	S	325,00	6-juil.-26	ACD
TPBF.014	TPBF 6,30% 2022-2034	10 000	9 795	NC	9 795		56,49	S	315,00	1-sept.-26	ACD
TPBF.015	ETAT DU BURKINA 6,30 % 2022-2	10 000	10 000	NC	10 000		241,91	S	315,00	15-mai-26	ACD
TPBF.016	ETAT DU BURKINA 6% 2023-2028	10 000	10 000	NC	10 000		137,57	S	300,00	10-juil.-26	ACD
TPBF.017	TPBF 6,30 % 2023-2030	10 000	10 000	NC	10 000		299,42	S	315,00	12-avr.-26	ACD
TPBF.018	TPBF 6,50% 2023-2033	10 000	9 950	NC	9 950		308,93	S	325,00	12-avr.-26	ACD
TPBF.019	ETAT DU BURKINA 6,30% 2024-2029	10 000	10 000	NC	10 000		257,57	S	315,00	6-mai-26	ACD
TPBF.020	ETAT DU BURKINA 6,55% 2024-2031	10 000	10 000	NC	10 000		267,79	S	327,50	6-mai-26	ACD

TPBF.O21	ETAT DU BURKINA 6,50% 2024-2029	10 000	10 000	NC	10 000	226,24	S	325,00	28-mai-26	ACD		
TPBF.O22	ETAT DU BURKINA 6,80% 2024-2032	10 000	10 000	NC	10 000	236,69	S	340,00	28-mai-26	ACD		
TPBF.O23	ETAT DU BURKINA 6,60% 2025-2030	10 000	10 300	NC	10 300	291,71	S	330,00	24-avr.-26	ACD		
TPBF.O24	ETAT DU BURKINA 6,80% 2025-2032	10 000	10 000	NC	10 000	300,55	S	340,00	24-avr.-26	ACD		
TPBF.O25	ETAT DU BURKINA 7% 2025-2035	10 000	10 000	NC	10 000	309,39	S	350,00	24-avr.-26	ACD		
TPBF.O4	TPBF 6,50% 2017-2027	10 000	10 700	NC	10 700	110,41	S	322,33	31-juil.-26	ACD		
TPBF.O8	TPBF 6,50% 2019-2027	10 000	9 700	NC	9 700	263,54	S	322,30	6-mai-26	ACD		
TPBF.O9	TPBF 6,50% 2019 - 2027	10 000	11 499	NC	11 499	316,07	S	325,00	8-avr.-26	ACD		
TPBJ.O10	TPBJ 6,15% 2025-2035	10 000	10 000	NC	10 000	225,78	A	615,00	20-nov.-26	ACD		
TPBJ.O3	TPBJ 6,50% 2020-2028	10 000	9 900	NC	9 900	393,56	A	650,00	25-août-26	AC		
TPBJ.O4	TPBJ 5,50 % 2022-2037	10 000	10 000	NC	10 000	49,73	A	550,00	1-mars-27	AC		
TPBJ.O5	TPBJ 5,85 % 2022-2042	10 000	9 900	NC	9 900	52,89	A	585,00	1-mars-27	ACD		
TPBJ.O6	TPBJ 5,75% 2022-2037	10 000	10 000	NC	10 000	392,26	A	575,00	28-juil.-26	ACD		
TPBJ.O7	TPBJ 5,70% 2023-2030	10 000	10 000	NC	10 000	32,79	A	570,00	13-mars-27	AC		
TPBJ.O8	TPBJ 6,20% 2023-2038	10 000	10 000	NC	10 000	35,67	A	620,00	13-mars-27	AC		
TPBJ.O9	TPBJ 6,00% 2025-2032	10 000	9 980	NC	9 980	220,27	A	600,00	20-nov.-26	ACD		
TPCI.O100	TPCI 5,85% 2025-2032	10 000	10 000	NC	10 000	169,89	A	585,00	18-déc.-26	ACD		
TPCI.O21	TPCI 6% 2016-2028	10 000	10 000	SP	10 000	591,78	A	600,00	8-avr.-26	ACD		
TPCI.O22	TPCI 5,90% 2016 - 2026	10 000	10 000	SP	10 000	472,00	A	590,00	15-juin-26	ACD		
TPCI.O23	TPCI 5,90% 2016-2026	10 000	10 000	NC	10 000	221,45	A	590,00	17-nov.-26	ACD		
TPCI.O24	TPCI 6,25% 2017-2029	10 000	9 700	SP	9 700	5,12	S	312,50	30-sept.-26	ACD		
TPCI.O28	TPCI 6% 2018 - 2026	10 000	9 200	NC	9 200	402,74	A	600,00	1-août-26	ACD		
TPCI.O29	TPCI 6% 2018-2026	10 000	10 000	NC	10 000	547,25	A	600,00	19-avr.-26	ACD		
TPCI.O31	TPCI 5,75% 2019 - 2026	10 000	10 230	SP	10 230	452,12	A	575,00	20-juin-26	ACD		
TPCI.O32	TPCI 2,23% 2019-2026	10 000		SP		175,35	A	223,00	20-juin-26	ACD		
TPCI.O34	TPCI 6% 2019-2029	3 750	3 675	SP	3 675	8,63	A	225,00	20-mars-27	ACD		
TPCI.O35	TPCI 5,75% 2019 -2026	10 000	10 000	SP	10 000	419,04	A	575,00	11-juil.-26	ACD		
TPCI.O36	TPCI 5,75% 2019- 2026	10 000	10 000	NC	10 000	354,45	A	575,00	21-août-26	ACD		
TPCI.O37	TPCI 5,80% 2019-2026	2 000	2 011	NC	2 011	38,14	A	116,00	4-déc.-26	ACD		
TPCI.O38	TPCI 5,75% 2019-2026	2 000	2 000	NC	2 000	37,81	A	115,00	4-déc.-26	ACD		
TPCI.O39	TPCI 5,75% 2019 - 2026	2 000	2 000	NC	2 000	52,93	A	115,00	17-oct.-26	ACD		
TPCI.O40	TPCI 5,75% 2019-2026	2 000	2 000	NC	2 000	26,15	A	115,00	10-janv.-27	ACD		
TPCI.O41	TPCI 5,80% 2020-2027	10 000	10 000	SP	10 000	54,03	A	580,00	28-févr.-27	ACD		
TPCI.O42	TPCI 5,90% 2020-2030	10 000	10 000	SP	10 000	54,96	A	590,00	28-févr.-27	ACD		
TPCI.O43	TPCI 5,90% 2020 - 2030	10 000	10 000	SP	10 000	557,67	A	590,00	23-avr.-26	ACD		
TPCI.O44	TPCI 5,80% 2020 - 2027	10 000	9 800	SP	9 800	548,22	A	580,00	23-avr.-26	ACD		
TPCI.O45	TPCI 5,80% 2020 -2027	4 000	4 000	SP	4 000	184,96	A	232,00	16-juin-26	ACD		
TPCI.O46	TPCI 5,90% 2020 - 2030	6 250	6 375	SP	6 375	293,99	A	368,75	16-juin-26	ACD		
TPCI.O47	TPCI 5,80% 2020 - 2027	4 000	4 100	SP	4 100	184,96	A	232,00	16-juin-26	ACD		
TPCI.O48	TPCI 5,80% 2020- 2027	4 000	4 039	SP	4 039.20	157,63	A	232,00	29-juil.-26	ACD		
TPCI.O49	TPCI 5,90% 2020- 2030	6 250	6 303	SP	6 303.13	250,55	A	368,75	29-juil.-26	ACD		
TPCI.O50	TPCI 5,90% 2020-2030	6 250	6 250	NC	6 250	220,24	A	368,75	28-août-26	ACD		
TPCI.O51	TPCI 5,80 % 2020-2027	4 000	4 000	NC	4 000	116,32	A	232,00	2-oct.-26	ACD		
TPCI.O52	TPCI 5,90 % 2020 -2030	6 250	6 250	NC	6 250	184,88	A	368,75	2-oct.-26	ACD		
TPCI.O53	TPCI 5,80% 2020-2027	4 000	4 240	NC	4 240	99,79	A	232,00	28-oct.-26	ACD		
TPCI.O54	TPCI 5,90% 2020-2030	6 250	6 250	NC	6 250	158,61	A	368,75	28-oct.-26	ACD		
TPCI.O55	TPCI 5,80% 2020 -2027	4 000	4 000	NC	4 000	62,93	A	232,00	25-déc.-26	ACD		
TPCI.O56	TPCI 5,90% 2020- 2030	6 250	7 726	NC	7 726.25	100,02	A	368,75	25-déc.-26	ACD		
TPCI.O57	TPCI 5,80% 2020-2027	4 000	3 880	NC	3 880	85,17	A	232,00	20-nov.-26	ACD		
TPCI.O58	TPCI 5,80% 2021-2028	4 000	4 000	SP	4 000	15,89	A	232,00	9-mars-27	ACD		
TPCI.O59	TPCI 5,90% 2021-2031	6 250	6 469	SP	6 468.75	25,26	A	368,75	9-mars-27	ACD		
TPCI.O60	TPCI 5,80% 2021-2028	10 000	10 000	SP	10 000	516,44	A	580,00	13-mai-26	ACD		
TPCI.O61	TPCI 5,90% 2021-2031	10 000	10 000	SP	10 000	525,34	A	590,00	13-mai-26	ACD		
TPCI.O62	TPCI 5,80 % 2021 -2028	6 000	6 000	SP	6 000	264,10	A	348,00	30-juin-26	ACD		
TPCI.O63	TPCI 5,90% 2021 -2031	7 500	7 500	SP	7 500	335,82	A	442,50	30-juin-26	ACD		
TPCI.O64	TPCI 5,80 % 2021 - 2028	6 000	5 969	NC	5 968.80	219,29	A	348,00	16-août-26	ACD		
TPCI.O65	TPCI 5,90 % 2021-2031	7 500	7 500	NC	7 500	224,28	A	442,50	30-sept.-26	ACD		
TPCI.O66	TPCI 5,90% 2021-2031	7 500	7 300	NC	7 299.75	180,64	A	442,50	5-nov.-26	ACD		
TPCI.O67	TPCI 5,90 % 2021-2036	10 000	10 000	10 750	10 750	378	4 063 500	174,58	A	590,00	16-déc.-26	ACD
TPCI.O68	TPCI 5,90 % 2022-2037	10 000	10 000	NC	10 000	98,60	A	590,00	1-févr.-27	ACD		
TPCI.O69	TPCI 5,75 % 2022-2037	10 000	9 999	SP	9 999	18,90	A	575,00	22-mars-27	ACD		
TPCI.O70	TPCI 5,75 % 2022-2037	10 000	10 000	SP	10 000	534,04	A	575,00	29-avr.-26	ACD		
TPCI.O71	TPCI 5,65% 2022-2032	10 000	10 000	SP	10 000	452,00	A	565,00	15-juin-26	ACD		
TPCI.O72	TPCI 5,65% 2022-2029	8 000	7 920	SP	7 920	307,11	A	452,00	29-juil.-26	ACD		

TPCI.073	TPCI 5,75% 2022-2032	8 750	8 750	SP	8 750			341,85	A	503,13	29-juil.-26	ACD
TPCI.074	TPCI 5,85% 2022-2042	8 947	8 947	SP	8 947,37			355,64	A	523,42	29-juil.-26	ACD
TPCI.075	TPCI 5,65% 2022-2029	10 000	10 700	NC	10 700			275,53	A	565,00	7-oct.-26	ACD
TPCI.076	TPCI 5,75% 2022-2032	10 000	10 500	NC	10 500			280,41	A	575,00	7-oct.-26	ACD
TPCI.077	TPCI (TAUX DE BASE + SPREAD) % 2022-2029	10 000	10 000	NC	10 000			99,99	T	174,50	11-mai-26	ACD
TPCI.078	TPCI 5,65% 2022-2029	10 000	10 000	NC	10 000			171,82	A	565,00	13-déc.-26	ACD
TPCI.079	TPCI 5,75% 2023-2030	8 000	8 600	SP	8 600			42,85	A	460,00	28-févr.-27	ACD
TPCI.080	TPCI 6% 2023-2030	10 000	9 500	SP	9 500			527,67	A	600,00	17-mai-26	ACD
TPCI.081	TPCI 5,90% 2023-2028	10 000	10 500	SP	10 500			397,64	A	590,00	31-juil.-26	ACD
TPCI.082	TPCI 6,00% 2023-2030	10 000	9 999	NC	9 999			404,38	A	600,00	31-juil.-26	ACD
TPCI.083	TPCI 5,90 % 2023-2028	10 000	9 900	9 900	9 900	1 500	14 850 000	279,64	A	590,00	12-oct.-26	ACD
TPCI.084	TPCI 6,00 % 2023-2030	10 000	9 999	NC	9 999			284,38	A	600,00	12-oct.-26	ACD
TPCI.085	TPCI 5,90 % 2023 - 2028	10 000	10 000	NC	10 000			177,81	A	590,00	14-déc.-26	ACD
TPCI.086	TPCI 6,00 % 2023 - 2030	10 000	10 000	NC	10 000			180,82	A	600,00	14-déc.-26	ACD
TPCI.087	TPCI 5,90% 2024-2029	10 000	9 715	SP	9 715			14,55	A	590,00	25-mars-27	ACD
TPCI.088	TPCI 6,00% 2024-2031	10 000	10 000	SP	10 000			14,79	A	600,00	25-mars-27	ACD
TPCI.089	TPCI 5,90% 2024-2029	10 000	12 100	SP	12 100			417,04	A	590,00	19-juil.-26	ACD
TPCI.090	TPCI 6,00% 2024-2031	10 000	10 000	SP	10 000			424,11	A	600,00	19-juil.-26	ACD
TPCI.091	TPCI 5,90% 2024-2029	10 000	10 000	NC	10 000			355,62	A	590,00	26-août-26	ACD
TPCI.092	TPCI 6,00% 2024-2031	10 000	10 000	NC	10 000			361,64	A	600,00	26-août-26	ACD
TPCI.093	TPCI 5,90% 2024-2029	10 000	9 700	NC	9 700			218,22	A	590,00	19-nov.-26	ACD
TPCI.094	TPCI 6,00% 2024-2031	10 000	9 800	NC	9 800			221,92	A	600,00	19-nov.-26	ACD
TPCI.095	TPCI 5,90% 2025-2030	10 000	10 000	SP	10 000			45,26	A	590,00	6-mars-27	ACD
TPCI.096	TPCI 6,00% 2025-2032	10 000	10 000	SP	10 000			46,03	A	600,00	6-mars-27	ACD
TPCI.097	TPCI 5,90% 2025-2030	10 000	10 000	NC	10 000			389,56	A	590,00	5-août-26	ACD
TPCI.098	TPCI 6,00% 2025-2032	10 000	10 000	NC	10 000			396,16	A	600,00	5-août-26	ACD
TPCI.099	TPCI 5,60% 2025-2030	10 000	10 000	NC	10 000			162,63	A	560,00	18-déc.-26	ACD
TPNE.010	TRESOR PUBLIC DU NIGER 6,60 % 2025-2030	10 000	10 000	NC	10 000			74,14	A	660,00	21-févr.-27	ACD
TPNE.02	TRESOR PUBLIC DU NIGER 6,50% 2019 - 2026	10 000	9 900	NC	9 900			436,30	A	650,00	1-août-26	ACD
TPNE.03	TRESOR PUBLIC DU NIGER 6,5% 2020-2027	4 000	3 892	NC	3 892			175,23	A	260,00	31-juil.-26	ACD
TPNE.04	TRESOR PUBLIC DU NIGER 6,30% 2	7 500	7 500	NC	7 500			287,38	A	472,50	24-août-26	ACD
TPNE.05	TPNE 6,15 % 2022-2034	10 000	11 550	NC	11 550			512,22	A	615,00	3-juin-26	ACD
TPNE.06	TRESOR PUBLIC DU NIGER 6,15% 2022 - 2034	9 000	8 955	NC	8 955			166,81	A	553,50	14-déc.-26	ACD
TPNE.07	TRESOR PUBLIC DU NIGER 6,25 % 2023-2028	7 500	7 500	NC	7 500			364,73	A	468,75	23-juin-26	ACD
TPNE.08	TRESOR PUBLIC DU NIGER 6,60% 2025-2030	10 000	9 800	NC	9 800			155,51	A	660,00	7-janv.-27	ACD
TPNE.09	TRESOR PUBLIC DU NIGER 6,90% 2025-2032	10 000		NC				162,58	A	690,00	7-janv.-27	ACD
TPTG.02	TPTG 6% 2022-2037	10 000	10 000	NC	10 000			226,85	A	600,00	16-nov.-26	ACD
TPTG.03	TPTG 6,45% 2025-2030	10 000	9 725	NC	9 725			49,48	A	645,00	6-mars-27	ACD
TPTG.04	TPTG 6,60% 2025-2032	10 000	9 999	NC	9 999			50,63	A	660,00	6-mars-27	ACD
TOTAL								6 878		38 413 500		

OBLIGATIONS D'INSTITUTIONS FINANCIÈRES RÉGIONALES ET INTERNATIONALES

BIDC.04	BIDC-EBID 6.10% 2017-2027	2 500	2 500	NC	2 500			121,58	A	152,50	16-juin-26	ACD
BIDC.05	BIDC-EBID 6,40% 2019-2026	10 000	11 500	NC	11 500			143,20	S	320,00	12-juil.-26	ACD
BIDC.06	BIDC-EBID 6,50 % 2021-2028	5 000	5 370	NC	5 370			121,09	S	161,16	18-mai-26	ACD
BIDC.07	BIDC-EBID 5,90% 2022-2029	7 000	7 000	NC	7 000			130,12	S	205,93	9-juin-26	ACD
CRRH.010	CRRH-UEMOA 6,10% 2022-2037	10 000	10 000	NC	10 000			99,42	S	305,00	3-août-26	AC
CRRH.06	CRRH-UEMOA 5.85% 2016-2026	10 000	10 000	NC	10 000			145,44	S	292,50	3-juil.-26	ACD
CRRH.07	CRRH-UEMOA 5.95% 2017-2029	3 333	3 333	NC	3 333			75,06	S	99,17	17-mai-26	AC
CRRH.08	CRRH-UEMOA 5.95% 2018-2030	4 167	4 125	NC	4 125			70,15	S	123,96	21-juin-26	AC
CRRH.09	CRRH-UEMOA 6.05% 2018-2033	5 333	5 333	NC	5 333			91,30	S	161,33	21-juin-26	AC
TOTAL												

OBLIGATIONS D'ENTREPRISES

Symbole	Titre	Valeur nominale	Cours Précédent	Cours du jour	Cours Référence	Séance de cotation Volume	Coupon couru	Coupon d'intérêt Montant net	Période	Eché.	Type Amort
FDFINBF.O1	FIDELIS FINANCE CAP25 7,00% 2023-2028	7 500	7 500	NC	7 500	181,17	S	244,72	20-mai-26	ACD	
FDFINBF.O2	FIDELIS FINANCE PME ELAN CROISSANCE UMOA 7% 2025-2030	10 000	10 000	NC	10 000	109,31	S	347,12	5-août-26	ACD	
NRMC.O1	NOURMONY HOLDING 7,25% 2024-2029	10 000	10 000	NC	10 000	70,08	S	352,33	26-août-26	ACD	
ORGT.O2	ORAGROUP SA 7,15% 2021-2028	6 000	7 080	7 440	7 440	4 952 36 842 880	187,39	S	214,50	26-avr.-26	ACD
PADS.O3	PAD 6,60% 2020-2027	4 000	4 000	NC	4 000	120,40	S	132,00	19-avr.-26	ACD	
PTRC.O1	PETRO IVOIRE 6,80% 2022-2029	10 000	11 900	NC	11 900	199,55	S	333,20	15-juin-26	ACD	
SNTS.O2	SONATEL 6,50% 2020-2027	3 000	3 000	NC	3 000	38,67	S	90,90	16-juil.-26	ACD	
TOTAL						4 952 36 842 880					
TOTAL - OBLIGATIONS CLASSIQUES						11 830 75 256 380					

2. OBLIGATIONS VERTES, SOCIALEMENT RESPONSABLES ET DURABLES (GSS)

Symbole	Titre	Valeur nominale	Cours Précédent	Cours du jour	Cours Référence	Séance de cotation Volume	Coupon couru	Coupon d'intérêt Montant net	Période	Eché.	Type Amort
OBLIGATIONS GSS SOUVERAINES											
TOTAL											
OBLIGATIONS GSS D'INSTITUTIONS FINANCIÈRES RÉGIONALES ET INTERNATIONALES											
BIDC.O8	BIDC-EBID GSS BOND 6,50% 2024-2031	10 000	10 000	9 900	9 900	195 1 930 500	113,97	S	322,33	29-juil.-26	ACD
CRRH.O11	SOCIAL BOND CRRH-UEMOA 6,00% 2025-2040	10 000	10 000	NC	10 000		197,26	S	299,18	4-juin-26	ACD
TOTAL						195 1 930 500					
OBLIGATIONS GSS D'ENTREPRISES											
BABS.O1	GSS BAOBAB 6,80% 2024-2029	10 000	10 000	NC	10 000		281,94	S	318,72	24-avr.-26	ACD
ECOC.O1	GENDER BOND ECOBANK CI 6,50% 2024-2029	10 000	10 000	NC	10 000		38,39	A	637,00	12-mars-27	ACD
TOTAL											
TOTAL - OBLIGATIONS VERTES, SOCIALEMENT RESPONSABLES ET DURABLES						195 1 930 500					

3. FONDS COMMUNS DE TITRISATION DE CREANCES (FCTC)

Symbole	Titre	Valeur nominale	Cours Précédent	Cours du jour	Cours Référence	Séance de cotation Volume	Coupon couru	Coupon d'intérêt Montant net	Période	Eché.	Type Amort
FCTC D'ÉTAT ET D'INSTITUTIONS À PARTICIPATION MAJORITAIRE PUBLIQUE											
FEPTC.O1	FCTC EPT 7 % 2023-2030	7 917	7 521	NC	7 521.15		53,39	T	135,77	27-mai-26	ACD
FEPTC.O2	FCTC EPT 7,25 % 2023-2033	9 688	9 688	NC	9 688		67,67	T	172,07	27-mai-26	ACD
FEPTC.O3	FCTC EPT 7,50% 2023-2038	9 808		NC			70,87	T	180,22	27-mai-26	ACD
TOTAL											
FCTC D'INSTITUTIONS FINANCIÈRES RÉGIONALES ET INTERNATIONALES											
FBOAD.O1	FCTC BOAD DOLI-P 6,10% 2023-2030	4 600	4 600	4 600	4 600	240 1 104 000	10,76	S	142,22	21-sept.-26	AC
FBOAD.O2	FCTC BOAD DOLI-P 9,50% 2024-2029	7 000	7 939	NC	7 938.70		244,14	S	329,77	20-mai-26	AC
TOTAL						240 1 104 000					
FCTC D'ENTREPRISES											
FCAS.O1	FCTC CROISSANCE ATLANTIQUE 6,20% 2024-2029 (*)	7 316	7 316	NC	7 315.86		103,04	T	106,59	6-avr.-26	AC
FNSBB.O1	FCTC KEUR SAMBA NSIA BANQUE 7% 2025-2030	8 800	8 800	NC	8 800		175,52	S	307,16	20-juin-26	AC
FNSBB.O2	FCTC KEUR SAMBA NSIA BANQUE 9% 2025-2030	8 800	8 800	NC	8 800		225,67	S	394,92	20-juin-26	AC
FORBT.O1	FCTC ORABANK 7 % 2021-2026	1 667	2 114	NC	2 114.16		1,86	T	28,58	28-juin-26	ACD
FSNBBF.O1	FCTC SONABHY 8,10 % 2025-2031	10 000	10 800	NC	10 800		16,55	S	380,70	26-sept.-26	ACD
FSNTS.O1	FCTC SONATEL C-1 6,40 % 2023-2	10 000	10 000	NC	10 000		122,98	S	300,80	19-juil.-26	AC
FSNTS.O2	FCTC SONATEL C-2 6,60 % 2023-2	10 000	9 950	NC	9 950		126,82	S	310,20	19-juil.-26	AC
FTIMC.O1	FCTC TEYLIOM IMMO 7 % 2021-2028	3 750	3 600	NC	3 600		18,17	T	64,31	8-juin-26	ACD
TOTAL											
TOTAL - FONDS COMMUNS DE TITRISATION DE CREANCES						240 1 104 000					

4. SUKUK ET TITRES ASSIMILES

Symbole	Titre	Valeur nominale	Cours Précédent	Cours du jour	Cours Référence	Séance de cotation Volume Valeur	Coupon couru	Coupon d'intérêt Période Montant net Eché.	Type Amort
SUKUK D'ÉTAT ET D'INSTITUTIONS À PARTICIPATION MAJORITAIRE PUBLIQUE									
SUKSN.S2	SUKUK SN 6% 2016-2026	10 000	10 000	NC	10 000		111,67	S 301,67 26-juil.-26	ACD
SUKTG.S1	SUKUK TG 6.5% 2016-2026	10 000	10 300	NC	10 300		92,45	S 371,86 17-août-26	ACD
TOTAL									

SUKUK D'INSTITUTIONS FINANCIÈRES RÉGIONALES ET INTERNATIONALES
TOTAL
SUKUK D'ENTREPRISES
TOTAL
TOTAL - SUKUK ET TITRES ASSIMILES
5. OBLIGATIONS CONVERTIBLES EN ACTIONS

Symbole	Titre	Valeur nominale	Cours Précédent	Cours du jour	Cours Référence	Séance de cotation Volume Valeur	Coupon couru	Coupon d'intérêt Période Montant net Eché.	Type Amort
SCRC.O1	SUCRIVOIRE SA 8,55 % 2024-2031	10 000	10 000	NC	10 000		802,08	A 829,35 15-avr.-26	ACD
TOTAL									
TOTAL - OBLIGATIONS CONVERTIBLES EN ACTIONS									

TOTAL - MARCHÉ DES OBLIGATIONS

12 265 78 290 880

Légende :
 (##) (*) Ex-Coupon couru (##) Cours de référence amorti / Coupon couru Ex-c (#) Ex-marge de profits
 Cours du jour: Ouv.: Ouverture Clôt.: Clôture Moy.: Moyen
 Type Amort: Type d'amortissement IF: In Fine AC: Amortissement Constant AD: Amortissement Dégressif ACD: Amortissement Constant Différé
 Période: Périodicité de paiement des coupons A: Annuelle S: Semestrielle T: Trimestrielle
 Eché.: Échéance de paiement des intérêts
 Mentions: NC: Non Coté Ex-c: Ex-coupon ou Ex-droit SP: Suspendu

INFORMATIONS
OPERATIONS EN COURS

Emetteur	Opération
BANK OF AFRICA BF	Paiement de dividendes de 397 F CFA net par action, le 23/04/2026
BOAD TITRISATION	Première cotation - FCTC KEUR SAMBA NSIA BANQUE CI 7% 2025-2030 (FNSBC.O2) et FCTC KEUR SAMBA ORABANK CI 7 % 2025-2030 (FORBC.O1) - Première cotation le 08 avril 2026
FCTC EPT	Première cotation -FCTC EPT 7,50 % 2025-2032 (FEPTC.O4), FCTC EPT 8,00 % 2025-2035 (FEPTC.O5) et FCTC EPT 8,50 % 2025-2040 (FEPTC.O6)

AVIS

Entité	N°	Nature	Objet
BRVM	087-2026	Première cotation	Report de la date de première cotation - FCTC EPT 7,50 % 2025-2032 (FEPTC.O4), FCTC EPT 8,00 % 2025-2035 (FEPTC.O5) et FCTC EPT 8,50 % 2025-2040 (FEPTC.O6)

COMMUNIQUES

Emetteur	N°	Nature	Objet
ORANGE CI	20260403	Communiqué-Avis de Convocation	Avis de convocation - Assemblée Générale Ordinaire - ORANGE CI

QUANTITES RESIDUELLES
MARCHE DES ACTIONS

Symbole	Titre	Quantité résiduelle à l'achat	Cours Achat / Vente			Quantité résiduelle à la vente	Cours de Référence
ABJC	SERVAIR ABIDJAN CI	26	3,500	/	3,600	105	3 600
BICB	BIIC BN	60	5,150	/	5,175	111	5 175
BICC	BICI CI	40	23,990	/	24,000	16	24 000
BNBC	BERNABE CI	515	1,515	/	1,590	79	1 515
BOAB	BANK OF AFRICA BN	1 756	7,600	/	7,680	30	7 600
BOABF	BANK OF AFRICA BF	3	5,585	/	5,590	291	5 590
BOAC	BANK OF AFRICA CI	297	8,490	/	8,495	80	8 495
BOAM	BANK OF AFRICA ML	10	4,680	/	4,685	318	4 685
BOAN	BANK OF AFRICA NG	1 024	2,660	/	2,735	350	2 660
BOAS	BANK OF AFRICA SENEGAL	683	6,800	/	6,845	484	6 800
CABC	SICABLE CI	338	3,945	/	3,950	10	3 945
CBIBF	CORIS BANK INTERNATIONAL	49	15,005	/	15,145	42	15 005
CFAC	CFAO MOTORS CI	76	1,625	/	1,640	1 000	1 620
CIEC	CIE CI	98	3,320	/	3,400	1 227	3 400
ECOC	ECOBANK COTE D'IVOIRE	410	16,350	/	16,700	11	16 350
ETIT	ECOBANK TRANS. INCORP. TG	274 545	33	/	34	1 415 973	34
FTSC	FILTISAC CI	39	2,305	/	2,350	99	2 350
LNBB	LOTIERIE NATIONALE DU BENIN	30	3,805	/	3,850	1	3 850
NEIC	NEI-CEDA CI	45	1,395	/	1,400	596	1 400
NSBC	NSIA BANQUE COTE D'IVOIRE	3	14,180	/	14,295	135	14 180
N TLC	NESTLE CI	27	12,250	/	12,450	24	12 300
ONTBF	ONATEL BF	27	2,930	/	2,935	406	2 935
ORAC	ORANGE COTE D'IVOIRE	9	15,000	/	15,200	12	15 000
ORGT	ORAGROUP TOGO	240	3,660	/	3,675	200	3 660
PALC	PALM CI	3	8,105	/	8,150	127	8 150
PRSC	TRACTAFRIC MOTORS CI	300	4,710	/	4,760	89	4 760
SAFC	SAFCA CI	5	7,350	/	7,445	243	7 445
SCRC	SUCRIVOIRE	2 500	1,920	/	1,945	49	1 945
SDCC	SODE CI	3	7,355	/	7,400	118	7 400
SDSC	AFRICA GLOBAL LOGISTICS CI	12	1,860	/	1,880	121	1 860
SEMC	EVIOSYS PACKAGING SIEM CI	19	1,970	/	1,985	174	1 985
SGBC	SOCIETE GENERALE COTE D'IVOIRE	1	34,115	/	34,200	3	34 200
SHEC	VIVO ENERGY CI	94	2,200	/	2,245	1 355	2 200
SIBC	SOCIETE IVOIRIENNE DE BANQUE	49	7,000	/	7,095	80	7 000
SICC	SICOR CI	1	3,755	/	4,000	107	4 000
SIVC	ERIUM CI (Ex AIR LIQUIDE CI)	20	2,935	/	2,940	1 371	2 940
SLBC	SOLIBRA CI	100	38,950	/	39,000	17	38 900
SMBC	SMB CI	100	11,910	/	12,000	460	12 000
SNTS	SONATEL SN	123	28,900	/	29,000	1 710	29 000
SOGC	SOGB CI	1 342	7,705	/	7,710	30	7 710
SPHC	SAPH CI	470	7,000	/	7,040	217	7 000
STAC	SETAO CI	615	Marché	/			3 375
STBC	SITAB CI	100	21,495	/	21,500	1 068	21 500
TTLC	TOTALENERGIES MARKETING CI	597	2,705	/	2,725	501	2 705
TTLS	TOTALENERGIES MARKETING SN	56	3,390	/	3,480	368	3 390
UNLC	UNILEVER CI	6	69,005	/			69 005
UNXC	UNIWAX CI	106	1,920	/	1,925	44	1 925

QUANTITES RESIDUELLES

MARCHE DES DROITS

Symbole	Titre	Quantité résiduelle à l'achat	Cours Achat / Vente	Quantité résiduelle à la vente	Cours de Référence
---------	-------	-------------------------------	---------------------	--------------------------------	--------------------

QUANTITES RESIDUELLES
MARCHE DES OBLIGATIONS

Symbole	Titre	Quantité résiduelle à l'achat	Cours Achat / Vente	Quantité résiduelle à la vente	Cours de Référence		
FBOAD.O1	FCTC BOAD DOLI-P 6,10% 2023-2030		/		4 600		
FBOAD.O2	FCTC BOAD DOLI-P 9,50% 2024-2029	36	7,385	/	7 939		
FCAS.O1	FCTC CROISSANCE ATLANTIQUE 6,20% 2024-2029		/		7 316		
FEPTC.O1	FCTC EPT 7 % 2023-2030	3	7,521.15	/	7 521		
FEPTC.O2	FCTC EPT 7,25 % 2023-2033	1	9,688	/	9 688		
FEPTC.O3	FCTC EPT 7,50% 2023-2038		/		9 808		
FTIMC.O1	FCTC TEYLIOM IMMO 7 % 2021-2028		/		3 600		
FNSBB.O1	FCTC KEUR SAMBA NSIA BANQUE 7% 2025-2030		/		8 800		
FNSBB.O2	FCTC KEUR SAMBA NSIA BANQUE 9% 2025-2030	2	Marché	/	8 800		
FORBT.O1	FCTC ORABANK 7 % 2021-2026		/		2 114		
FSNBFF.O1	FCTC SONABHY 8,10 % 2025-2031	9	10,800	/	10 800		
FSNTS.O1	FCTC SONATEL C-1 6,40 % 2023-2		/		10 000		
FSNTS.O2	FCTC SONATEL C-2 6,60 % 2023-2		/		9 950		
BIDC.O4	BIDC-EBID 6.10% 2017-2027		/	2,500	17	2 500	
BIDC.O5	BIDC-EBID 6,40% 2019-2026		/	11,500	4	11 500	
BIDC.O6	BIDC-EBID 6,50 % 2021-2028		/			5 370	
BIDC.O7	BIDC-EBID 5,90% 2022-2029		/			7 000	
CRRH.O10	CRRH-UEMOA 6,10% 2022-2037		/			10 000	
CRRH.O6	CRRH-UEMOA 5.85% 2016-2026		/			10 000	
TPTG.O4	TPTG 6,60% 2025-2032		/	10,000	9 920	9 999	
TPNE.O6	TRESOR PUBLIC DU NIGER 6,15% 2022 - 2034		/			8 955	
TPNE.O7	TRESOR PUBLIC DU NIGER 6,25 % 2023-2028		/			7 500	
TPNE.O8	TRESOR PUBLIC DU NIGER 6,60% 2025-2030		/	9,800	27 398	9 800	
TPNE.O9	TRESOR PUBLIC DU NIGER 6,90% 2025-2032		/			10 000	
TPTG.O2	TPTG 6% 2022-2037		/	10,000	619	10 000	
TPTG.O3	TPTG 6,45% 2025-2030		/	10,000	20	9 725	
TPCI.O99	TPCI 5,60% 2025-2030		/			10 000	
TPNE.O10	TRESOR PUBLIC DU NIGER 6,60 % 2025-2030		/			10 000	
TPNE.O2	TRESOR PUBLIC DU NIGER 6,50% 2019 - 2026	6	9,800	/		9 900	
TPNE.O3	TRESOR PUBLIC DU NIGER 6,5% 2020-2027		/	3,900	31 292	3 892	
TPNE.O4	TRESOR PUBLIC DU NIGER 6,30% 2		/	7,400.25	97 000	7 500	
TPNE.O5	TPNE 6,15 % 2022-2034		/			11 550	
TPCI.O93	TPCI 5,90% 2024-2029		/			9 700	
TPCI.O94	TPCI 6,00% 2024-2031		/			9 800	
TPCI.O95	TPCI 5,90% 2025-2030		/			10 000	
TPCI.O96	TPCI 6,00% 2025-2032		/			10 000	
TPCI.O97	TPCI 5,90% 2025-2030		/			10 000	
TPCI.O98	TPCI 6,00% 2025-2032		/			10 000	
TPCI.O87	TPCI 5,90% 2024-2029		/			9 715	
TPCI.O88	TPCI 6,00% 2024-2031		/			10 000	
TPCI.O89	TPCI 5,90% 2024-2029		/			12 100	
TPCI.O90	TPCI 6,00% 2024-2031		/			10 000	
TPCI.O91	TPCI 5,90% 2024-2029		/			10 000	
TPCI.O92	TPCI 6,00% 2024-2031		/	10,000	430	10 000	
TPCI.O81	TPCI 5,90% 2023-2028		/			10 500	
TPCI.O82	TPCI 6,00% 2023-2030		/			9 999	
TPCI.O83	TPCI 5,90 % 2023-2028		/	9,900	18 035	9 900	
TPCI.O84	TPCI 6,00 % 2023-2030		/	10,000	224	9 999	
TPCI.O85	TPCI 5,90 % 2023 - 2028		/			10 000	
TPCI.O86	TPCI 6,00 % 2023 - 2030	33	9,900	/	10,000	178	10 000

TPCI.075	TPCI 5,65% 2022-2029	/			10 700
TPCI.076	TPCI 5,75% 2022-2032	/			10 500
TPCI.077	TPCI (TAUX DE BASE + SPREAD) % 2022-2029	/			10 000
TPCI.078	TPCI 5,65% 2022-2029	/			10 000
TPCI.079	TPCI 5,75% 2023-2030	/			8 600
TPCI.080	TPCI 6% 2023-2030	/			9 500
TPCI.069	TPCI 5,75 % 2022-2037	/			9 999
TPCI.070	TPCI 5,75 % 2022-2037	/			10 000
TPCI.071	TPCI 5,65% 2022-2032	/			10 000
TPCI.072	TPCI 5,65% 2022-2029	/			7 920
TPCI.073	TPCI 5,75% 2022-2032	/			8 750
TPCI.074	TPCI 5,85% 2022-2042	/			8 947
TPCI.063	TPCI 5,90% 2021 -2031	/			7 500
TPCI.064	TPCI 5,80 % 2021 - 2028	/			5 969
TPCI.065	TPCI 5,90 % 2021-2031	/			7 500
TPCI.066	TPCI 5,90% 2021-2031	/			7 300
TPCI.067	TPCI 5,90 % 2021-2036	/			10 750
TPCI.068	TPCI 5,90 % 2022-2037	/			10 000
TPCI.057	TPCI 5,80% 2020-2027	/			3 880
TPCI.058	TPCI 5,80% 2021-2028	/			4 000
TPCI.059	TPCI 5,90% 2021-2031	/			6 469
TPCI.060	TPCI 5,80% 2021-2028	/			10 000
TPCI.061	TPCI 5,90% 2021-2031	/			10 000
TPCI.062	TPCI 5,80 % 2021 -2028	/			6 000
TPCI.051	TPCI 5,80 % 2020-2027	/			4 000
TPCI.052	TPCI 5,90 % 2020 -2030	/			6 250
TPCI.053	TPCI 5,80% 2020-2027	/			4 240
TPCI.054	TPCI 5,90% 2020-2030	/			6 250
TPCI.055	TPCI 5,80% 2020 -2027	/			4 000
TPCI.056	TPCI 5,90% 2020- 2030	/			7 726
TPCI.045	TPCI 5,80% 2020 -2027	/			4 000
TPCI.046	TPCI 5,90% 2020 - 2030	/			6 375
TPCI.047	TPCI 5,80% 2020 - 2027	/			4 100
TPCI.048	TPCI 5,80% 2020- 2027	/			4 039
TPCI.049	TPCI 5,90% 2020- 2030	/			6 303
TPCI.050	TPCI 5,90% 2020-2030	/	6,250	93	6 250
TPCI.039	TPCI 5,75% 2019 - 2026	/			2 000
TPCI.040	TPCI 5,75% 2019-2026	/			2 000
TPCI.041	TPCI 5,80% 2020-2027	/			10 000
TPCI.042	TPCI 5,90% 2020-2030	/			10 000
TPCI.043	TPCI 5,90% 2020 - 2030	/			10 000
TPCI.044	TPCI 5,80% 2020 - 2027	/			9 800
TPCI.032	TPCI 2,23% 2019-2026	/			10 000
TPCI.034	TPCI 6% 2019-2029	/			3 675
TPCI.035	TPCI 5,75% 2019 -2026	/			10 000
TPCI.036	TPCI 5,75% 2019- 2026	/			10 000
TPCI.037	TPCI 5,80% 2019-2026	/			2 011
TPCI.038	TPCI 5,75% 2019-2026	/	2,000	110	2 000
TPCI.022	TPCI 5.90% 2016 - 2026	/			10 000
TPCI.023	TPCI 5.90% 2016-2026	/			10 000
TPCI.024	TPCI 6.25% 2017-2029	/			9 700
TPCI.028	TPCI 6% 2018 - 2026	/			9 200
TPCI.029	TPCI 6% 2018-2026	/			10 000
TPCI.031	TPCI 5,75% 2019 - 2026	/			10 230
TPBJ.06	TPBJ 5,75% 2022-2037	/			10 000

TPBJ.07	TPBJ 5,70% 2023-2030			/			10 000
TPBJ.08	TPBJ 6,20% 2023-2038			/			10 000
TPBJ.09	TPBJ 6,00% 2025-2032			/			9 980
TPCI.0100	TPCI 5,85% 2025-2032			/			10 000
TPCI.021	TPCI 6% 2016-2028			/			10 000
TPBF.08	TPBF 6,50% 2019-2027			/			9 700
TPBF.09	TPBF 6,50% 2019 - 2027			/	11,500	11	11 499
TPBJ.010	TPBJ 6,15% 2025-2035			/			10 000
TPBJ.03	TPBJ 6,50% 2020-2028	2	9,900	/			9 900
TPBJ.04	TPBJ 5,50 % 2022-2037			/			10 000
TPBJ.05	TPBJ 5,85 % 2022-2042			/			9 900
TPBF.021	ETAT DU BURKINA 6,50% 2024-2029			/	10,000	65	10 000
TPBF.022	ETAT DU BURKINA 6,80% 2024-2032			/			10 000
TPBF.023	ETAT DU BURKINA 6,60% 2025-2030			/			10 300
TPBF.024	ETAT DU BURKINA 6,80% 2025-2032			/			10 000
TPBF.025	ETAT DU BURKINA 7% 2025-2035			/			10 000
TPBF.04	TPBF 6.50% 2017-2027			/			10 700
TPBF.015	ETAT DU BURKINA 6,30 % 2022-2			/	10,000	448	10 000
TPBF.016	ETAT DU BURKINA 6% 2023-2028			/	10,000	35	10 000
TPBF.017	TPBF 6,30 % 2023-2030			/	10,000	90	10 000
TPBF.018	TPBF 6,50% 2023-2033			/	9,950	196	9 950
TPBF.019	ETAT DU BURKINA 6,30% 2024-2029			/	10,000	21	10 000
TPBF.020	ETAT DU BURKINA 6,55% 2024-2031			/	10,000	161	10 000
SNTS.02	SONATEL 6,50% 2020-2027	10	3,000	/			3 000
TPBF.010	TPBF 6,50% 2020 - 2028			/			3 333
TPBF.011	TPBF 6,50 % 2020-2028			/	4,127.31	397	4 086
TPBF.012	TPBF 6.50% 2021-2031			/			9 990
TPBF.013	TPBF 6,50 % 2021 - 2031			/	9,600	344	9 600
TPBF.014	TPBF 6,30% 2022-2034			/	9,800	240	9 795
FDFINBF.01	FIDELIS FINANCE CAP25 7,00% 2023-2028			/			7 500
FDFINBF.02	FIDELIS FINANCE PME ELAN CROISSANCE UMOA 7% 2025-2030	100	9,800	/	10,000	77	10 000
NRMC.01	NOURMONY HOLDING 7,25% 2024-2029	2	9,950	/			10 000
ORGT.02	ORAGROUP SA 7,15% 2021-2028			/	7,440	6	7 440
PADS.03	PAD 6,60% 2020-2027			/			4 000
PTRC.01	PETRO IVOIRE 6,80% 2022-2029			/			11 900
EOS.026	ETAT DU SENEGAL 6,40% 2025-2028			/			9 950
EOS.027	ETAT DU SENEGAL 6,60% 2025-2030			/	9,800	4	9 800
EOS.028	ETAT DU SENEGAL 6,75% 2025-2032			/			9 725
EOS.029	ETAT DU SENEGAL 6,95% 2025-2035			/			9 800
EOS.08	ETAT DU SENEGAL 5,95% 2022-2034			/			10 000
EOS.09	ETAT DU SENEGAL 6,00 % 2023-20	6	10,000	/			10 535
EOS.020	ETAT DU SENEGAL 6,75 % 2025-20			/			9 700
EOS.021	ETAT DU SENEGAL 6,95 % 2025-20			/			9 900
EOS.022	ETAT DU SENEGAL 6,40% 2025-202			/			9 950
EOS.023	ETAT DU SENEGAL 6,60% 2025-203			/			10 200
EOS.024	ETAT DU SENEGAL 6,75% 2025-2032			/			10 000
EOS.025	ETAT DU SENEGAL 6,95% 2025-2035			/			9 500
EOS.014	ETAT DU SENEGAL 6,50 % 2023-2033			/			10 000
EOS.015	ETAT DU SENEGAL 6,25 % 2024-2029			/			10 000
EOS.016	ETAT DU SENEGAL 6,45 % 2024-2031			/			10 000
EOS.017	ETAT DU SENEGAL 6,65 % 2024-2034			/			10 000
EOS.018	ETAT DU SENEGAL 6,40 % 2025-20			/			9 950
EOS.019	ETAT DU SENEGAL 6,60 % 2025-2030	30	10,000	/			10 000
EOM.08	ETAT DU MALI 6,20 % 2022-2032			/	9,900	40 000	9 800
EOM.09	ETAT DU MALI 6,30% 2022-2032			/	9,800	87	9 800

EOS.O10	ETAT DU SENEGAL 6,15 % 2023-2030			/			10 000
EOS.O11	ETAT DU SENEGAL 6,35 % 2023-2033			/			10 000
EOS.O12	ETAT DU SENEGAL 6,15 % 2023-2028			/			10 000
EOS.O13	ETAT DU SENEGAL 6,30 % 2023-2030			/			9 999
EOM.O19	ETAT DU MALI 6,55% 2025-2032			/			10 000
EOM.O20	ETAT DU MALI 6,35% 2025-2030			/			10 000
EOM.O4	ETAT DU MALI 6,50% 2019-2027			/			4 620
EOM.O5	ETAT DU MALI 6,50% 2020-2028			/			3 933
EOM.O6	ETAT DU MALI 6,50% 2020-2027	14	3,900	/			3 900
EOM.O7	ETAT DU MALI 6.50% 2021-2031			/	7,237.50	300	7 234
EOM.O13	ETAT DU MALI 6,50 % 2024-2034			/			10 000
EOM.O14	ETAT DU MALI 3,00 % 2024-2031			/			10 000
EOM.O15	ETAT DU MALI 6,55 % 2024-2031			/			10 000
EOM.O16	ETAT DU MALI 6,35 % 2024-2029			/			10 000
EOM.O17	ETAT DU MALI 6,55% 2025-2032			/			10 000
EOM.O18	ETAT DU MALI 6,35% 2025-2030			/			10 000
CRRH.O7	CRRH-UEMOA 5.95% 2017-2029			/			3 333
CRRH.O8	CRRH-UEMOA 5.95% 2018-2030			/			4 125
CRRH.O9	CRRH-UEMOA 6.05% 2018-2033			/			5 333
EOM.O10	ETAT DU MALI 6,20 % 2022-2029			/	9,900	50 000	10 000
EOM.O11	ETAT DU MALI 6,40 % 2023-2030			/			10 000
EOM.O12	ETAT DU MALI 6,50 % 2023-2030			/	9,700	307	9 600
BABS.O1	GSS BAOBAB 6,80% 2024-2029	2	9,800	/			10 000
BIDC.O8	BIDC-EBID GSS BOND 6,50% 2024-2031			/	10,000	288	9 900
CRRH.O11	SOCIAL BOND CRRH-UEMOA 6,00% 2025-2040			/			10 000
ECOC.O1	GENDER BOND ECOBANK CI 6,50% 2024-2029			/			10 000

SUKUK ET TITRES ASSIMILES

Symbole	Titre	Quantité résiduelle à l'achat	Cours Achat / Vente	Quantité résiduelle à la vente	Cours de Référence
SUKSN.S2	SUKUK SN 6% 2016-2026		/		10 000
SUKTG.S1	SUKUK TG 6.5% 2016-2026		/		10 300

CALENDRIER DES ASSEMBLEES GENERALES
ANNEE : 2026

Société	Nature	Date	Heure	Lieu
ORANGE CI	Ordinaire	29/04/2026	10:00:00	En présentiel au siège de la société, sis à Abidjan, Cocody Riviera Golf, Boulevard de France, Immeuble Orange Village ou par visioconférence en envoyant un courrier électronique à l'adresse ag2026-orangeci@quorumenligne.com
SONATEL	Ordinaire	16/04/2026	10:00:00	Visioconférence, au NOOM Hôtel à Dakar
CORIS BANK INTERNATIONAL	Ordinaire	16/04/2026	09:00:00	Sopatel Hôtel Silmandé SA
BANK OF AFRICA CI	Ordinaire	15/04/2026	10:00:00	Salle Fromager de l'hôtel IVOTEL du Plateau (10ème étage)
BANK OF AFRICA ML	Ordinaire	14/04/2026	09:30:00	Siège de la banque à l'Immeuble BANK OF AFRICA, Avenue du Mali, Quartier ACI 2000
PALM CI	Ordinaire	14/04/2026	09:00:00	Salle de Conférence de la CRRAE-UMOA à Abidjan-Plateau (Côte d'Ivoire) ou par VISIOCONFERENCE, via la plateforme web dédiée
SAPH CI	Ordinaire	09/04/2026	09:00:00	Salle de Conférence de la CRRAE-UMOA à Abidjan-Plateau en présentiel ou par visioconférence, via la plateforme web dédiée à l'Assemblée Générale
BANK OF AFRICA SN	Ordinaire	07/04/2026	09:30:00	Immeuble Elan II au 2ème Etage, Almadies, Zone 12, Route de Ngor à Dakar
BANK OF AFRICA NG	Ordinaire	03/04/2026	10:00:00	Centre de Formation de BOA-NIGER (BOA-Siège)
SICABLE	Ordinaire	27/03/2026	10:00:00	Hôtel TIAMA, à ABIDJAN
UNILEVER CI	Ordinaire	27/03/2026	10:00:00	Salle Sirocco 1 de l'Hôtel Novotel Adagio, situé à Marcory Boulevard Felix Houphouet Boigny ex VGE, à proximité de l'Hôtel Azalaï ou par Visioconférence en envoyant un courriel à l'adresse : servicesfinanciers@hudson-cie.com
BANK OF AFRICA BF	Ordinaire	23/03/2026	10:00:00	AZALAI Hôtel à la salle DIMAKO

L'actualité de la BRVM sur nos plateformes digitales

Infos BRVM

Pour recevoir les informations boursières par SMS, souscrivez :



Côte d'Ivoire : *430#
Bénin : *430*15#



Côte d'Ivoire : #139#
Burkina Faso : *310#



Côte d'Ivoire : *431#
Niger : *512*9#
Togo : *310#

Site web

www.brvm.org

Application Mobile

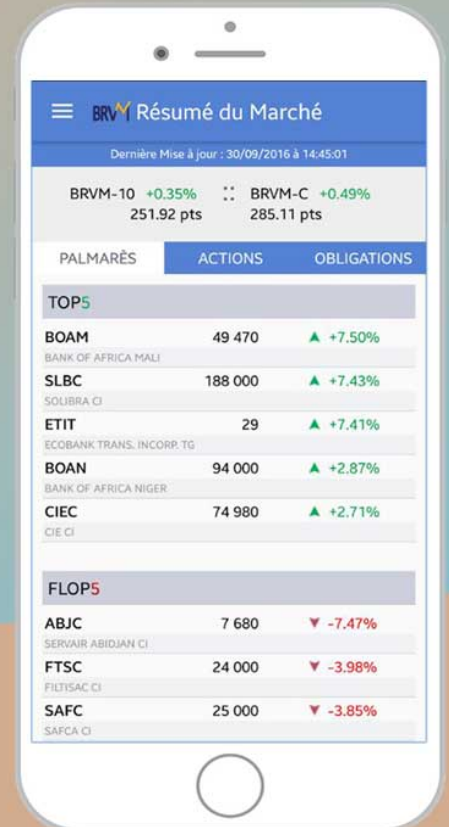

Disponible sur
 Google play

Disponible sur
 App Store



Nous suivre sur :



AVIS N° 087 - 2026 / BRVM / DG

FCTC EPT 2025-2040

Emprunts obligataires

" FCTC EPT 7,50 % 2025-2032 ",
" FCTC EPT 8,00 % 2025-2035 " et
" FCTC EPT 8,50 % 2025-2040 "

REPORT DE DATE DE PREMIERE COTATION

La Bourse Régionale des Valeurs Mobilières (BRVM) porte à la connaissance du public et des intervenants du marché, que la première cotation des obligations « FCTC EPT 7,50 % 2025-2032 », « FCTC EPT 8,00 % 2025-2035 » et « FCTC EPT 8,50 % 2025-2040 » admis au compartiment des obligations de la BRVM, initialement prévue le mardi 07 avril 2026, conformément à l'Avis N° 063 - 2026 / BRVM / DG est reportée à une date ultérieure.

Pour toute information complémentaire concernant cet avis, veuillez contacter la BRVM à son siège ou les Antennes Nationales de Bourse établies dans chaque pays membre de l'UEMOA.

Fait à Abidjan, le 03 avril 2026

Pour le Directeur Général de la BRVM,
Le Directeur du Département des Finances,
de l'Administration et des Ressources
Humaines,
Chargé de l'Intérim



Maxime DESSOU

KAR



ORANGE CÔTE D'IVOIRE

Société à participation financière publique avec Conseil d'Administration

Capital social : 6 026 214 000 F CFA - Siège social : Immeuble Orange Village, Boulevard de France, Cocody
Riviera Golf, 11 BP 202 Abidjan 11 - RCCM: CI-ABJ-1996-B-196491

AVIS DE CONVOCATION

Les actionnaires de la société Orange Côte d'Ivoire sont convoqués à l'Assemblée Générale Ordinaire annuelle qui se tiendra le **mercredi 29 avril 2026 à 10 heures GMT, au siège de la société, sis à Abidjan, Cocody Riviera Golf, Boulevard de France, Immeuble Orange Village**, à l'effet de délibérer sur l'ordre du jour suivant :

1. Présentation des états financiers et des rapports du Conseil d'Administration sur l'exercice clos le 31 décembre 2025 (versions sociale et consolidée) ;
2. Présentation du rapport spécial du Conseil d'Administration sur l'Attribution Gratuite d'Actions ;
3. Présentation des rapports des Commissaires aux Comptes sur les comptes clos le 31 décembre 2025 (versions sociale et consolidée) ;
4. Présentation du rapport spécial sur les conventions règlementées visées à l'article 438 et suivants de l'Acte Uniforme de l'OHADA relatif au Droit des Sociétés Commerciales et GIE ;
5. Approbation des états financiers annuels et des rapports de gestion de l'exercice clos le 31 décembre 2025 (versions sociale et consolidée) ;
6. Affectation du résultat de l'exercice clos le 31 décembre 2025 ;
7. Ratification de la cooptation d'administrateurs ;
8. Fixation des indemnités de fonction des administrateurs au titre de l'exercice 2026 ;
9. Pouvoirs en vue de l'accomplissement des formalités légales.

Les actionnaires qui le souhaitent pourront assister à ladite assemblée générale en présentiel ou par

visioconférence en envoyant un courrier électronique à l'adresse

ag2026-orangeci@quorumenligne.com et en indiquant leurs nom et prénoms ainsi que leur SGI afin d'être identifiés et recevoir le lien et les identifiants de connexion. Les actionnaires peuvent s'inscrire jusqu'au mardi 28 avril 2026 à 23 heures 30 minutes. Le traitement des demandes de participation débutera à partir du 16 Avril 2026 à 8 heures.

Compte tenu du nombre limité de places disponibles sur le site, les actionnaires sont fortement invités à privilégier l'outil de participation par visioconférence mis à disposition par Orange Côte d'Ivoire.

Le quorum nécessaire pour la tenue de l'Assemblée Générale sera déterminé en fonction des actionnaires présents physiquement et ceux y assistant par visioconférence.

Tout actionnaire a le droit d'assister à l'Assemblée Générale, à condition que ses actions nominatives aient été inscrites soit dans le registre de titres nominatifs tenu par la société soit dans le registre de titres au porteur tenu par un intermédiaire habilité, au troisième jour ouvré précédant l'Assemblée à zéro heure, heure locale.

Tout actionnaire peut se faire représenter par un mandataire de son choix, actionnaire ou non, muni d'un pouvoir.

Le vote des résolutions s'effectuera :

- soit physiquement le jour de la tenue de l'Assemblée Générale ;
- soit électroniquement via la plateforme de visioconférence, à compter du 22 avril 2026.

Conformément à l'article 525 de l'Acte Uniforme de l'OHADA relatif au Droit des Sociétés Commerciales et du Groupement d'Intérêt Economique, la documentation relative à cette assemblée générale sera tenue à la disposition des actionnaires au siège de la société durant les quinze (15) jours précédant la tenue de l'assemblée, soit à partir du 14 avril 2026.

Les actionnaires ont la possibilité d'appeler au numéro suivant pour poser toutes les questions relatives à la tenue de l'assemblée générale : + 225 27 21 21 82 82.

PROJETS DE RESOLUTIONS

Les actionnaires ainsi convoqués auront à se prononcer sur les résolutions suivantes :

PREMIERE RESOLUTION : APPROBATION DES COMPTES SOCIAUX ET DU RAPPORT DE GESTION DE L'EXERCICE CLOS LE 31 DECEMBRE 2025

L'Assemblée Générale, après lecture du rapport de gestion du Conseil d'Administration, ainsi que celle du rapport général des commissaires aux comptes, approuve le rapport de gestion, les états financiers annuels comprenant le bilan, le compte de résultat, le tableau financier des ressources et des emplois, ainsi que l'état annexé de l'exercice clos le 31 décembre 2025 tels qu'ils ont été présentés, et constate que les comptes de l'exercice présentent un résultat bénéficiaire net de **131 774 789 716 F CFA** (cent trente et un milliards sept cent soixante-quatorze millions sept cent quatre-vingt-neuf mille sept cent seize francs CFA).

DEUXIEME RESOLUTION : APPROBATION DES COMPTES CONSOLIDES ET DU RAPPORT DE GESTION CONSOLIDE DE L'EXERCICE CLOS LE 31 DECEMBRE 2025

L'Assemblée Générale, après lecture du rapport de gestion consolidé du Conseil d'Administration, ainsi que celle du rapport général des commissaires aux comptes sur les comptes consolidés, approuve le rapport de gestion consolidé et les états financiers consolidés de l'exercice clos le 31 décembre 2025 tels qu'ils ont été présentés.

TROISIEME RESOLUTION : PRISE D'ACTE DU RAPPORT SPECIAL DU CONSEIL D'ADMINISTRATION SUR L'ATTRIBUTION GRATUITE D' ACTIONS

L'Assemblée Générale prend acte du rapport spécial du Conseil d'Administration sur l'attribution gratuite d'actions autorisée par l'assemblée générale mixte du 28 octobre 2022, tel que présenté.

QUATRIEME RESOLUTION : RAPPORT SPECIAL DES COMMISSAIRES AUX COMPTES SUR LES CONVENTIONS REGLEMENTEES

L'Assemblée Générale, après avoir entendu la lecture du rapport spécial des commissaires aux comptes relatif aux conventions réglementées visées aux articles 438 et suivants de l'acte uniforme de l'OHADA relatif au droit des sociétés commerciales et du groupement d'intérêt économique, approuve ledit rapport et les conventions qui y sont mentionnées.

CINQUIEME RESOLUTION : APPROBATION DE CONVENTIONS REGLEMENTEES

L'Assemblée Générale, connaissance prise du rapport spécial des commissaires aux comptes relatif aux conventions réglementées, approuve les conventions suivantes :

Entre Orange Côte d'Ivoire et Orange S.A. (France) :

- Contrat de prestation de services – On demand network services v2- Année 2023 - 1^{er} janvier 2023 au 31 décembre 2023 ;
- Contrat de prestation de services – On demand network services - Année 2024 - 1^{er} janvier 2024 au 31 décembre 2024 ;

Entre Orange Côte d'Ivoire et Orange MEA :

- Avenant N°1 au contrat de fourniture de la solution Orange Bot Framework et des services associés - 1^{er} janvier 2024 au 31 décembre 2024 ;
- Avenant N°1 au contrat de fourniture du service CBM - 1^{er} janvier 2024 au 31 décembre 2024 ;
- Avenant N°1 à la convention de facturation du service Orange SIM (DYNAMIC SIM TOOLKIT / DSTK) - 1^{er} janvier 2024 au 31 décembre 2024 ;
- Avenant N°1 au contrat de fourniture du service HDM (HOME DEVICE MANGEMENT) - 1^{er} janvier 2024 au 31 décembre 2024 ;

- Avenant N°1 au contrat de fourniture du service OSE (ORANGE SMART ENERGY) - 1^{er} janvier 2024 au 31 décembre 2024 ;
- Avenant N°1 au contrat de distribution de la plateforme WE ORANGE et des services associés - 1^{er} janvier 2024 au 31 décembre 2024 ;
- Avenant N°1 à la convention de facturation du service WhatsApp for Business - 1^{er} janvier 2024 au 31 décembre 2024.

SIXIEME RESOLUTION : AFFECTATION DU RESULTAT DE L'EXERCICE CLOS LE 31 DECEMBRE 2025

L'Assemblée Générale Ordinaire, approuvant la proposition du Conseil d'Administration réuni le 17 février 2026, décide d'affecter le bénéfice net comptable de l'exercice social clos le 31 décembre 2025, s'élevant à **131 774 789 716 F CFA** (cent trente et un milliards sept cent soixante-quatorze millions sept cent quatre-vingt-neuf mille sept cent seize francs CFA), entièrement au compte Report à Nouveau.

A la suite de cette affectation, le bénéfice distribuable s'élève à **384 433 823 442 F CFA** (trois cent quatre-vingt-quatre milliards quatre cent trente-trois millions huit cent vingt-trois mille quatre cent quarante-deux francs CFA).

L'Assemblée Générale Ordinaire, constatant l'existence d'un bénéfice distribuable, décide de procéder à une distribution de dividendes d'un montant global brut de 120 524 280 000 F CFA (cent vingt milliards cinq cent vingt-quatre millions deux cent quatre-vingt mille francs CFA) à prélever sur le Compte Report à Nouveau.

Cette distribution générera un dividende brut par action de 800 F CFA.

Les dividendes ainsi mis en distribution feront préalablement l'objet d'une retenue à la source au titre de l'IRVM, respectivement aux taux de :

- 10% pour les personnes morales ;
- 12% pour les personnes physiques.

En conséquence, chaque actionnaire percevra un dividende net par action de :

- 720 FCFA pour les personnes morales ;
- 704 FCFA pour les personnes physiques.

L'Assemblée Générale Ordinaire constate qu'à l'issue de ces différentes décisions, le compte

"Réserve légale" présente un solde créditeur **1 205 242 800 F CFA** (un milliard deux cent cinq millions deux cent quarante-deux mille huit cents francs CFA), soit 1/5^{ème} du montant du capital social tel que prescrit par la loi, les comptes « Réserve libre » et « Report à nouveau » présentent un solde combiné créditeur de **263 909 543 442 F CFA** (deux cent soixante-trois milliards neuf cent neuf millions cinq cent quarante-trois mille quatre cent quarante-deux francs CFA). Cette affectation permet de consacrer une partie du Report à Nouveau et de la Réserve Libre au financement des investissements futurs, conformément à la stratégie de développement.

SEPTIEME RESOLUTION : RATIFICATION DE LA COOPTATION D'ADMINISTRATEURS

L'Assemblée Générale, après avoir pris connaissance de la cooptation :

- par le conseil d'administration du 16 juillet 2025, de Monsieur Yasser SHAKER en qualité de nouvel administrateur de la société, en remplacement de Monsieur Alioune NDIAYE, démissionnaire avec effet à l'issue de ladite séance du conseil d'administration, pour la durée restant à courir de son mandat,
- par le conseil d'administration du 13 octobre 2025, de Monsieur Ben Cheick HAÏDARA en qualité de nouvel administrateur de la société, en remplacement de Monsieur Brelotte BA, démissionnaire avec effet à l'issue de ladite séance du conseil d'administration, pour la durée restante de son mandat,

décide de ratifier la cooptation en qualité de nouveaux administrateurs de :

- Monsieur Yasser SHAKER, de nationalité égyptienne, dont le mandat prendra fin à l'issue de la réunion de l'assemblée générale annuelle appelée à statuer sur les comptes de l'exercice clos le 31 décembre 2027, et de
- Monsieur Ben Cheick HAÏDARA, de nationalité burkinabé, dont le mandat prendra fin à l'issue de la réunion de l'assemblée générale annuelle appelée à statuer sur les comptes de l'exercice clos le 31 décembre 2027.

HUITIEME RESOLUTION : FIXATION DES INDEMNITES DE FONCTION DES ADMINISTRATEURS AU TITRE DE L'EXERCICE 2026

L'Assemblée Générale, conformément à l'article 431 de l'acte uniforme de l'OHADA relatif au droit des sociétés commerciales et du groupement d'intérêt économique, décide d'allouer aux membres du Conseil d'Administration, à titre d'indemnités de fonction pour l'exercice 2026, la somme globale maximale de 80 000 000 FCFA (quatre-vingts millions de francs CFA).

NEUVIEME RESOLUTION : POUVOIRS EN VUE DE L'ACCOMPLISSEMENT DES FORMALITES LEGALES

L'Assemblée Générale donne tous les pouvoirs au porteur d'un original, d'un extrait ou d'une copie du présent procès-verbal à l'effet d'accomplir toutes les formalités de dépôt, de publicité et autres qu'il appartiendra.

POUR AVIS, LE CONSEIL D'ADMINISTRATION

03 avril 2026

CALENDRIER DE PAIEMENT DES DIVIDENDES

ANNEE : 2025

Titres	Montant du dividende net par action en FCFA	Numéro de l'Avis	Date de publication de l'Avis au BOC	Ex-dividende	Date de paiement du dividende
				T-2	T
BOA BURKINA FASO	397	072-2026 BRVMDG	31/03/2026	22/04/2026	23/04/2026

BULLETIN OFFICIEL



OPCVM: FONDS COMMUNS DE PLACEMENT ET SOCIÉTÉS D'INVESTISSEMENT À CAPITAL VARIABLE

vendredi 3 avril 2026

Sociétés de gestion	Dépositaire	OPCVM	Catégorie	Origine	Valeur Liquidative						
					Précédente		Actuelle		Variation		
					Quotidienne	Date	Valeur	Date	Date	%	
AFRICABOURSE ASSET MANAGEMENT	AFRICABOURSE SA	FCP AAM EPARGNE CROISSANCE	D	5 000	12 198,43	01/04/2026	12 198,97	02/04/2026	19/11/2012	143,98%	0,00%
		FCP AAM OBLIGATIFS	OATC	5 000	9 377,17	01/04/2026	9 378,42	02/04/2026	12/09/2012	87,57%	0,01%
		FCP AAM EPARGNE ACTION	A	5 000	11 058,18	01/04/2026	11 082,70	02/04/2026	16/01/2017	121,65%	0,22%
AFRICAM SA	SBIF	FCP AAM SERENITIS	OATC	10 000	12 860,57	01/04/2026	12 862,17	02/04/2026	20/12/2023	28,62%	0,01%
		FCP EXPANSIO	D	5 000	13 601,96	30/03/2026	ND	ND	01/01/2013	-	-
		FCP SECURITAS	OMLT	5 000	8 741,01	30/03/2026	ND	ND	01/01/2013	-	-
AFRICAINNE DE GESTION D'ACTIFS	SGI AGI	FCP VALORIS	A	5 000	18 583,03	30/03/2026	ND	ND	01/01/2013	-	-
		FCP CAPITAL PLUS	D	1 000	1 621,78	01/04/2026	ND	ND	11/03/2019	-	-
		FCP CONFORT PLUS	OMLT	1 000	1 519,50	01/04/2026	ND	ND	11/03/19	-	-
ATLANTIC ASSET MANAGEMENT	ATLANTIQUE FINANCE	FCP ATLANTIQUE CROISSANCE	D	5 000	5 802,43	16/01/2025	ND	ND	30/05/2015	-	-
		FCP ATLANTIQUE LIQUIDITE	OCT	5 000	6 535,44	16/01/2025	ND	ND	12/07/2019	-	-
		FCP ATLANTIQUE ACTIONS	A	5 000	9 679,97	16/01/2025	ND	ND	25/10/2019	-	-
BNI GESTION	BNI FINANCES	FCP ATLANTIQUE SERENITE	OMLT	5 000	6 852,59	16/01/2025	ND	ND	12/07/2019	-	-
		FCP ATLANTIQUE HORIZON	D	5 000	9 186,01	16/01/2025	ND	ND	25/10/2019	-	-
		FCP ATLANTIQUE SECURITE	OMLT	5 000	7 258,57	16/01/2025	ND	ND	30/05/2015	-	-
BOA ASSET MANAGEMENT	BOA CAPITAL SECURITIES	FCP CAPITAL CROISSANCE	D	10 000	ND	04/11/2025	ND	05/11/2025	-	-	
		OBLIG SECURITE	OMLT	10 000	11 585,00	05/11/2025	ND	ND	06/06/2014	-	-
		FCP DYNAMIC SAVINGS	A	10 000	13 386,00	05/11/2025	ND	ND	-	-	
BOA ASSET MANAGEMENT	BOA CAPITAL SECURITIES	FCP Emergence	D	5 000	8 820,30	17/03/2026	ND	ND	Fev. 2010	-	-
		FCP Tres Monea	OCT	25 000 000	38 678 589,76	23/10/2023	ND	ND	Dec. 2013	-	-
		FCP ACTIONS PHARMACIE	D	10 000	1 263,05	01/04/2026	1 261,10	02/04/2026	25/07/14	26,11%	-0,15%
CGF GESTION	CGF BOURSE	FCP SALAM CI	D	10 000	1 228,98	01/04/2026	1 226,25	02/04/2026	01/03/17	-0,22%	-
		FCP AL BARAKA 2	D	10 000	1 330,92	01/04/2026	1 329,37	02/04/2026	25/01/18	32,94%	-0,12%
		FCP AL SENEGAL	D	1000000	1 702 753,25	01/04/2026	1 700 547,57	02/04/2026	06/07/14	70,05%	-0,13%
CORIS ASSET MANAGEMENT	CORIS BOURSE	FCP AVANTAGE AKWABA	D	10 000	1 913,78	01/04/2026	1 912,90	02/04/2026	29/03/13	91,29%	-0,05%
		FCP PLACEMENT CROISSANCE	A	10 000	2 047,34	01/04/2026	2 049,06	02/04/2026	29/03/13	104,91%	0,08%
		FCP POSTEFINANCES HORIZON	D	10 000	2 681,90	01/04/2026	2 681,81	02/04/2026	27/06/09	168,18%	0,00%
NSIA AM	BOA CI	FCP PLACEMENT QUIETUDE	O	10 000	1 787,32	01/04/2026	1 787,81	02/04/2026	29/03/13	78,78%	-0,03%
		FCP LIQUIDITE-OPTIMUM	D	10000	14 120,88	01/04/2026	14 124,36	02/04/2026	01/10/17	41,24%	-0,025%
		FCP BNDE VALEURS	D	10 000	1 482,01	01/04/2026	1 478,83	02/04/2026	02/09/16	47,88%	-0,215%
NSIA AM	NSIA BANQUE CI	FCP CORIS ACTIONS	A	5 000	12 040,55	03/03/2026	ND	ND	11/11/2014	-	-
		FCP ASSURANCES	OCT	5 000	5 999,32	03/03/2026	ND	ND	22/11/2019	-	-
		FCP CORIS PERFORMANCE	D	5 000	11 158,53	03/03/2026	ND	ND	11/11/2014	-	-
NSIA AM	NSIA FINANCE	NSIA FONDS DIVERSIFIE	D	5 000	7 604,41	31/03/2026	ND	ND	03/12/2018	-	-
		AUREORE OPPORTUNITES	A	5 000	10 290,50	31/03/2026	ND	ND	08/03/2019	-	-
		AUREORE SECURITE	OMLT	5 000	6 641,89	31/03/2026	ND	ND	03/09/2021	-	-
OAM S.A	SGI TOGO	NSIA ASSURANCES OPTIMUM	D	1 000 000	1 413 097,43	31/03/2026	ND	ND	30/09/2021	-	-
		AUREORE MONETARIS	M	5 000	5 993,07	31/03/2026	ND	ND	24/04/2024	-	-
		TAWFIR HALAL	D	5 000	6 321,10	31/03/2026	ND	ND	17/07/2024	-	-
SOGESPAR	SOGEBOURSE	AUREORE SECURITE II	OMLT	5 000	6 015,94	31/03/2026	ND	ND	17/10/2024	-	-
		AUREORE OBLIGATIONS SOUVERAINES	OMLT	10 000	11 163,44	31/03/2026	ND	ND	03/03/2025	-	-
		OBLIGATIONS PREMIUM	OMLT	5 000	5 735,65	31/03/2026	ND	ND	26/02/2025	-	-
SOGESPAR	SOGEBOURSE	FCP-1 OPTI PLACEMENT	A	5 000	36 436,49	26/03/2026	ND	ND	01/02/2002	-	-
		FCP-2 OPTI REVENU	OMLT	5 000	9 741,18	26/03/2026	ND	ND	01/02/2002	-	-
		FCP-3 OPTI CAPITAL	D	5 000	25 716,72	26/03/2026	ND	ND	24/01/2003	-	-
SOGESPAR	SOGEBOURSE	FCP SOGEAVENIR	D	500	2 411,00	16/10/2025	ND	ND	01/10/2002	-	-
		FCP SOGEDEFI	D	4 888	5 634,00	16/10/2025	ND	ND	23/12/2014	-	-
		FCP SOGEDYNAMIQUE	D	4 888	5 808,00	16/10/2025	ND	ND	23/12/2014	-	-
SOAGA-SA	SGI-BOA CAPITAL SECURITIES	FCP SOGELIQUID	M	10 000 000	11 193 627,00	16/10/2025	ND	ND	16/06/2020	-	-
		FCP SOGEPRIVILLEGE	D	4 888	5 632,00	16/10/2025	ND	ND	23/12/2014	-	-
		FCP SOGESECURITE	OMLT	4 888	5 155,00	16/10/2025	ND	ND	23/12/2014	-	-
SOAGA-SA	SGI-BOA CAPITAL SECURITIES	FCP SOGEVALOR	A	1 000	5 694,00	16/10/2025	ND	ND	04/06/2002	-	-
		FCP SOAGA EPARGNE ACTIVE	D	10 000	15 714,74	01/04/2026	15 700,11	02/04/2026	28/10/16	57,00%	-0,09%
		SICAV Abdou DIOUF	D	10 000 000	17 658 566,51	01/04/2026	17 643 586,53	02/04/2026	01/12/2003	76,44%	-0,08%
SOAGA-SA	SGI-BOA CAPITAL SECURITIES	FCP BOAD CAPITAL RETRAITE	OMLT	10 000	14 776,40	01/04/2026	14 778,20	02/04/2026	08/07/2020	47,78%	0,01%
		FCP SOAGA EPARGNE OBLIGATIONS	OMLT	5 000	6 633,84	01/04/2026	6 626,43	02/04/2026	28/04/2021	32,53%	-0,11%
		FCP SOAGA EPARGNE ACTIONS	A	5 000	12 931,63	01/04/2026	12 909,14	02/04/2026	11/03/2020	158,18%	-0,17%
ENKO CAPITAL WEST AFRICA	EDC Investment Corporation	FCP SOAGA EPARGNE SERENITE	OMLT	10 000	17 410,02	01/04/2026	17 411,94	02/04/2026	28/10/2016	74,12%	0,01%
		FCP SOAGA EPARGNE QUIETUDE	OMLT	5 000	6 428,43	01/04/2026	6 429,21	02/04/2026	19/06/2023	28,58%	0,01%
		FCP SOAGA EPARGNE DYNAMIQUE	A	5 000	8 327,50	01/04/2026	8 305,63	02/04/2026	19/06/2023	66,11%	-0,26%
SAPHIR ASSET MANAGEMENT	SGI BENIN	FCP SOAGA TRESORERIE	M	10 000	10 544,64	01/04/2026	10 546,14	02/04/2026	30/05/2025	5,46%	0,01%
		FCP GOORGOORLU	OCT	1 000	1 003,91	03/03/2026	ND	ND	28/02/2025	-	-
		FCP SAPHIR DYNAMIQUE	D	5 000	7 762,48	01/04/2026	7 772,14	02/04/2026	28/08/2017	55,44%	0,12%
WAFI CAPITAL S.A.	SGI AGI BENIN	FCP SAPHIR QUIETUDE	OMLT	5 000	6 714,90	01/04/2026	6 710,24	02/04/2026	28/08/2017	34,20%	-0,07%
SGO MALI FINANCES	SGI MALI SA	SICAV WAFI CAPITAL	D	10 000	10 974,62	15/10/2025	ND	ND	05/06/2020	-	-
SGO MALI FINANCES	SGI MALI SA	FCP NYESGUI	D	10 000	17 274,44	12/03/2026	ND	ND	01/07/2018	-	-
HEBDOMADAIRES											
BNI GESTION	BNI FINANCES	FCP INITIATIVES SOLIDARITE	D	5 000	6 236,00	24/10/2025	6 318,00	31/10/2025	22/05/2013	26,36%	1,31%
		FCPE SODEFOR	D	2 500	8 542,00	24/10/2025	8 506,00	31/10/2025	18/12/2009	240,24%	-0,42%
		FCP PAM Actions	A	10 000	27 104,84	19/03/2026	26 266,01	26/03/2026	13/12/2017	162,66%	-3,09%
PHOENIX AFRICA ASSET MANAGEMENT	Phoenix Capital Management	FCP PAM Diversifié Equilibre	D	10 000	22 282,37	19/03/2026	21 795,19	26/03/2026	13/12/2017	117,95%	-2,19%
		FCP PAM Diversifié Obligations	D	10 000	18 628,04	19/03/2026	18 341,55	26/03/2026	13/12/2017	83,42%	-1,54%
		FCP Global Investors	D	25 000	53 726,66	06/03/2026	54 137,49	13/03/2026	Dec. 2012	116,55%	0,76%
BOA ASSET MANAGEMENT	BOA CAPITAL SECURITIES	FCP Boa Obligations	OMLT	10 000	13 551,19	06/03/2026	13 560,61	13/03/2026	Mars. 2017	35,61%	0,07%
		FCP Boa Sécurité	OMLT	100 000	120 766,92	03/03/2026	120 891,75	10/03/2026	Mai. 2021	20,89%	0,10%
		FCP Boa Actions	A	10 000	24 540,59	06/03/2026	24 689,93	13/03/2026	Juil. 2017	146,90%	0,61%
BRIDGE ASSET MANAGEMENT	BRIDGE SECURITIES	FCP Boa Rendement	OMLT	25 000 000	39 802 501,18	06/03/2026	39 835 572,45	13/03/2026	Dec. 2017	99,34%	0,08%
		FCP BRIDGE EQUILIBRE	D	5 000	8 872,43	20/03/2026	8 781,78	27/03/2026	27/09/2017	75,64%	-1,02%
		FCP BRIDGE DIVERSIFIE CROISSANCE	D	9 185,28	20/03/2026	9 093,80	27/03/2026	13/03/2018	81,88%	-1,00%	
ENKO CAPITAL WEST AFRICA	EDC Investment Corporation	FCP BRIDGE OBLIGATIONS	OMLT	5 000	6 876,63	20/03/2026	6 886,13	27/03/2026	01/10/2019	37,72%	0,14%
		FCP ENKO CAPITAL GARANTI	D	10 000	20 907,88	25/02/2026	20 907,88	03/03/2026	21/09/2020	109,08%	0,00%
		FCP PATRIMOINE	OMLT	10 000	13 611,96	02/03/2026	13 611,96	03/03/2026	18/10/2020	36,12%	0,00%
NSIA AM	UBA CI	FCP ENKO CAPITAL OBLIGATIONS	OMLT	10 000	12 628,61	25/02/2026	12 628,61	03/03/2026	16/03/2021	26,29%	0,00%
		FCP ENKO CAPITAL LIQUIDITE	OMLT	10 000	10 331,22	02/03/2026	10 331,22	03/03/2026	18/04/2024	3,31%	0,00%
		EVOLUTIS	D	5 000	6 982,89	19/03/2026	6 974,77	27/03/2026	16/12/2019	39,50%	-0,12%
BAOAB ASSET MANAGEMENT	FGI	FCP BAM TRESOR	OCT	10 000	11 733,14	26/03/2026	11 758,59	02/04/2026	21/12/2023	17,59%	0,22%
		FCP BAM WURUS	A	10 000	17 424,80	23/03/2026	17 398,96	27/03/2026	12/04/2024	73,99%	-0,15%
		FCP BAM WURUS	A	10 000	17 424,80	23/03/2026	17 398,96	27/03/2026	12/04/2024	73,99%	-0,15%
IMPAXIS ASSET MANAGEMENT	IMPAXIS SECURITIES	FCP SDE	D	1 000	2 815,88	05/03/2026	2 828,71	46 093,00	12/03/2026	181,59%	0,46%
		FCPCR SONATEL	D	1 000	11 276,04	01/04/2026	11 254,87	03/04/2026	02/02/2004	1025,49%	-0,19%
		FCPE FORCE PAD	D	1 00							