

BRVM COMPOSITE	409,62
Variation Jour	0,23 %
Variation annuelle	18,47 %

BRVM 30	191,90
Variation Jour	0,21 %
Variation annuelle	15,44 %

BRVM PRESTIGE	159,56
Variation Jour	-0,03 %
Variation annuelle	10,61 %

Evolution des indices

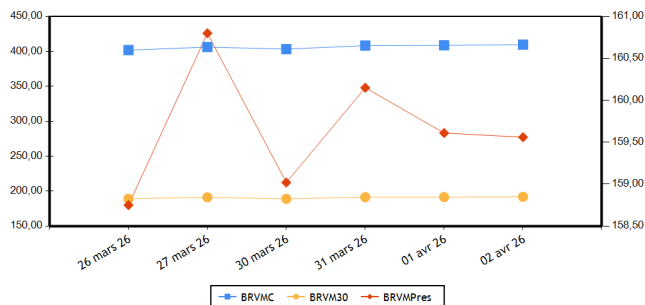

Volumes et valeurs transigés

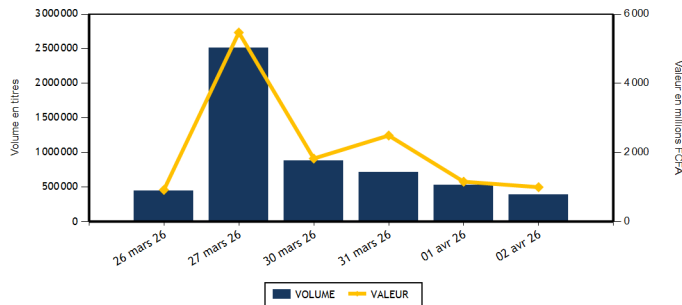

Actions	Niveau	Evol. Jour
Capitalisation boursière (FCFA)(Actions & Droits)	15 793 082 210 021	0,23 %
Volume échangé (Actions & Droits)	357 382	-32,32 %
Valeur transigée (FCFA) (Actions & Droits)	734 984 695	-36,43 %
Nombre de titres transigés	47	0,00 %
Nombre de titres en hausse	18	12,50 %
Nombre de titres en baisse	19	18,75 %
Nombre de titres inchangés	10	-33,33 %

Obligations	Niveau	Evol. Jour
Capitalisation boursière (FCFA)	11 956 863 439 111	-0,02 %
Volume échangé	30 108	14=954,00 %
Valeur transigée (FCFA)	263 197 789	21=007,86 %
Nombre de titres transigés	7	16,67 %
Nombre de titres en hausse	2	
Nombre de titres en baisse	2	0,00 %
Nombre de titres inchangés	3	-25,00 %

PLUS FORTES HAUSSES

Titres	Cours	Evol. Jour	Evol. annuelle
CORIS BANK INTERNATIONAL (CBIBF)	14 885	7,47 %	38,08 %
SETAO CI (STAC)	3 140	7,35 %	136,98 %
SICABLE CI (CABC)	3 885	6,29 %	64,62 %
SUCRIVOIRE (SCRC)	1 810	4,62 %	70,75 %
TOTALENERGIES MARKETING SN (TTLS)	3 350	3,08 %	34,00 %

PLUS FORTES BAISES

Titres	Cours	Evol. Jour	Evol. annuelle
EVIOSYS PACKAGING SIEM CI (SEMC)	1 900	-3,80 %	171,43 %
AFRICA GLOBAL LOGISTICS CI (SDSC)	1 855	-3,64 %	22,44 %
TRACTAFRIC MOTORS CI (PRSC)	4 765	-2,36 %	22,97 %
LOTERIE NATIONALE DU BENIN (LNBB)	3 850	-1,79 %	-10,36 %
BANK OF AFRICA ML (BOAM)	4 600	-1,71 %	15,00 %

INDICES PAR COMPARTIMENT

Base = 100 au 02 janvier 2023	Nombre de sociétés	Valeur	Evol. Jour	Evol. annuelle	Volume	Valeur	PER moyen
BRVM-PRESTIGE	12	159,56	-0,03 %	10,61 %	40 607	251 299 890	11,89
BRVM-PRINCIPAL (**)	35	286,65	0,64 %	31,70 %	316 775	483 684 805	17,12

(**) PER moyen calculé sans la valeur UNILEVER CI

INDICE TOTAL RETURN

Base = 100 au 02 janvier 2025	Nombre de sociétés	Valeur	Evol. Jour	Evol. annuelle	Volume	Valeur	PER moyen
BRVM - COMPOSITE TOTAL RETURN (**)	47	157,73	0,22 %	18,47 %	357 382	734 984 695	13,75

(**) PER moyen calculé sans la valeur UNILEVER CI

INDICES SECTORIELS

Base = 100 au 02 janvier 2025	Nombre de sociétés	Valeur	Evol. Jour	Evol. annuelle	Volume	Valeur	PER moyen
BRVM - TELECOMMUNICATIONS	3	103,56	-0,23 %	9,13 %	3 639	76 320 390	9,92
BRVM - CONSOMMATION DISCRETIONNAIRE	7	193,61	-0,94 %	11,90 %	20 197	46 122 195	68,63
BRVM - SERVICES FINANCIERS	16	178,01	0,64 %	22,04 %	245 976	333 893 455	11,94
BRVM - CONSOMMATION DE BASE (**)	9	273,64	0,51 %	26,64 %	26 534	115 204 145	13,19
BRVM - INDUSTRIELS	6	203,42	-0,50 %	53,72 %	29 550	75 380 095	18,04
BRVM - ENERGIE	4	144,63	0,19 %	30,40 %	29 888	81 900 860	18,38
BRVM - SERVICES PUBLICS	2	147,63	0,00 %	39,41 %	1 598	6 163 555	18,32

(**) PER moyen calculé sans la valeur UNILEVER CI

Indicateurs	BRVM COMPOSITE
PER moyen du marché (**)	13,75
Taux de rendement moyen du marché	6,48
Taux de rentabilité moyen du marché	7,82
Nombre de sociétés cotées	47
Nombre de lignes obligataires	189
Volume moyen annuel par séance	2 105 758,00
Valeur moyenne annuelle par séance	3 091 936 919,69

(**) PER moyen calculé sans la valeur UNILEVER CI

Indicateurs	BRVM COMPOSITE
Ratio moyen de liquidité	9,33
Ratio moyen de satisfaction	24,94
Ratio moyen de tendance	267,46
Ratio moyen de couverture	37,39
Taux de rotation moyen du marché	0,03
Prime de risque du marché	1,52
Nombre de SGI participantes	34

Définitions

Volume moyen annuel par séance
 Valeur moyenne annuelle par séance
 Ratio moyen de liquidité
 Ratio moyen de satisfaction
 Ratio moyen de tendance
 Ratio moyen de couverture

= Volume annuel échangé / nombre de séances
 = Valeur annuelle échangée / nombre de séances

= Moyenne des ratios de liquidité (Titres échangés / Volume des ordres de vente)

= Moyenne des ratios de satisfaction (Titres échangés / Volume des ordres d'achat)

= Moyenne des ratios de tendance (Volume des ordres d'achat / Volume des ordres de vente)

= Moyenne des ratios de couverture (Volume des ordres de vente / Volume des ordres d'achat)

Taux moyen de rotation

PER moyen du marché

Taux de rendement moyen

Taux de rentabilité moyen

Premie de risque du marché

= moyenne des taux de rotation des actions cotées (volume transigé/capital flottant)

= moyenne des PER des actions cotées ayant un PER positif

= moyenne des taux de rendement des actions cotées ayant distribué un dividende

= moyenne des taux de rentabilité des actions cotées

= (1 / le PER moyen du marché) - le taux de référence actuel des emprunts d'Etat

BOURSE REGIONALE DES VALEURS MOBILIERES

Siège Social : Abidjan - Côte d'Ivoire, 18 av. Joseph Anoma

Adresse : 01 BP 3802 Abidjan 01

Tel : +225 20 31 55 50 / +225 20 32 66 85

Fax : +225 20 32 66 84

E-mail : brvm@brvm.org Site web : www.brvm.org

PAYS DE L'UEMOA



MARCHE DES ACTIONS

Code Sect. Act. (*)	Symbole	Titre	Cours Précédent	Cours du jour		Variation jour	Séance de cotation		Cours Référence	Variation de l'année précédente	Dernier dividende payé		Rdt. Net	PER
				Ouv.	Clôt.		Volume	Valeur			Montant net	Date		
COMPARTIMENT PRESTIGE			159,56	points		-0,03 %								
CB	NTLC	NESTLE CI	12 500	12 500	12 450	-0,40 %	300	3 733 610	12 450	16,90 %	721,6	18-août-25	5,80 %	15,14
CB	PALC	PALM CI	8 080	8 080	8 150	0,87 %	900	7 277 250	8 150	0,62 %	451,45	10-sept.-25	5,54 %	8,12
CB	SPHC	SAPH CI	6 960	6 960	7 040	1,15 %	3 554	24 653 290	7 040	-10,89 %	323,84	17-juil.-25	4,60 %	7,21
ENE	SMBC	SMB CI	12 500	12 500	12 450	-0,40 %	160	1 993 745	12 450	31,05 %	616	15-sept.-25	4,95 %	11,16
ENE	TTLT	TOTALENERGIES MARKETING CI	2 720	2 710	2 705	-0,55 %	26 390	71 415 550	2 705	15,85 %	195,67	3-sept.-25	7,23 %	18,74
ENE	TTLS	TOTALENERGIES MARKETING SN	3 250	3 250	3 350	3,08 %	1 083	3 585 080	3 350	34,00 %	222,4	11-juil.-25	6,64 %	15,29
FIN	ECOC	COBANK COTE D'IVOIRE	16 500	16 400	16 350	-0,91 %	817	13 394 150	16 350	2,19 %	707,52	30-mai-25	4,33 %	15,66
FIN	SGBC	SOCIETE GENERALE COTE D'IVOIRE	34 500	34 500	34 500	0,00 %	826	28 494 920	34 500	15,40 %	1645,78	5-août-25	4,77 %	10,60
FIN	SIBC	SOCIETE IVOIRIENNE DE BANQUE	6 900	6 900	6 995	1,38 %	2 938	20 431 905	6 995	21,65 %	330	31-juil.-25	4,72 %	13,92
TEL	ONTBF	ONATEL BF	2 940	2 900	2 900	-1,36 %	592	1 724 135	2 900	16,70 %	189,53	21-juil.-25	6,54 %	9,58
TEL	ORAC	ORANGE COTE D'IVOIRE	15 200	15 200	15 200	0,00 %	946	14 361 975	15 200	6,67 %	660	4-juin-25	4,34 %	13,65
TEL	SNTS	SONATEL SN	29 000	29 000	28 900	-0,34 %	2 101	60 234 280	28 900	10,64 %	1655	22-mai-25	5,73 %	6,99
TOTAL							40 607	251 299 890						

COMPARTIMENT PRINCIPAL			286,65	points		0,64 %								
CB	SCRC	SUCRIVOIRE	1 730	1 850	1 810	4,62 %	16 994	31 094 650	1 810	70,75 %	40,5	20-août-21	2,24 %	13,69
CB	SICC	SICOR CI	4 000	4 000	4 000	0,00 %	501	2 003 750	4 000	21,21 %	1919	25-sept.-00		124,71
CB	SLBC	SOLIBRA CI	39 000	39 000	38 850	-0,38 %	62	2 414 600	38 850	34,43 %	1073,6	29-juil.-25	2,76 %	29,78
CB	SOGC	SOGB CI	7 800	7 690	7 690	-1,41 %	3 566	27 491 005	7 690	-2,66 %	528	15-juil.-25	6,87 %	12,67
CB	STBC	SITAB CI	21 000	21 005	21 500	2,38 %	602	12 919 490	21 500	8,70 %	2096	29-août-25	9,75 %	8,63
CB	UNLC	UNILEVER CI	64 500	69 000	65 000	0,78 %	55	3 616 500	65 000	89,92 %	1233	9-juil.-12		932,20
CD	ABJC	SERVAIR ABIDJAN CI	3 630	3 660	3 660	0,83 %	2 013	7 408 250	3 660	26,21 %	206,2	30-sept.-24	5,63 %	26,36
CD	BNBC	BERNABE CI	1 590	1 585	1 590	0,00 %	852	1 327 295	1 590	12,77 %	150	24-juil.-23	9,43 %	1 ⁰ 440,11
CD	CFAC	CFAO MOTORS CI	1 620	1 615	1 605	-0,93 %	1 090	1 752 405	1 605	12,24 %	7,04	19-août-25	0,44 %	62,02
CD	LNBB	LOTIERIE NATIONALE DU BENIN	3 920	3 920	3 850	-1,79 %	239	914 400	3 850	-10,36 %	275,5	31-juil.-25	7,16 %	10,73
CD	NEIC	NEI-CEDA CI	1 405	1 400	1 395	-0,71 %	420	586 500	1 395	16,25 %	81,78	25-juin-24	5,86 %	
CD	PRSC	TRACTAFRIC MOTORS CI	4 880	4 765	4 765	-2,36 %	1 286	6 102 100	4 765	22,97 %	182,16	30-sept.-25	3,82 %	20,79
CD	UNXC	UNIWAX CI	1 975	1 990	1 980	0,25 %	14 297	28 031 245	1 980	41,43 %	60,75	29-juil.-22	3,07 %	
ENE	SHEC	VIVO ENERGY CI	2 185	2 175	2 170	-0,69 %	2 255	4 906 485	2 170	50,17 %	75,29	22-oct.-25	3,47 %	25,53
FIN	BICB	BIIC BN	5 150	5 100	5 200	0,97 %	1 071	5 501 600	5 200	4,52 %	254,6	15-sept.-25	4,90 %	9,90
FIN	BICC	BICI CI	24 250	24 025	24 600	1,44 %	381	9 285 425	24 600	26,51 %	830,72	23-mai-25	3,38 %	15,63
FIN	BOAB	BANK OF AFRICA BN	7 600	7 700	7 500	-1,32 %	8 771	66 404 235	7 500	28,21 %	468	3-juin-25	6,24 %	15,48
FIN	BOABF	BANK OF AFRICA BF	5 550	5 510	5 600	0,90 %	3 100	17 234 430	5 600	49,33 %	428	22-avr.-25	7,64 %	12,80
FIN	BOAC	BANK OF AFRICA CI	8 500	8 500	8 500	0,00 %	6 891	58 572 520	8 500	18,38 %	469	20-mai-25	5,52 %	10,61
FIN	BOAM	BANK OF AFRICA ML	4 680	4 600	4 600	-1,71 %	4 117	18 975 185	4 600	15,00 %	237,15	3-juin-25	5,16 %	11,39
FIN	BOAN	BANK OF AFRICA NG	2 700	2 700	2 660	-1,48 %	592	1 593 430	2 660	1,92 %	209,25	3-juin-25	7,87 %	135,19
FIN	BOAS	BANK OF AFRICA SENEGAL	6 785	6 785	6 850	0,96 %	2 300	15 623 415	6 850	30,73 %	350	2-juin-25	5,11 %	11,26
FIN	CBIBF	CORIS BANK INTERNATIONAL	13 850	13 905	14 885	7,47 %	2 334	33 431 485	14 885	38,08 %	555	7-juil.-25	3,73 %	9,94
FIN	ETIT	COBANK TRANS. INCORP. TG	33	33	33	0,00 %	206 064	6 795 125	33	43,48 %	,6	8-juin-23	1,83 %	1,99
FIN	NSBC	NSIA BANQUE COTE D'IVOIRE	14 100	14 200	14 155	0,39 %	549	7 779 190	14 155	23,68 %	668,15	9-juil.-25	4,72 %	9,19

FIN	ORGT	ORAGROUP TOGO	3 660	3 660	3 660	0,00 %	2 296	8 405 530	3 660	52,50 %	59,52	17-juil.-20	1,63 %
FIN	SAFC	SAFCA CI	7 555	7 555	7 500	-0,73 %	2 929	21 970 910	7 500	126,93 %	23,04	29-juil.-11	
IND	CABC	SICABLE CI	3 655	3 655	3 885	6,29 %	3 788	14 716 635	3 885	64,62 %	112,72	2-juin.-25	2,90 % 15,98
IND	FTSC	FILTISAC CI	2 300	2 310	2 300	0,00 %	810	1 866 970	2 300	3,60 %	1726,56	30-sept.-25	75,07 % 1,74
IND	SDSC	AFRICA GLOBAL LOGISTICS CI	1 925	1 925	1 855	-3,64 %	6 807	12 842 250	1 855	22,44 %	92	29-août.-25	4,96 % 4,79
IND	SEMC	EVIOSYS PACKAGING SIEM CI	1 975	1 975	1 900	-3,80 %	8 075	15 592 785	1 900	171,43 %	14	28-déc.-21	0,74 % 47,29
IND	SIVC	ERIUM CI (Ex AIR LIQUIDE CI)	2 920	2 920	2 930	0,34 %	2 937	8 580 365	2 930	85,44 %	63	29-sept.-17	67,89
IND	STAC	SETAO CI	2 925	3 000	3 140	7,35 %	7 133	21 781 090	3 140	136,98 %	66,15	18-juil.-22	2,11 %
SPU	CIEC	CIE CI	3 400	3 395	3 400	0,00 %	1 403	4 735 805	3 400	44,07 %	158,4	31-juil.-25	4,66 % 18,85
SPU	SDCC	SODE CI	7 400	7 400	7 400	0,00 %	195	1 427 750	7 400	27,59 %	352	30-sept.-25	4,76 % 16,82
TOTAL							316 775	483 684 805					

TOTAL
TOTAL - MARCHE DES ACTIONS

357 382 734 984 695

Secteurs d'activités (*) :

TEL : BRVM-TELECOMMUNICATIONS ; FIN : BRVM - SERVICES FINANCIERS ; CD : BRVM - CONSOMMATION DISCRETIONNAIRE ; CB : BRVM - CONSOMMATION DE BASE ; IND : BRVM - INDUSTRIELS ; ENE : BRVM - ENERGIE ; SPU : BRVM - SERVICES PUBL

MARCHE DES DROITS

Symbole	Titre	Cours Précédent	Cours du jour		Variation jour	Séance de cotation		Cours Référence	Variation depuis l'origine	Parité	Periode de négociation	
			Ouv.	Clôt.		Volume	Valeur				Début	fin

TOTAL
TOTAL - MARCHE DES DROITS
Légende:

(d) Ex-dividende (V) Variation par rapport au cours de référence

Cours du jour: Ouv.: Ouverture Clôt.: Clôture Moy.: Moyen

Mentions : NC: Non Coté Ex-c: Ex-coupon Ex-d: Ex-droit SP: Suspendu Val-T: Valeur Théorique

PER = Cours / BNPA selon les données disponibles Rdt. Net: Rendement net (DNPA / Cours)

Comp.: 1 - Premier Compartiment 2 - Second Compartiment 3 - Compartiment de croissance

Ratio de liquidité = Titres échangés / Volume des ordres de vente

: Progression de l'indice sectoriel : Stabilité de l'indice sectoriel : Recul de l'indice sectoriel

MARCHE DES OBLIGATIONS
1. OBLIGATIONS CLASSIQUES

Symbole	Titre	Valeur nominale	Cours Précédent	Cours du jour	Cours Référence	Séance de cotation	Coupon couru	Coupon d'intérêt	Période	Montant net	Eché.	Type Amort
OBLIGATIONS SOUVERAINES												
EOM.010	ETAT DU MALI 6,20 % 2022-2029	10 000	10 000	NC	10 000		193,64	A	620,00	9-déc.-26	ACD	
EOM.011	ETAT DU MALI 6,40 % 2023-2030	10 000	10 000	NC	10 000		124,87	A	126,60	7-avr.-26	ACD	
EOM.012	ETAT DU MALI 6,50 % 2023-2030	10 000	9 600	NC	9 600		441,64	A	650,00	28-juil.-26	ACD	
EOM.013	ETAT DU MALI 6,50 % 2024-2034	10 000	10 000	NC	10 000		644,66	A	650,00	5-avr.-26	ACD	
EOM.014	ETAT DU MALI 3,00 % 2024-2031	10 000	10 000	NC	10 000		200,55	A	300,00	1-août-26	ACD	
EOM.015	ETAT DU MALI 6,55 % 2024-2031	10 000	10 000	NC	10 000		287,12	A	655,00	24-oct.-26	ACD	
EOM.016	ETAT DU MALI 6,35 % 2024-2029	10 000	10 000	NC	10 000		278,36	A	635,00	24-oct.-26	ACD	
EOM.017	ETAT DU MALI 6,55% 2025-2032	10 000	10 000	NC	10 000		8,97	A	655,00	28-mars-27	ACD	
EOM.018	ETAT DU MALI 6,35% 2025-2030	10 000	10 000	NC	10 000		8,70	A	635,00	28-mars-27	ACD	
EOM.019	ETAT DU MALI 6,55% 2025-2032	10 000	10 000	NC	10 000		412,74	A	655,00	15-août-26	ACD	
EOM.020	ETAT DU MALI 6,35% 2025-2030	10 000	10 000	NC	10 000		400,14	A	635,00	15-août-26	ACD	
EOM.04	ETAT DU MALI 6,50% 2019-2027	4 000	4 620	NC	4 620		188,05	A	260,00	12-juil.-26	AC	
EOM.05	ETAT DU MALI 6,50% 2020-2028	4 000	3 933	NC	3 933.20		4,27	A	260,00	27-mars-27	ACD	
EOM.06	ETAT DU MALI 6,50% 2020-2027	4 000	4 000	3 900	3 900	5 000	19 500 000	A	260,00	30-nov.-26	AC	
EOM.07	ETAT DU MALI 6,50% 2021-2031	7 500	7 234	NC	7 233.75		468,80	A	487,50	16-avr.-26	AC	
EOM.08	ETAT DU MALI 6,20 % 2022-2032	10 000	9 800	NC	9 800		351,62	A	620,00	7-sept.-26	ACD	
EOM.09	ETAT DU MALI 6,30% 2022-2032	10 000	9 800	NC	9 800		196,77	A	630,00	9-déc.-26	ACD	
EOS.010	ETAT DU SENEGAL 6,15 % 2023-2030	10 000	10 000	NC	10 000		6,68	S	307,50	29-sept.-26	ACD	
EOS.011	ETAT DU SENEGAL 6,35 % 2023-2033	10 000	10 000	NC	10 000		6,90	S	317,50	29-sept.-26	ACD	
EOS.012	ETAT DU SENEGAL 6,15 % 2023-2028	10 000	10 000	NC	10 000		79,85	S	307,50	14-août-26	ACD	
EOS.013	ETAT DU SENEGAL 6,30 % 2023-2030	10 000	9 999	NC	9 999		81,80	S	315,00	14-août-26	ACD	
EOS.014	ETAT DU SENEGAL 6,50 % 2023-2033	10 000	10 000	NC	10 000		84,39	S	325,00	14-août-26	ACD	
EOS.015	ETAT DU SENEGAL 6,25 % 2024-2029	10 000	10 000	NC	10 000		89,78	S	312,50	9-août-26	ACD	
EOS.016	ETAT DU SENEGAL 6,45 % 2024-2031	10 000	10 000	NC	10 000		92,65	S	322,50	9-août-26	ACD	
EOS.017	ETAT DU SENEGAL 6,65 % 2024-2034	10 000	10 000	NC	10 000		95,52	S	332,50	9-août-26	ACD	
EOS.018	ETAT DU SENEGAL 6,40 % 2025-20	10 000	9 950	NC	9 950		295,38	S	320,00	16-avr.-26	IF	
EOS.019	ETAT DU SENEGAL 6,60 % 2025-2030	10 000	10 000	NC	10 000		304,62	S	330,00	16-avr.-26	ACD	
EOS.020	ETAT DU SENEGAL 6,75 % 2025-20	10 000	9 700	NC	9 700		311,54	S	337,50	16-avr.-26	ACD	
EOS.021	ETAT DU SENEGAL 6,95 % 2025-20	10 000	9 900	NC	9 900		320,77	S	347,50	16-avr.-26	ACD	
EOS.022	ETAT DU SENEGAL 6,40% 2025-202	10 000	9 950	NC	9 950		292,82	S	319,12	17-avr.-26	IF	
EOS.023	ETAT DU SENEGAL 6,60% 2025-203	10 000	10 200	NC	10 200		301,98	S	329,10	17-avr.-26	ACD	
EOS.024	ETAT DU SENEGAL 6,75% 2025-2032	10 000	10 000	NC	10 000		308,84	S	336,58	17-avr.-26	ACD	
EOS.025	ETAT DU SENEGAL 6,95% 2025-2035	10 000	9 500	NC	9 500		317,99	S	346,55	17-avr.-26	ACD	
EOS.026	ETAT DU SENEGAL 6,40% 2025-2028	10 000	9 950	NC	9 950		143,20	S	320,00	11-juil.-26	IF	
EOS.027	ETAT DU SENEGAL 6,60% 2025-2030	10 000	9 800	NC	9 800		147,68	S	330,00	11-juil.-26	ACD	
EOS.028	ETAT DU SENEGAL 6,75% 2025-2032	10 000	10 000	9 725	9 725	25 000	243 125 000	S	337,50	11-juil.-26	ACD	
EOS.029	ETAT DU SENEGAL 6,95% 2025-2035	10 000	9 800	NC	9 800		155,51	S	347,50	11-juil.-26	ACD	
EOS.08	ETAT DU SENEGAL 5,95% 2022-2034	10 000	10 000	NC	10 000		112,23	A	595,00	29-déc.-26	ACD	
EOS.09	ETAT DU SENEGAL 6,00 % 2023-20	10 000	10 535	NC	10 535		6,52	S	300,00	29-sept.-26	ACD	
TPBF.010	TPBF 6,50% 2020 - 2028	3 333	3 333	NC	3 333.36		7,65	S	108,33	20-sept.-26	ACD	
TPBF.011	TPBF 6,50 % 2020-2028	4 169	4 086	NC	4 085.62		62,13	S	135,49	9-juil.-26	ACD	
TPBF.012	TPBF 6,50% 2021-2031	10 000	9 990	NC	9 990		14,13	S	325,00	25-sept.-26	ACD	
TPBF.013	TPBF 6,50 % 2021 - 2031	10 000	9 600	NC	9 600		154,42	S	325,00	6-juil.-26	ACD	
TPBF.014	TPBF 6,30% 2022-2034	10 000	9 795	NC	9 795		54,78	S	315,00	1-sept.-26	ACD	
TPBF.015	ETAT DU BURKINA 6,30 % 2022-2	10 000	10 000	NC	10 000		240,17	S	315,00	15-mai-26	ACD	
TPBF.016	ETAT DU BURKINA 6% 2023-2028	10 000	10 000	NC	10 000		135,91	S	300,00	10-juil.-26	ACD	
TPBF.017	TPBF 6,30 % 2023-2030	10 000	10 000	NC	10 000		297,69	S	315,00	12-avr.-26	ACD	
TPBF.018	TPBF 6,50% 2023-2033	10 000	9 950	NC	9 950		307,14	S	325,00	12-avr.-26	ACD	
TPBF.019	ETAT DU BURKINA 6,30% 2024-2029	10 000	10 000	NC	10 000		255,83	S	315,00	6-mai-26	ACD	
TPBF.020	ETAT DU BURKINA 6,55% 2024-2031	10 000	10 000	NC	10 000		265,98	S	327,50	6-mai-26	ACD	

TPBF.O21	ETAT DU BURKINA 6,50% 2024-2029	10 000	10 000	NC	10 000	224,45	S	325,00	28-mai-26	ACD
TPBF.O22	ETAT DU BURKINA 6,80% 2024-2032	10 000	10 000	NC	10 000	234,81	S	340,00	28-mai-26	ACD
TPBF.O23	ETAT DU BURKINA 6,60% 2025-2030	10 000	10 300	NC	10 300	289,89	S	330,00	24-avr.-26	ACD
TPBF.O24	ETAT DU BURKINA 6,80% 2025-2032	10 000	10 000	NC	10 000	298,67	S	340,00	24-avr.-26	ACD
TPBF.O25	ETAT DU BURKINA 7% 2025-2035	10 000	10 000	NC	10 000	307,46	S	350,00	24-avr.-26	ACD
TPBF.O4	TPBF 6,50% 2017-2027	10 000	10 700	NC	10 700	108,63	S	322,33	31-juil.-26	ACD
TPBF.O8	TPBF 6,50% 2019-2027	10 000	9 700	NC	9 700	261,76	S	322,30	6-mai-26	ACD
TPBF.O9	TPBF 6,50% 2019 - 2027	10 000	11 499	NC	11 499	314,29	S	325,00	8-avr.-26	ACD
TPBJ.O10	TPBJ 6,15% 2025-2035	10 000	10 000	NC	10 000	224,10	A	615,00	20-nov.-26	ACD
TPBJ.O3	TPBJ 6,50% 2020-2028	10 000	9 900	NC	9 900	391,78	A	650,00	25-août-26	AC
TPBJ.O4	TPBJ 5,50 % 2022-2037	10 000	10 000	NC	10 000	48,22	A	550,00	1-mars-27	AC
TPBJ.O5	TPBJ 5,85 % 2022-2042	10 000	9 900	NC	9 900	51,29	A	585,00	1-mars-27	ACD
TPBJ.O6	TPBJ 5,75% 2022-2037	10 000	10 000	NC	10 000	390,68	A	575,00	28-juil.-26	ACD
TPBJ.O7	TPBJ 5,70% 2023-2030	10 000	10 000	NC	10 000	31,23	A	570,00	13-mars-27	AC
TPBJ.O8	TPBJ 6,20% 2023-2038	10 000	10 000	NC	10 000	33,97	A	620,00	13-mars-27	AC
TPBJ.O9	TPBJ 6,00% 2025-2032	10 000	9 980	NC	9 980	218,63	A	600,00	20-nov.-26	ACD
TPCI.O100	TPCI 5,85% 2025-2032	10 000	10 000	NC	10 000	168,29	A	585,00	18-déc.-26	ACD
TPCI.O21	TPCI 6% 2016-2028	10 000	10 000	SP	10 000	590,14	A	600,00	8-avr.-26	ACD
TPCI.O22	TPCI 5,90% 2016 - 2026	10 000	10 000	SP	10 000	470,38	A	590,00	15-juin-26	ACD
TPCI.O23	TPCI 5,90% 2016-2026	10 000	10 000	NC	10 000	219,84	A	590,00	17-nov.-26	ACD
TPCI.O24	TPCI 6,25% 2017-2029	10 000	9 700	SP	9 700	3,42	S	312,50	30-sept.-26	ACD
TPCI.O28	TPCI 6% 2018 - 2026	10 000	9 200	NC	9 200	401,10	A	600,00	1-août-26	ACD
TPCI.O29	TPCI 6% 2018-2026	10 000	10 000	NC	10 000	543,96	A	600,00	19-avr.-26	ACD
TPCI.O31	TPCI 5,75% 2019 - 2026	10 000	10 230	SP	10 230	450,55	A	575,00	20-juin-26	ACD
TPCI.O32	TPCI 2,23% 2019-2026	10 000		SP		174,73	A	223,00	20-juin-26	ACD
TPCI.O34	TPCI 6% 2019-2029	3 750	3 675	SP	3 675	8,01	A	225,00	20-mars-27	ACD
TPCI.O35	TPCI 5,75% 2019 -2026	10 000	10 000	SP	10 000	417,47	A	575,00	11-juil.-26	ACD
TPCI.O36	TPCI 5,75% 2019- 2026	10 000	10 000	NC	10 000	352,88	A	575,00	21-août-26	ACD
TPCI.O37	TPCI 5,80% 2019-2026	2 000	2 011	NC	2 011	37,82	A	116,00	4-déc.-26	ACD
TPCI.O38	TPCI 5,75% 2019-2026	2 000	2 000	NC	2 000	37,49	A	115,00	4-déc.-26	ACD
TPCI.O39	TPCI 5,75% 2019 - 2026	2 000	2 000	NC	2 000	52,62	A	115,00	17-oct.-26	ACD
TPCI.O40	TPCI 5,75% 2019-2026	2 000	2 000	NC	2 000	25,84	A	115,00	10-janv.-27	ACD
TPCI.O41	TPCI 5,80% 2020-2027	10 000	10 000	SP	10 000	52,44	A	580,00	28-févr.-27	ACD
TPCI.O42	TPCI 5,90% 2020-2030	10 000	10 000	SP	10 000	53,34	A	590,00	28-févr.-27	ACD
TPCI.O43	TPCI 5,90% 2020 - 2030	10 000	10 000	SP	10 000	556,05	A	590,00	23-avr.-26	ACD
TPCI.O44	TPCI 5,80% 2020 - 2027	10 000	9 800	SP	9 800	546,63	A	580,00	23-avr.-26	ACD
TPCI.O45	TPCI 5,80% 2020 -2027	4 000	4 000	SP	4 000	184,33	A	232,00	16-juin-26	ACD
TPCI.O46	TPCI 5,90% 2020 - 2030	6 250	6 375	SP	6 375	292,98	A	368,75	16-juin-26	ACD
TPCI.O47	TPCI 5,80% 2020 - 2027	4 000	4 100	SP	4 100	184,33	A	232,00	16-juin-26	ACD
TPCI.O48	TPCI 5,80% 2020- 2027	4 000	4 039	SP	4 039.20	157,00	A	232,00	29-juil.-26	ACD
TPCI.O49	TPCI 5,90% 2020- 2030	6 250	6 303	SP	6 303.13	249,54	A	368,75	29-juil.-26	ACD
TPCI.O50	TPCI 5,90% 2020-2030	6 250	6 250	NC	6 250	219,23	A	368,75	28-août-26	ACD
TPCI.O51	TPCI 5,80 % 2020-2027	4 000	4 000	NC	4 000	115,68	A	232,00	2-oct.-26	ACD
TPCI.O52	TPCI 5,90 % 2020 -2030	6 250	6 250	NC	6 250	183,87	A	368,75	2-oct.-26	ACD
TPCI.O53	TPCI 5,80% 2020-2027	4 000	4 240	NC	4 240	99,16	A	232,00	28-oct.-26	ACD
TPCI.O54	TPCI 5,90% 2020-2030	6 250	6 250	NC	6 250	157,60	A	368,75	28-oct.-26	ACD
TPCI.O55	TPCI 5,80% 2020 -2027	4 000	4 000	NC	4 000	62,29	A	232,00	25-déc.-26	ACD
TPCI.O56	TPCI 5,90% 2020- 2030	6 250	7 726	NC	7 726.25	99,01	A	368,75	25-déc.-26	ACD
TPCI.O57	TPCI 5,80% 2020-2027	4 000	3 880	NC	3 880	84,54	A	232,00	20-nov.-26	ACD
TPCI.O58	TPCI 5,80% 2021-2028	4 000	4 000	SP	4 000	15,25	A	232,00	9-mars-27	ACD
TPCI.O59	TPCI 5,90% 2021-2031	6 250	6 469	SP	6 468.75	24,25	A	368,75	9-mars-27	ACD
TPCI.O60	TPCI 5,80% 2021-2028	10 000	10 000	SP	10 000	514,85	A	580,00	13-mai-26	ACD
TPCI.O61	TPCI 5,90% 2021-2031	10 000	10 000	SP	10 000	523,73	A	590,00	13-mai-26	ACD
TPCI.O62	TPCI 5,80 % 2021 -2028	6 000	6 000	SP	6 000	263,15	A	348,00	30-juin-26	ACD
TPCI.O63	TPCI 5,90% 2021 -2031	7 500	7 500	SP	7 500	334,60	A	442,50	30-juin-26	ACD
TPCI.O64	TPCI 5,80 % 2021 - 2028	6 000	5 969	NC	5 968.80	218,33	A	348,00	16-août-26	ACD
TPCI.O65	TPCI 5,90 % 2021-2031	7 500	7 500	NC	7 500	223,07	A	442,50	30-sept.-26	ACD
TPCI.O66	TPCI 5,90% 2021-2031	7 500	7 300	NC	7 299.75	179,42	A	442,50	5-nov.-26	ACD
TPCI.O67	TPCI 5,90 % 2021-2036	10 000	10 000	NC	10 000	172,96	A	590,00	16-déc.-26	ACD
TPCI.O68	TPCI 5,90 % 2022-2037	10 000	10 000	NC	10 000	96,99	A	590,00	1-févr.-27	ACD
TPCI.O69	TPCI 5,75 % 2022-2037	10 000	9 999	SP	9 999	17,33	A	575,00	22-mars-27	ACD
TPCI.O70	TPCI 5,75 % 2022-2037	10 000	10 000	SP	10 000	532,47	A	575,00	29-avr.-26	ACD
TPCI.O71	TPCI 5,65% 2022-2032	10 000	10 000	SP	10 000	450,45	A	565,00	15-juin-26	ACD
TPCI.O72	TPCI 5,65% 2022-2029	8 000	7 920	SP	7 920	305,87	A	452,00	29-juil.-26	ACD

TPCI.073	TPCI 5,75% 2022-2032	8 750	8 750	SP	8 750			340,47	A	503,13	29-juil.-26	ACD
TPCI.074	TPCI 5,85% 2022-2042	8 947	8 947	SP	8 947,37			354,20	A	523,42	29-juil.-26	ACD
TPCI.075	TPCI 5,65% 2022-2029	10 000	10 700	NC	10 700			273,99	A	565,00	7-oct.-26	ACD
TPCI.076	TPCI 5,75% 2022-2032	10 000	10 500	NC	10 500			278,84	A	575,00	7-oct.-26	ACD
TPCI.077	TPCI (TAUX DE BASE + SPREAD) % 2022-2029	10 000	10 000	NC	10 000			98,03	T	174,50	11-mai-26	ACD
TPCI.078	TPCI 5,65% 2022-2029	10 000	10 000	NC	10 000			170,27	A	565,00	13-déc.-26	ACD
TPCI.079	TPCI 5,75% 2023-2030	8 000	8 600	SP	8 600			41,59	A	460,00	28-févr.-27	ACD
TPCI.080	TPCI 6% 2023-2030	10 000	9 500	SP	9 500			526,03	A	600,00	17-mai-26	ACD
TPCI.081	TPCI 5,90% 2023-2028	10 000	10 500	SP	10 500			396,03	A	590,00	31-juil.-26	ACD
TPCI.082	TPCI 6,00% 2023-2030	10 000	9 999	NC	9 999			402,74	A	600,00	31-juil.-26	ACD
TPCI.083	TPCI 5,90 % 2023-2028	10 000	9 900	NC	9 900			278,03	A	590,00	12-oct.-26	ACD
TPCI.084	TPCI 6,00 % 2023-2030	10 000	9 999	NC	9 999			282,74	A	600,00	12-oct.-26	ACD
TPCI.085	TPCI 5,90 % 2023 - 2028	10 000	10 000	NC	10 000			176,19	A	590,00	14-déc.-26	ACD
TPCI.086	TPCI 6,00 % 2023 - 2030	10 000	10 000	NC	10 000			179,18	A	600,00	14-déc.-26	ACD
TPCI.087	TPCI 5,90% 2024-2029	10 000	9 715	SP	9 715			12,93	A	590,00	25-mars-27	ACD
TPCI.088	TPCI 6,00% 2024-2031	10 000	10 000	SP	10 000			13,15	A	600,00	25-mars-27	ACD
TPCI.089	TPCI 5,90% 2024-2029	10 000	12 100	SP	12 100			415,42	A	590,00	19-juil.-26	ACD
TPCI.090	TPCI 6,00% 2024-2031	10 000	10 000	SP	10 000			422,47	A	600,00	19-juil.-26	ACD
TPCI.091	TPCI 5,90% 2024-2029	10 000	10 000	NC	10 000			354,00	A	590,00	26-août-26	ACD
TPCI.092	TPCI 6,00% 2024-2031	10 000	10 000	NC	10 000			360,00	A	600,00	26-août-26	ACD
TPCI.093	TPCI 5,90% 2024-2029	10 000	9 700	NC	9 700			216,60	A	590,00	19-nov.-26	ACD
TPCI.094	TPCI 6,00% 2024-2031	10 000	9 800	NC	9 800			220,27	A	600,00	19-nov.-26	ACD
TPCI.095	TPCI 5,90% 2025-2030	10 000	10 000	SP	10 000			43,64	A	590,00	6-mars-27	ACD
TPCI.096	TPCI 6,00% 2025-2032	10 000	10 000	SP	10 000			44,38	A	600,00	6-mars-27	ACD
TPCI.097	TPCI 5,90% 2025-2030	10 000	10 000	NC	10 000			387,95	A	590,00	5-août-26	ACD
TPCI.098	TPCI 6,00% 2025-2032	10 000	10 000	NC	10 000			394,52	A	600,00	5-août-26	ACD
TPCI.099	TPCI 5,60% 2025-2030	10 000	10 000	NC	10 000			161,10	A	560,00	18-déc.-26	ACD
TPNE.010	TRESOR PUBLIC DU NIGER 6,60 % 2025-2030	10 000	10 000	NC	10 000			72,33	A	660,00	21-févr.-27	ACD
TPNE.02	TRESOR PUBLIC DU NIGER 6,50% 2019 - 2026	10 000	9 900	NC	9 900			434,52	A	650,00	1-août-26	ACD
TPNE.03	TRESOR PUBLIC DU NIGER 6,5% 2020-2027	4 000	3 892	NC	3 892			174,52	A	260,00	31-juil.-26	ACD
TPNE.04	TRESOR PUBLIC DU NIGER 6,30% 2	7 500	7 500	NC	7 500			286,09	A	472,50	24-août-26	ACD
TPNE.05	TPNE 6,15 % 2022-2034	10 000	11 550	NC	11 550			510,53	A	615,00	3-juin-26	ACD
TPNE.06	TRESOR PUBLIC DU NIGER 6,15% 2022 - 2034	9 000	8 955	NC	8 955			165,29	A	553,50	14-déc.-26	ACD
TPNE.07	TRESOR PUBLIC DU NIGER 6,25 % 2023-2028	7 500	7 500	NC	7 500			363,44	A	468,75	23-juin-26	ACD
TPNE.08	TRESOR PUBLIC DU NIGER 6,60% 2025-2030	10 000	9 798	9 800	9 800	15	147 000	153,70	A	660,00	7-janv.-27	ACD
TPNE.09	TRESOR PUBLIC DU NIGER 6,90% 2025-2032	10 000		NC				160,68	A	690,00	7-janv.-27	ACD
TPTG.02	TPTG 6% 2022-2037	10 000	10 000	NC	10 000			225,21	A	600,00	16-nov.-26	ACD
TPTG.03	TPTG 6,45% 2025-2030	10 000	9 725	NC	9 725			47,71	A	645,00	6-mars-27	ACD
TPTG.04	TPTG 6,60% 2025-2032	10 000	9 999	NC	9 999			48,82	A	660,00	6-mars-27	ACD
TOTAL								30 015		262 772 000		

OBLIGATIONS D'INSTITUTIONS FINANCIÈRES RÉGIONALES ET INTERNATIONALES

BIDC.04	BIDC-EBID 6.10% 2017-2027	2 500	2 500	2 500	2 500	38	95 000	121,16	A	152,50	16-juin-26	ACD
BIDC.05	BIDC-EBID 6,40% 2019-2026	10 000	11 500	NC	11 500			141,44	S	320,00	12-juil.-26	ACD
BIDC.06	BIDC-EBID 6,50 % 2021-2028	5 000	5 370	NC	5 370			120,20	S	161,16	18-mai-26	ACD
BIDC.07	BIDC-EBID 5,90% 2022-2029	7 000	7 000	NC	7 000			128,99	S	205,93	9-juin-26	ACD
CRRH.010	CRRH-UEMOA 6,10% 2022-2037	10 000	10 000	NC	10 000			97,73	S	305,00	3-août-26	AC
CRRH.06	CRRH-UEMOA 5.85% 2016-2026	10 000	10 000	NC	10 000			143,83	S	292,50	3-juil.-26	ACD
CRRH.07	CRRH-UEMOA 5.95% 2017-2029	3 333	3 333	3 333	3 333	33	109 989	74,51	S	99,17	17-mai-26	AC
CRRH.08	CRRH-UEMOA 5.95% 2018-2030	4 167	4 125	NC	4 125			69,47	S	123,96	21-juin-26	AC
CRRH.09	CRRH-UEMOA 6.05% 2018-2033	5 333	5 333	NC	5 333			90,42	S	161,33	21-juin-26	AC
TOTAL								71		204 989		

OBLIGATIONS D'ENTREPRISES

Symbole	Titre	Valeur nominale	Cours Précédent	Cours du jour	Cours Référence	Séance de cotation Volume	Coupon couru	Période	Coupon d'intérêt Montant net	Eché.	Type Amort
FDFINBF.O1	FIDELIS FINANCE CAP25 7,00% 2023-2028	7 500	7 500	NC	7 500		179,82	S	244,72	20-mai-26	ACD
FDFINBF.O2	FIDELIS FINANCE PME ELAN CROISSANCE UMOA 7% 2025-2030	10 000	10 000	NC	10 000		107,40	S	347,12	5-août-26	ACD
NRMC.O1	NOURMONY HOLDING 7,25% 2024-2029	10 000	10 000	NC	10 000		68,13	S	352,33	26-août-26	ACD
ORGT.O2	ORAGROUP SA 7,15% 2021-2028	6 000	7 080	NC	7 080		186,21	S	214,50	26-avr.-26	ACD
PADS.O3	PAD 6,60% 2020-2027	4 000	4 000	NC	4 000		119,67	S	132,00	19-avr.-26	ACD
PTRC.O1	PETRO IVOIRE 6,80% 2022-2029	10 000	11 900	NC	11 900		197,72	S	333,20	15-juin-26	ACD
SNTS.O2	SONATEL 6,50% 2020-2027	3 000	3 000	NC	3 000		38,17	S	90,90	16-juil.-26	ACD
TOTAL											
TOTAL - OBLIGATIONS CLASSIQUES						30 086			262 976 989		

2. OBLIGATIONS VERTES, SOCIALEMENT RESPONSABLES ET DURABLES (GSS)

Symbole	Titre	Valeur nominale	Cours Précédent	Cours du jour	Cours Référence	Séance de cotation Volume	Coupon couru	Période	Coupon d'intérêt Montant net	Eché.	Type Amort	
OBLIGATIONS GSS SOUVERAINES												
TOTAL												
OBLIGATIONS GSS D'INSTITUTIONS FINANCIÈRES RÉGIONALES ET INTERNATIONALES												
BIDC.O8	BIDC-EBID GSS BOND 6,50% 2024-2031	10 000	10 000	NC	10 000		112,19	S	322,33	29-juil.-26	ACD	
CRRH.O11	SOCIAL BOND CRRH-UEMOA 6,00% 2025-2040	10 000	10 000	NC	10 000		195,62	S	299,18	4-juin-26	ACD	
TOTAL												
OBLIGATIONS GSS D'ENTREPRISES												
BABS.O1	GSS BAOBAB 6,80% 2024-2029	10 000	9 800	10 000	10 000	21	210 000	280,19	S	318,72	24-avr.-26	ACD
ECOC.O1	GENDER BOND ECOBANK CI 6,50% 2024-2029	10 000	10 000	NC	10 000			36,65	A	637,00	12-mars-27	ACD
TOTAL												
TOTAL - OBLIGATIONS VERTES, SOCIALEMENT RESPONSABLES ET DURABLES												

3. FONDS COMMUNS DE TITRISATION DE CREANCES (FCTC)

Symbole	Titre	Valeur nominale	Cours Précédent	Cours du jour	Cours Référence	Séance de cotation Volume	Coupon couru	Période	Coupon d'intérêt Montant net	Eché.	Type Amort	
FCTC D'ÉTAT ET D'INSTITUTIONS À PARTICIPATION MAJORITAIRE PUBLIQUE												
FEPTC.O1	FCTC EPT 7 % 2023-2030	7 917	7 521	NC	7 521.15		51,87	T	135,77	27-mai-26	ACD	
FEPTC.O2	FCTC EPT 7,25 % 2023-2033	9 688	9 688	NC	9 688		65,73	T	172,07	27-mai-26	ACD	
FEPTC.O3	FCTC EPT 7,50% 2023-2038	9 808		NC			68,85	T	180,22	27-mai-26	ACD	
TOTAL												
FCTC D'INSTITUTIONS FINANCIÈRES RÉGIONALES ET INTERNATIONALES												
FBOAD.O1	FCTC BOAD DOLI-P 6,10% 2023-2030	4 600	4 600	NC	4 600		9,99	S	142,22	21-sept.-26	AC	
FBOAD.O2	FCTC BOAD DOLI-P 9,50% 2024-2029	7 000	7 939	NC	7 938.70		242,32	S	329,77	20-mai-26	AC	
TOTAL												
FCTC D'ENTREPRISES												
FCAS.O1	FCTC CROISSANCE ATLANTIQUE 6,20% 2024-2029	7 316	7 316	NC	7 315.86		101,85	T	106,59	6-avr.-26	AC	
FNSBB.O1	FCTC KEUR SAMBA NSIA BANQUE 7% 2025-2030	8 800	8 800	NC	8 800		173,83	S	307,16	20-juin-26	AC	
FNSBB.O2	FCTC KEUR SAMBA NSIA BANQUE 9% 2025-2030	8 800	8 800	NC	8 800		223,50	S	394,92	20-juin-26	AC	
FORBT.O1	FCTC ORABANK 7 % 2021-2026	1 667	2 114	NC	2 114.16		1,55	T	28,58	28-juin-26	ACD	
FSNBBF.O1	FCTC SONABHY 8,10 % 2025-2031	10 000	10 800	10 800	10 800	1	10 800	14,48	S	380,70	26-sept.-26	ACD
FSNTS.O1	FCTC SONATEL C-1 6,40 % 2023-2	10 000	10 000	NC	10 000		121,32	S	300,80	19-juil.-26	AC	
FSNTS.O2	FCTC SONATEL C-2 6,60 % 2023-2	10 000	9 950	NC	9 950		125,11	S	310,20	19-juil.-26	AC	
FTIMC.O1	FCTC TEYLIOM IMMO 7 % 2021-2028	3 750	3 600	NC	3 600		17,48	T	64,31	8-juin-26	ACD	
TOTAL												
TOTAL - FONDS COMMUNS DE TITRISATION DE CREANCES												

5. OBLIGATIONS CONVERTIBLES EN ACTIONS

Symbole	Titre	Valeur nominale	Cours Précédent	Cours du jour	Cours Référence	Séance de cotation Volume Valeur	Coupon couru	Coupon d'intérêt Période Montant net	Eché.	Type Amort
SCRC.O1	SUCRIVOIRE SA 8,55 % 2024-2031	10 000	10 000	NC	10 000		799,81	A 829,35	15-avr.-26	ACD
TOTAL										
TOTAL - OBLIGATIONS CONVERTIBLES EN ACTIONS										

TOTAL - MARCHÉ DES OBLIGATIONS

30 108 263 197 789

Légende :
 (##) (*) Ex-Coupon couru (##)Cours de référence amorti / Coupon couru Ex-c (#)Ex-marge de profits
 Cours du jour: Ouv.: Ouverture Clôt.: Clôture Moy.: Moyen
 Type Amort: Type d'Amortissement IF: In Fine AC: Amortissement Constant AD: Amortissement Dégressif ACD: Amortissement Constant Différé
 Période: Périodicité de paiement des coupons A: Annuelle S: Semestrielle T: Trimestrielle
 Eché.: Échéance de paiement des intérêts
 Mentions: NC: Non Coté Ex-c: Ex-coupon ou Ex-droit SP: Suspendu

INFORMATIONS
OPERATIONS EN COURS

Emetteur	Opération
BANK OF AFRICA BF	Païement de dividendes de 397 F CFA net par action, le 23/04/2026
BOAD TITRISATION	Première cotation - FCTC KEUR SAMBA NSIA BANQUE CI 7% 2025-2030 (FNSBC.O2) et FCTC KEUR SAMBA ORABANK CI 7 % 2025-2030 (FORBC.O1) - Première cotation le 08 avril 2026
FCTC EPT	Première cotation -FCTC EPT 7,50 % 2025-2032 (FEPTC.O4), FCTC EPT 8,00 % 2025-2035 (FEPTC.O5) et FCTC EPT 8,50 % 2025-2040 (FEPTC.O6) - Première cotation le 07 avril 2026

AVIS

Entité	N°	Nature	Objet
BRVM	082-2026	Païement Intérêts	Païement des intérêts semestriels - ETAT DU SENEGAL 6,40 % 2025-2028 (EOS.O18)
BRVM	083-2026	Païement Intérêts	Païement des intérêts semestriels - ETAT DU SENEGAL 6,60 % 2025-2030 (EOS.O19)
BRVM	084-2026	Païement Intérêts	Païement des intérêts semestriels - ETAT DU SENEGAL 6,75 % 2025-2032 (EOS.O20)
BRVM	085-2026	Païement Intérêts	Païement des intérêts semestriels - ETAT DU SENEGAL 6,95 % 2025-2035 (EOS.O21)
BRVM	086-2026	Païement Intérêts et remboursement	Païement des intérêts semestriels et remboursement partiel du capital - PAD 6,60 % 2020-2027 (PADS.O3)

COMMUNIQUES

Emetteur	N°	Nature	Objet
SODECI	20260402-1	Communiqué	Communiqué - Changement important dans la Direction - SODE CI
SODECI	20260402	Communiqué	Communiqué - Changement important dans la Direction - SODE CI

QUANTITES RESIDUELLES
MARCHE DES ACTIONS

Symbole	Titre	Quantité résiduelle à l'achat	Cours Achat / Vente			Quantité résiduelle à la vente	Cours de Référence
ABJC	SERVAIR ABIDJAN CI	1	3,660	/	3,690	521	3 660
BICB	BIIC BN	20	5,150	/	5,200	231	5 200
BICC	BICI CI	34	24,600	/	24,750	65	24 600
BNBC	BERNABE CI	44	1,555	/	1,590	98	1 590
BOAB	BANK OF AFRICA BN	4 989	7,500	/	7,695	212	7 500
BOABF	BANK OF AFRICA BF	25	5,555	/	5,600	551	5 600
BOAC	BANK OF AFRICA CI	322	8,495	/	8,500	1 272	8 500
BOAM	BANK OF AFRICA ML	1 099	4,600	/	4,680	273	4 600
BOAN	BANK OF AFRICA NG	89	2,660	/	2,690	95	2 660
BOAS	BANK OF AFRICA SENEGAL	9	6,805	/	6,850	248	6 850
CABC	SICABLE CI	100	3,725	/	3,885	32	3 885
CBIBF	CORIS BANK INTERNATIONAL	312	Marché	/			14 885
CFAC	CFAO MOTORS CI	1 296	1,600	/	1,605	97	1 605
CIEC	CIE CI	20	3,380	/	3,400	2 557	3 400
ECOC	ECOBANK COTE D'IVOIRE	7	16,350	/	16,400	67	16 350
ETIT	ECOBANK TRANS. INCORP. TG	284 892	32	/	33	59 953	33
FTSC	FILTISAC CI	80	2,300	/	2,310	80	2 300
LNBB	LOTIERIE NATIONALE DU BENIN	130	3,805	/	3,850	8	3 850
NEIC	NEI-CEDA CI	220	1,380	/	1,395	11	1 395
NSBC	NSIA BANQUE COTE D'IVOIRE	11	14,155	/	14,245	13	14 155
N TLC	NESTLE CI	5	12,300	/	12,450	20	12 450
ONTBF	ONATEL BF	50	2,820	/	2,900	62	2 900
ORAC	ORANGE COTE D'IVOIRE	5	15,120	/	15,200	520	15 200
ORGT	ORAGROUP TOGO	500	3,650	/	3,660	172	3 660
PALC	PALM CI	8	8,100	/	8,150	236	8 150
PRSC	TRACTAFRIC MOTORS CI	94	4,700	/	4,760	45	4 765
SAFC	SAFCA CI	100	7,305	/	7,500	595	7 500
SCRC	SUCRIVOIRE	789	1,800	/	1,820	350	1 810
SDCC	SODE CI	50	7,300	/	7,400	235	7 400
SDSC	AFRICA GLOBAL LOGISTICS CI	28	1,855	/	1,900	205	1 855
SEMC	EVIOSYS PACKAGING SIEM CI	435	1,900	/	1,955	450	1 900
SGBC	SOCIETE GENERALE COTE D'IVOIRE	5	34,300	/	34,500	294	34 500
SHEC	VIVO ENERGY CI	212	2,150	/	2,170	343	2 170
SIBC	SOCIETE IVOIRIENNE DE BANQUE	13	6,995	/	7,000	823	6 995
SICC	SICOR CI	10	3,765	/	4,000	208	4 000
SIVC	ERIUM CI (Ex AIR LIQUIDE CI)	110	2,930	/	2,935	186	2 930
SLBC	SOLIBRA CI	54	38,850	/	38,900	172	38 850
SMBC	SMB CI	5	12,300	/	12,450	100	12 450
SNTS	SONATEL SN	283	28,800	/	28,900	397	28 900
SOGC	SOGB CI	83	7,690	/	7,695	137	7 690
SPHC	SAPH CI	4 539	7,000	/	7,040	47	7 040
STAC	SETAO CI	2	3,140	/			3 140
STBC	SITAB CI	56	21,500	/	21,795	5	21 500
TTL C	TOTALENERGIES MARKETING CI	18 122	2,705	/	2,715	2	2 705
TTL S	TOTALENERGIES MARKETING SN	6	3,215	/	3,340	1	3 350
UNLC	UNILEVER CI	6	65,000	/	68,995	2	65 000
UNXC	UNIWAX CI	33	1,975	/	1,980	1 763	1 980

QUANTITES RESIDUELLES

MARCHE DES DROITS

Symbole	Titre	Quantité résiduelle à l'achat	Cours Achat / Vente	Quantité résiduelle à la vente	Cours de Référence
---------	-------	-------------------------------	---------------------	--------------------------------	--------------------

QUANTITES RESIDUELLES
MARCHE DES OBLIGATIONS

Symbole	Titre	Quantité résiduelle à l'achat	Cours Achat / Vente	Quantité résiduelle à la vente	Cours de Référence	
FBOAD.01	FCTC BOAD DOLI-P 6,10% 2023-2030		/		4 600	
FBOAD.02	FCTC BOAD DOLI-P 9,50% 2024-2029	36	7,385	/	7 939	
FCAS.01	FCTC CROISSANCE ATLANTIQUE 6,20% 2024-2029		/		7 316	
FEPTC.01	FCTC EPT 7 % 2023-2030	3	7,521.15	/	7 521	
FEPTC.02	FCTC EPT 7,25 % 2023-2033	1	9,688	/	9 688	
FEPTC.03	FCTC EPT 7,50% 2023-2038		/		9 808	
FTIMC.01	FCTC TEYLIOM IMMO 7 % 2021-2028		/		3 600	
FNSBB.01	FCTC KEUR SAMBA NSIA BANQUE 7% 2025-2030		/		8 800	
FNSBB.02	FCTC KEUR SAMBA NSIA BANQUE 9% 2025-2030		/		8 800	
FORBT.01	FCTC ORABANK 7 % 2021-2026		/		2 114	
FSNBFF.01	FCTC SONABHY 8,10 % 2025-2031	9	10,800	/	10 800	
FSNTS.01	FCTC SONATEL C-1 6,40 % 2023-2		/		10 000	
FSNTS.02	FCTC SONATEL C-2 6,60 % 2023-2		/		9 950	
BIDC.04	BIDC-EBID 6.10% 2017-2027		/		2 500	
BIDC.05	BIDC-EBID 6,40% 2019-2026		/ 11,500	4	11 500	
BIDC.06	BIDC-EBID 6,50 % 2021-2028		/		5 370	
BIDC.07	BIDC-EBID 5,90% 2022-2029		/		7 000	
CRRH.010	CRRH-UEMOA 6,10% 2022-2037		/		10 000	
CRRH.06	CRRH-UEMOA 5.85% 2016-2026		/		10 000	
TPTG.04	TPTG 6,60% 2025-2032		/ 10,000	9 920	9 999	
TPNE.06	TRESOR PUBLIC DU NIGER 6,15% 2022 - 2034		/		8 955	
TPNE.07	TRESOR PUBLIC DU NIGER 6,25 % 2023-2028		/		7 500	
TPNE.08	TRESOR PUBLIC DU NIGER 6,60% 2025-2030		/ 9,800	27 398	9 800	
TPNE.09	TRESOR PUBLIC DU NIGER 6,90% 2025-2032		/		10 000	
TPTG.02	TPTG 6% 2022-2037		/ 9,900	159	10 000	
TPTG.03	TPTG 6,45% 2025-2030		/ 10,000	20	9 725	
TPCI.099	TPCI 5,60% 2025-2030		/		10 000	
TPNE.010	TRESOR PUBLIC DU NIGER 6,60 % 2025-2030		/		10 000	
TPNE.02	TRESOR PUBLIC DU NIGER 6,50% 2019 - 2026	6	9,800	/	9 900	
TPNE.03	TRESOR PUBLIC DU NIGER 6,5% 2020-2027		/ 3,900	31 292	3 892	
TPNE.04	TRESOR PUBLIC DU NIGER 6,30% 2		/ 7,400.25	97 000	7 500	
TPNE.05	TPNE 6,15 % 2022-2034		/		11 550	
TPCI.093	TPCI 5,90% 2024-2029		/		9 700	
TPCI.094	TPCI 6,00% 2024-2031		/		9 800	
TPCI.095	TPCI 5,90% 2025-2030		/		10 000	
TPCI.096	TPCI 6,00% 2025-2032		/		10 000	
TPCI.097	TPCI 5,90% 2025-2030		/		10 000	
TPCI.098	TPCI 6,00% 2025-2032		/		10 000	
TPCI.087	TPCI 5,90% 2024-2029		/		9 715	
TPCI.088	TPCI 6,00% 2024-2031		/		10 000	
TPCI.089	TPCI 5,90% 2024-2029		/		12 100	
TPCI.090	TPCI 6,00% 2024-2031		/		10 000	
TPCI.091	TPCI 5,90% 2024-2029		/		10 000	
TPCI.092	TPCI 6,00% 2024-2031		/ 10,000	430	10 000	
TPCI.081	TPCI 5,90% 2023-2028		/		10 500	
TPCI.082	TPCI 6,00% 2023-2030		/		9 999	
TPCI.083	TPCI 5,90 % 2023-2028		/ 9,900	19 535	9 900	
TPCI.084	TPCI 6,00 % 2023-2030		/ 10,000	200	9 999	
TPCI.085	TPCI 5,90 % 2023 - 2028		/		10 000	
TPCI.086	TPCI 6,00 % 2023 - 2030	33	9,900	/ 10,000	133	10 000

TPCI.075	TPCI 5,65% 2022-2029	/			10 700
TPCI.076	TPCI 5,75% 2022-2032	/			10 500
TPCI.077	TPCI (TAUX DE BASE + SPREAD) % 2022-2029	/			10 000
TPCI.078	TPCI 5,65% 2022-2029	/			10 000
TPCI.079	TPCI 5,75% 2023-2030	/			8 600
TPCI.080	TPCI 6% 2023-2030	/			9 500
TPCI.069	TPCI 5,75 % 2022-2037	/			9 999
TPCI.070	TPCI 5,75 % 2022-2037	/			10 000
TPCI.071	TPCI 5,65% 2022-2032	/			10 000
TPCI.072	TPCI 5,65% 2022-2029	/			7 920
TPCI.073	TPCI 5,75% 2022-2032	/			8 750
TPCI.074	TPCI 5,85% 2022-2042	/			8 947
TPCI.063	TPCI 5,90% 2021 -2031	/			7 500
TPCI.064	TPCI 5,80 % 2021 - 2028	/			5 969
TPCI.065	TPCI 5,90 % 2021-2031	/			7 500
TPCI.066	TPCI 5,90% 2021-2031	/			7 300
TPCI.067	TPCI 5,90 % 2021-2036	/	9,850	278	10 000
TPCI.068	TPCI 5,90 % 2022-2037	/			10 000
TPCI.057	TPCI 5,80% 2020-2027	/			3 880
TPCI.058	TPCI 5,80% 2021-2028	/			4 000
TPCI.059	TPCI 5,90% 2021-2031	/			6 469
TPCI.060	TPCI 5,80% 2021-2028	/			10 000
TPCI.061	TPCI 5,90% 2021-2031	/			10 000
TPCI.062	TPCI 5,80 % 2021 -2028	/			6 000
TPCI.051	TPCI 5,80 % 2020-2027	/			4 000
TPCI.052	TPCI 5,90 % 2020 -2030	/			6 250
TPCI.053	TPCI 5,80% 2020-2027	/			4 240
TPCI.054	TPCI 5,90% 2020-2030	/			6 250
TPCI.055	TPCI 5,80% 2020 -2027	/			4 000
TPCI.056	TPCI 5,90% 2020- 2030	/			7 726
TPCI.045	TPCI 5,80% 2020 -2027	/			4 000
TPCI.046	TPCI 5,90% 2020 - 2030	/			6 375
TPCI.047	TPCI 5,80% 2020 - 2027	/			4 100
TPCI.048	TPCI 5,80% 2020- 2027	/			4 039
TPCI.049	TPCI 5,90% 2020- 2030	/			6 303
TPCI.050	TPCI 5,90% 2020-2030	/			6 250
TPCI.039	TPCI 5,75% 2019 - 2026	/			2 000
TPCI.040	TPCI 5,75% 2019-2026	/			2 000
TPCI.041	TPCI 5,80% 2020-2027	/			10 000
TPCI.042	TPCI 5,90% 2020-2030	/			10 000
TPCI.043	TPCI 5,90% 2020 - 2030	/			10 000
TPCI.044	TPCI 5,80% 2020 - 2027	/			9 800
TPCI.032	TPCI 2,23% 2019-2026	/			10 000
TPCI.034	TPCI 6% 2019-2029	/			3 675
TPCI.035	TPCI 5,75% 2019 -2026	/			10 000
TPCI.036	TPCI 5,75% 2019- 2026	/			10 000
TPCI.037	TPCI 5,80% 2019-2026	/			2 011
TPCI.038	TPCI 5,75% 2019-2026	/	2,000	110	2 000
TPCI.022	TPCI 5.90% 2016 - 2026	/			10 000
TPCI.023	TPCI 5.90% 2016-2026	/			10 000
TPCI.024	TPCI 6.25% 2017-2029	/			9 700
TPCI.028	TPCI 6% 2018 - 2026	/			9 200
TPCI.029	TPCI 6% 2018-2026	/			10 000
TPCI.031	TPCI 5,75% 2019 - 2026	/			10 230
TPBJ.06	TPBJ 5,75% 2022-2037	/			10 000

TPBJ.07	TPBJ 5,70% 2023-2030			/			10 000
TPBJ.08	TPBJ 6,20% 2023-2038			/			10 000
TPBJ.09	TPBJ 6,00% 2025-2032			/			9 980
TPCI.0100	TPCI 5,85% 2025-2032			/			10 000
TPCI.021	TPCI 6% 2016-2028			/			10 000
TPBF.08	TPBF 6,50% 2019-2027			/			9 700
TPBF.09	TPBF 6,50% 2019 - 2027			/	11,500	11	11 499
TPBJ.010	TPBJ 6,15% 2025-2035			/			10 000
TPBJ.03	TPBJ 6,50% 2020-2028	2	9,900	/			9 900
TPBJ.04	TPBJ 5,50 % 2022-2037			/			10 000
TPBJ.05	TPBJ 5,85 % 2022-2042			/			9 900
TPBF.021	ETAT DU BURKINA 6,50% 2024-2029			/	10,000	65	10 000
TPBF.022	ETAT DU BURKINA 6,80% 2024-2032			/			10 000
TPBF.023	ETAT DU BURKINA 6,60% 2025-2030			/			10 300
TPBF.024	ETAT DU BURKINA 6,80% 2025-2032			/			10 000
TPBF.025	ETAT DU BURKINA 7% 2025-2035			/			10 000
TPBF.04	TPBF 6.50% 2017-2027			/			10 700
TPBF.015	ETAT DU BURKINA 6,30 % 2022-2			/	10,000	448	10 000
TPBF.016	ETAT DU BURKINA 6% 2023-2028			/	10,000	35	10 000
TPBF.017	TPBF 6,30 % 2023-2030			/	10,000	90	10 000
TPBF.018	TPBF 6,50% 2023-2033			/	9,950	196	9 950
TPBF.019	ETAT DU BURKINA 6,30% 2024-2029			/			10 000
TPBF.020	ETAT DU BURKINA 6,55% 2024-2031			/			10 000
SNTS.02	SONATEL 6,50% 2020-2027	10	3,000	/			3 000
TPBF.010	TPBF 6,50% 2020 - 2028			/			3 333
TPBF.011	TPBF 6,50 % 2020-2028			/	4,127.31	397	4 086
TPBF.012	TPBF 6.50% 2021-2031			/			9 990
TPBF.013	TPBF 6,50 % 2021 - 2031			/	9,600	344	9 600
TPBF.014	TPBF 6,30% 2022-2034			/	9,800	240	9 795
FDFINBF.01	FIDELIS FINANCE CAP25 7,00% 2023-2028			/			7 500
FDFINBF.02	FIDELIS FINANCE PME ELAN CROISSANCE UMOA 7% 2025-2030	100	9,800	/			10 000
NRMC.01	NOURMONY HOLDING 7,25% 2024-2029	2	9,950	/			10 000
ORGT.02	ORAGROUP SA 7,15% 2021-2028			/	6,600	175	7 080
PADS.03	PAD 6,60% 2020-2027			/			4 000
PTRC.01	PETRO IVOIRE 6,80% 2022-2029			/			11 900
EOS.026	ETAT DU SENEGAL 6,40% 2025-2028			/			9 950
EOS.027	ETAT DU SENEGAL 6,60% 2025-2030			/	9,800	4	9 800
EOS.028	ETAT DU SENEGAL 6,75% 2025-2032			/			9 725
EOS.029	ETAT DU SENEGAL 6,95% 2025-2035			/			9 800
EOS.08	ETAT DU SENEGAL 5,95% 2022-2034			/			10 000
EOS.09	ETAT DU SENEGAL 6,00 % 2023-20	6	10,000	/			10 535
EOS.020	ETAT DU SENEGAL 6,75 % 2025-20			/			9 700
EOS.021	ETAT DU SENEGAL 6,95 % 2025-20			/			9 900
EOS.022	ETAT DU SENEGAL 6,40% 2025-202			/			9 950
EOS.023	ETAT DU SENEGAL 6,60% 2025-203			/			10 200
EOS.024	ETAT DU SENEGAL 6,75% 2025-2032			/			10 000
EOS.025	ETAT DU SENEGAL 6,95% 2025-2035			/			9 500
EOS.014	ETAT DU SENEGAL 6,50 % 2023-2033			/			10 000
EOS.015	ETAT DU SENEGAL 6,25 % 2024-2029			/			10 000
EOS.016	ETAT DU SENEGAL 6,45 % 2024-2031			/			10 000
EOS.017	ETAT DU SENEGAL 6,65 % 2024-2034			/			10 000
EOS.018	ETAT DU SENEGAL 6,40 % 2025-20			/			9 950
EOS.019	ETAT DU SENEGAL 6,60 % 2025-2030	30	10,000	/			10 000
EOM.08	ETAT DU MALI 6,20 % 2022-2032			/	9,900	40 000	9 800
EOM.09	ETAT DU MALI 6,30% 2022-2032			/	9,800	87	9 800

EOS.O10	ETAT DU SENEGAL 6,15 % 2023-2030			/			10 000
EOS.O11	ETAT DU SENEGAL 6,35 % 2023-2033			/			10 000
EOS.O12	ETAT DU SENEGAL 6,15 % 2023-2028			/			10 000
EOS.O13	ETAT DU SENEGAL 6,30 % 2023-2030			/			9 999
EOM.O19	ETAT DU MALI 6,55% 2025-2032			/			10 000
EOM.O20	ETAT DU MALI 6,35% 2025-2030			/			10 000
EOM.O4	ETAT DU MALI 6,50% 2019-2027			/			4 620
EOM.O5	ETAT DU MALI 6,50% 2020-2028			/			3 933
EOM.O6	ETAT DU MALI 6,50% 2020-2027			/	3,900	5 000	3 900
EOM.O7	ETAT DU MALI 6.50% 2021-2031			/	7,237.50	300	7 234
EOM.O13	ETAT DU MALI 6,50 % 2024-2034			/			10 000
EOM.O14	ETAT DU MALI 3,00 % 2024-2031			/			10 000
EOM.O15	ETAT DU MALI 6,55 % 2024-2031			/			10 000
EOM.O16	ETAT DU MALI 6,35 % 2024-2029			/			10 000
EOM.O17	ETAT DU MALI 6,55% 2025-2032			/			10 000
EOM.O18	ETAT DU MALI 6,35% 2025-2030			/			10 000
CRRH.O7	CRRH-UEMOA 5.95% 2017-2029			/			3 333
CRRH.O8	CRRH-UEMOA 5.95% 2018-2030			/			4 125
CRRH.O9	CRRH-UEMOA 6.05% 2018-2033			/			5 333
EOM.O10	ETAT DU MALI 6,20 % 2022-2029			/	9,900	50 000	10 000
EOM.O11	ETAT DU MALI 6,40 % 2023-2030			/			10 000
EOM.O12	ETAT DU MALI 6,50 % 2023-2030			/	9,700	307	9 600
BABS.O1	GSS BAOBAB 6,80% 2024-2029	2	9,800	/			10 000
BIDC.O8	BIDC-EBID GSS BOND 6,50% 2024-2031			/	10,000	288	10 000
CRRH.O11	SOCIAL BOND CRRH-UEMOA 6,00% 2025-2040			/			10 000
ECOC.O1	GENDER BOND ECOBANK CI 6,50% 2024-2029			/			10 000

SUKUK ET TITRES ASSIMILES

Symbole	Titre	Quantité résiduelle à l'achat	Cours Achat / Vente	Quantité résiduelle à la vente	Cours de Référence
SUKSN.S2	SUKUK SN 6% 2016-2026		/		10 000
SUKTG.S1	SUKUK TG 6.5% 2016-2026		/		10 300

CALENDRIER DES ASSEMBLEES GENERALES
ANNEE : 2026

Société	Nature	Date	Heure	Lieu
SONATEL	Ordinaire	16/04/2026	10:00:00	Visioconférence, au NOOM Hôtel à Dakar
CORIS BANK INTERNATIONAL	Ordinaire	16/04/2026	09:00:00	Sopatel Hôtel Silmandé SA
BANK OF AFRICA CI	Ordinaire	15/04/2026	10:00:00	Salle Fromager de l'hôtel IVOTEL du Plateau (10ème étage)
BANK OF AFRICA ML	Ordinaire	14/04/2026	09:30:00	Siège de la banque à l'Immeuble BANK OF AFRICA, Avenue du Mali, Quartier ACI 2000
PALM CI	Ordinaire	14/04/2026	09:00:00	Salle de Conférence de la CRRAE-UMOA à Abidjan-Plateau (Côte d'Ivoire) ou par VISIOCONFERENCE, via la plateforme web dédiée
SAPH CI	Ordinaire	09/04/2026	09:00:00	Salle de Conférence de la CRRAE-UMOA à Abidjan-Plateau en présentiel ou par visioconférence, via la plateforme web dédiée à l'Assemblée Générale
BANK OF AFRICA SN	Ordinaire	07/04/2026	09:30:00	Immeuble Elan II au 2ème Etage, Almadies, Zone 12, Route de Ngor à Dakar
BANK OF AFRICA NG	Ordinaire	03/04/2026	10:00:00	Centre de Formation de BOA-NIGER (BOA-Siège)
SICABLE	Ordinaire	27/03/2026	10:00:00	Hôtel TIAMA, à ABIDJAN
UNILEVER CI	Ordinaire	27/03/2026	10:00:00	Salle Sirocco 1 de l'Hôtel Novotel Adagio, situé à Marcory Boulevard Felix Houphouet Boigny ex VGE, à proximité de l'Hôtel Azalaï ou par Visioconférence en envoyant un courriel à l'adresse : servicesfinanciers@hudson-cie.com
BANK OF AFRICA BF	Ordinaire	23/03/2026	10:00:00	AZALAÏ Hôtel à la salle DIMAKO

L'actualité de la BRVM sur nos plateformes digitales

Infos BRVM

Pour recevoir les informations boursières par SMS, souscrivez :



Côte d'Ivoire : *430#
Bénin : *430*15#



Côte d'Ivoire : #139#
Burkina Faso : *310#



Côte d'Ivoire : *431#
Niger : *512*9#
Togo : *310#

Site web

www.brvm.org

Application Mobile

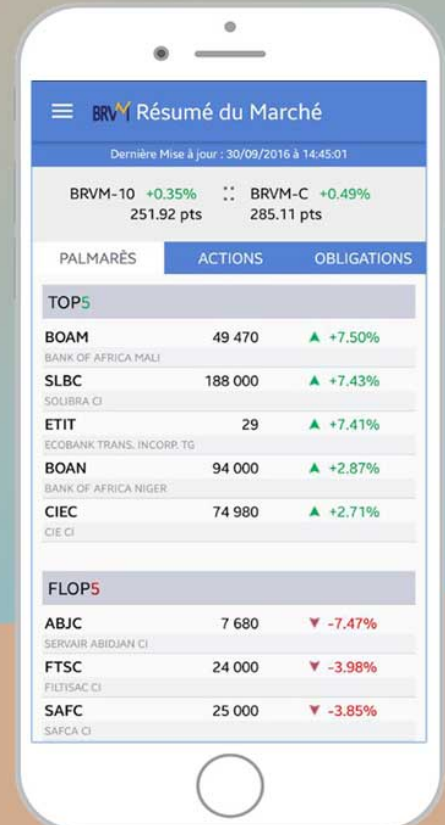

Disponible sur
 Google play

Disponible sur
 App Store



Nous suivre sur :



AVIS N° 082 - 2026 / BRVM / DG

ETAT DU SENEGAL 6,40 % 2025-2028

Paiement des intérêts semestriels

La Bourse Régionale des Valeurs Mobilières (BRVM) porte à la connaissance du public et des intervenants du marché que l'Etat du SENEGAL procédera, le **16 avril 2026**, au paiement des intérêts semestriels de son emprunt obligataire dénommé "ETAT DU SENEGAL 6,40 % 2025-2028".

La fermeture des registres étant fixée au jeudi 16 avril 2026, ledit titre (symbole : EOS.O18) cotera ex-coupon d'intérêts à partir du mercredi 15 avril 2026.

Pour toute information complémentaire, veuillez contacter la SGI INVICTUS CAPITAL & FINANCE, B.P. 15498 Dakar-Fann SENEGAL ; Tél : (221) 33 864 58 58 ; E-mail : contact@invictuscapfin.com.

Fait à Abidjan, le 02 avril 2026

Pour le Directeur Général de la BRVM,
Le Directeur du Département des
Finances, de l'Administration et des
Ressources Humaines,
Charge de l'Intérim



Maxime DESSOU

at PK 10/26

AVIS N° 083 - 2026 / BRVM / DG

ETAT DU SENEGAL 6,60 % 2025-2030

Paiement des intérêts semestriels

La Bourse Régionale des Valeurs Mobilières (BRVM) porte à la connaissance du public et des intervenants du marché que l'Etat du SENEGAL procédera, le **16 avril 2026**, au paiement des intérêts semestriels de son emprunt obligataire dénommé "ETAT DU SENEGAL 6,60 % 2025-2030".

La fermeture des registres étant fixée au jeudi 16 avril 2026, ledit titre (symbole : EOS.019) cotera ex-coupon d'intérêts à partir du mercredi 15 avril 2026.

Pour toute information complémentaire, veuillez contacter la SGI INVICTUS CAPITAL & FINANCE, B.P. 15498 Dakar-Fann SENEGAL ; Tél : (221) 33 864 58 58 ; E-mail : contact@invictuscapfin.com.

Fait à Abidjan, le 02 avril 2026

Pour le Directeur Général de la BRVM,
Le Directeur du Département des
Finances, de l'Administration et des
Ressources Humaines,
Chargé de l'Intérim



Maxime DESSOU

Handwritten initials in the bottom left corner.

AVIS N° 084 - 2026 / BRVM / DG

ETAT DU SENEGAL 6,75 % 2025-2032

Paiement des intérêts semestriels

La Bourse Régionale des Valeurs Mobilières (BRVM) porte à la connaissance du public et des intervenants du marché que l'Etat du SENEGAL procédera, le **16 avril 2026**, au paiement des intérêts semestriels de son emprunt obligataire dénommé "ETAT DU SENEGAL 6,75 % 2025-2032".

La fermeture des registres étant fixée au jeudi 16 avril 2026, ledit titre (symbole : EOS.O20) cotera ex-coupon d'intérêts à partir du mercredi 15 avril 2026.

Pour toute information complémentaire, veuillez contacter la SGI INVICTUS CAPITAL & FINANCE, B.P. 15498 Dakar-Fann SENEGAL ; Tél : (221) 33 864 58 58 ; E-mail : contact@invictuscapfin.com.

Fait à Abidjan, le 02 avril 2026

Pour le Directeur Général de la BRVM,
Le Directeur du Département des
Finances, de l'Administration et des
Ressources Humaines,
Chargé de l'Intérim



Maxime DESSOU

at DC

AVIS N° 085 - 2026 / BRVM / DG

ETAT DU SENEGAL 6,95 % 2025-2035

Paiement des intérêts semestriels

La Bourse Régionale des Valeurs Mobilières (BRVM) porte à la connaissance du public et des intervenants du marché que l'Etat du SENEGAL procédera, le **16 avril 2026**, au paiement des intérêts semestriels de son emprunt obligataire dénommé "ETAT DU SENEGAL 6,95 % 2025-2035".

La fermeture des registres étant fixée au jeudi 16 avril 2026, ledit titre (symbole : EOS.021) cotera ex-coupon d'intérêts à partir du mercredi 15 avril 2026.

Pour toute information complémentaire, veuillez contacter la SGI INVICTUS CAPITAL & FINANCE, B.P. 15498 Dakar-Fann SENEGAL ; Tél : (221) 33 864 58 58 ; E-mail : contact@invictuscapfin.com.

Fait à Abidjan, le 02 avril 2026

Pour le Directeur Général de la BRVM,
Le Directeur du Département des
Finances, de l'Administration et des
Ressources Humaines,
Chargé de l'Intérim



Maxime DESSOU

at rx 2026

AVIS N° 086 - 2026 / BRVM / DG

PAD 6,60 % 2020-2027

Paiement des intérêts semestriels et remboursement partiel du capital

La Bourse Régionale des Valeurs Mobilières (BRVM) porte à la connaissance du public et des intervenants du marché que le Port Autonome de Dakar procédera, le **19 avril 2026**, au paiement des intérêts semestriels et au remboursement partiel du capital de son emprunt obligataire dénommé "PAD 6,60 % 2020-2027".

La fermeture des registres étant fixée au 19 avril 2026, ledit titre (symbole : PADS.O3) cotera ex-coupon d'intérêts à partir du jeudi **16 avril 2026**.

Pour toute information complémentaire, veuillez contacter la SGI INVICTUS CAPITAL & FINANCE, B.P. 15498 Dakar-Fann SENEGAL ; Tél : (221) 33 864 58 58 ; E-mail : contact@invictuscapfin.com.

Fait à Abidjan, le 02 avril 2026

Pour le Directeur Général de la BRVM,
Le Directeur du Département des
Finances, de l'Administration et des
Ressources Humaines,
Chargé de l'Intérim

Maxime DESSOU



Handwritten initials and date: "ad dk 10/04/2026"

Formulaire I-E

COMMUNIQUE CHANGEMENT IMPORTANT DANS LA DIRECTION

Conformément à l'Instruction II-C de la Bourse Régionale relative à la divulgation d'information,

I- Identité de l'émetteur coté :

Dénomination la personne morale : **SODECI S.A.**.....
Téléphone : +(225) 2721233003
Fax :
Adresse : 01 avenue CHRISTIANI TREICHVILLE ABIDJAN 01.....
Nom & Prénoms du représentant légal : Mr Dominique DA CRUZ
Fonction du représentant légal : Directeur Général
Email : SODECI@SODECI.CI ou <https://www.sodeci.ci>

II- Annonce :

Annonce au public et à tous les acteurs du Marché Financier Régional qu'elle a procédé à effet du 15/12/2025 :

- à la nomination en qualité de Directeur Général de :
- à la nomination en qualité de Président du Conseil d'Administration de: ... (*).....
- à la nomination en qualité de Directeur Financier de : **Mr Johan ZAMA**
- au renouvellement de son Conseil d'Administration

III- Objectifs visés par ce changement important dans la direction de l'émetteur coté :

Evolution de la gouvernance de l'Entreprise.....
.....
.....
.....
.....
.....

Le soussigné certifie que les informations contenues dans la présente annonce sont complètes et conformes à la réalité.

Fait à Abidjan le **30/03/2026**

Signature et cachet
(Représentant légal de l'émetteur
ayant fait l'annonce)



Formulaire I-E

COMMUNIQUE CHANGEMENT IMPORTANT DANS LA DIRECTION

Conformément à l'Instruction II-C de la Bourse Régionale relative à la divulgation d'information,

I- Identité de l'émetteur coté :

Dénomination la personne morale : **SODECI S.A.**.....
Téléphone : +(225) 2721233003
Fax :
Adresse : 01 avenue CHRISTIANI TREICHVILLE ABIDJAN 01.....
Nom & Prénoms du représentant légal : Mr Dominique DA CRUZ
Fonction du représentant légal : Directeur Général
Email : SODECI@SODECI.CI ou <https://www.sodeci.ci>

II- Annonce :

Annonce au public et à tous les acteurs du Marché Financier Régional qu'elle a procédé à effet du 01/10/2025 :

- à la nomination en qualité de Directeur Général de : **M.Dominique DA CRUZ**.....
- à la nomination en qualité de Président du Conseil d'Administration de:... (*).....
- à la nomination en qualité de Directeur Financier de :... (*).....
- au renouvellement de son Conseil d'Administration

III- Objectifs visés par ce changement important dans la direction de l'émetteur coté :

Evolution de la gouvernance de l'Entreprise.....
.....
.....
.....
.....
.....

Le soussigné certifie que les informations contenues dans la présente annonce sont complètes et conformes à la réalité.

Fait à Abidjan le **30/03/2026**

Signature et cachet
(Représentant légal, de l'émetteur
ayant fait l'annonce)
Direction Générale
01 BP 1843 Abj 01
Tél: 27 21 23 30 11



02 avril 2026

CALENDRIER DE PAIEMENT DES DIVIDENDES

ANNEE : 2025

Titres	Montant du dividende net par action en FCFA	Numéro de l'Avis	Date de publication de l'Avis au BOC	Ex-dividende	Date de paiement du dividende
				T-2	T
BOA BURKINA FASO	397	072-2026 BRVMDG	31/03/2026	22/04/2026	23/04/2026

BULLETIN OFFICIEL



OPCVM: FONDS COMMUNS DE PLACEMENT ET SOCIÉTÉS D'INVESTISSEMENT À CAPITAL VARIABLE

Jeudi 2 avril 2026

Sociétés de gestion	Dépositaire	OPCVM	Catégorie	Origine	Valeur Liquidative						
					Précédente		Actuelle		Variation		
					Quotidienne	Date	Valeur	Date	Date	%	Précédent
AFRICABOURSE ASSET MANAGEMENT	AFRICABOURSE SA	FCP AAM EPARGNE CROISSANCE	D	5 000	12 213,97	31/03/2026	12 198,43	01/04/2026	19/11/2012	143,97%	-0,13%
		FCP AAM OBLIGATIFS	OATC	5 000	9 394,12	31/03/2026	9 377,17	01/04/2026	12/09/2012	87,54%	-0,18%
		FCP AAM EPARGNE ACTION	A	5 000	11 054,93	31/03/2026	11 058,18	01/04/2026	16/01/2017	121,16%	0,03%
		FCP AAM SERENITIS	OATC	10 000	12 865,30	31/03/2026	12 860,57	01/04/2026	20/12/2023	28,61%	-0,04%
AFRICAM SA	SBIF	FCP EXPANSIO	D	5 000	13 601,96	30/03/2026	ND	ND	01/01/2013	-	-
		FCP SECURITAS	OMLT	5 000	8 741,01	30/03/2026	ND	ND	01/01/2013	-	-
		FCP VALORIS	A	5 000	18 583,03	30/03/2026	ND	ND	01/01/2013	-	-
		FCP CAPITAL PLUS	D	1 000	1 609,22	31/03/2026	1 621,78	01/04/2026	11/03/2019	62,18%	0,78%
AFRICAINNE DE GESTION D'ACTIFS	SGI AGI	FCP CONFORT PLUS	OMLT	10 000	1 515,15	31/03/2026	1 519,50	01/04/2026	11/03/19	51,95%	0,28%
		FCP ATLANTIQUE CROISSANCE	D	5 000	5 802,43	16/01/2025	ND	ND	30/05/2015	-	-
ATLANTIC ASSET MANAGEMENT	ATLANTIQUE FINANCE	FCP ATLANTIQUE LIQUIDITE	OCT	5 000	6 535,44	16/01/2025	ND	ND	12/07/2019	-	-
		FCP ATLANTIQUE ACTIONS	A	5 000	9 679,97	16/01/2025	ND	ND	25/10/2019	-	-
		FCP ATLANTIQUE SERENITE	OMLT	5 000	6 852,59	16/01/2025	ND	ND	12/07/2019	-	-
		FCP ATLANTIQUE HORIZON	D	5 000	9 186,01	16/01/2025	ND	ND	25/10/2019	-	-
		FCP ATLANTIQUE SECURITE	OMLT	5 000	7 258,57	16/01/2025	ND	ND	30/05/2015	-	-
		FCP CAPITAL CROISSANCE	D	10 000	ND	04/11/2025	ND	05/11/2025	-	-	-
		OBLIG SECURITE	OMLT	10 000	11 585,00	05/11/2025	ND	ND	06/06/2014	-	-
		FCP DYNAMIC SAVINGS	A	10 000	13 386,00	05/11/2025	ND	ND	-	-	-
BOA ASSET MANAGEMENT	BOA CAPITAL SECURITIES	FCP Emergence	D	5 000	8 820,30	17/03/2026	ND	ND	Fev. 2010	-	-
		FCP Tres Monea	OCT	25 000 000	38 678 589,76	23/10/2023	ND	ND	Dec. 2013	-	-
CGF GESTION	CGF BOURSE	FCP ACTIONS PHARMACIE	D	10 000	1 266,78	31/03/2026	1 263,05	01/04/2026	25/07/14	26,31%	-0,29%
		FCP SALAM CI	D	10 000	1 233,83	31/03/2026	1 228,98	01/04/2026	01/03/17	22,90%	-0,39%
		FCP AL BARAKA 2	D	10 000	1 332,74	31/03/2026	1 330,92	01/04/2026	25/01/18	33,09%	-0,14%
		FCP ASSUR SENEGAL	D	1000000	1 696 760,75	31/03/2026	1 702 753,25	01/04/2026	06/07/14	70,28%	0,35%
		FCP AVANTAGE AKWABA	D	10 000	1 914,47	31/03/2026	1 913,78	01/04/2026	29/03/13	91,38%	-0,04%
		FCP PLACEMENT CROISSANCE	A	10 000	2 043,84	31/03/2026	2 047,34	01/04/2026	29/03/13	104,73%	0,17%
		FCP POSTEFINANCES HORIZON	D	10 000	2 687,12	31/03/2026	2 681,90	01/04/2026	27/06/09	168,19%	-0,19%
		FCP PLACEMENT QUIETUDE	O	10 000	1 787,83	31/03/2026	1 787,32	01/04/2026	29/03/13	78,73%	-0,03%
		FCP LIQUIDITE-OPTIMUM	D	10000	14 143,17	31/03/2026	14 120,88	01/04/2026	01/10/17	41,21%	-0,158%
		FCP BNDE VALEURS	D	10 000	1 484,58	31/03/2026	1 482,01	01/04/2026	02/09/16	48,20%	-0,173%
CORIS ASSET MANAGEMENT	CORIS BOURSE	FCP CORIS ACTIONS	A	5 000	12 040,55	03/03/2026	ND	ND	11/11/2014	-	-
		FCP ASSURANCES	OCT	5 000	5 999,32	03/03/2026	ND	ND	22/11/2019	-	-
		FCP CORIS PERFORMANCE	D	5 000	11 158,53	03/03/2026	ND	ND	11/11/2014	-	-
		NSIA FONDS DIVERSIFIE	D	5 000	7 604,41	31/03/2026	ND	ND	03/12/2018	-	-
NSIA AM	BOA CI UBA CI NSIA BANQUE CI	AUREORE OPPORTUNITES	A	5 000	10 290,50	31/03/2026	ND	ND	08/03/2019	-	-
		AUREORE SECURITE	OMLT	5 000	6 641,89	31/03/2026	ND	ND	03/09/2021	-	-
		NSIA ASSURANCES OPTIMUM	D	1 000 000	1 413 097,43	31/03/2026	ND	ND	30/09/2021	-	-
		AUREORE MONETARIS	M	5 000	5 993,07	31/03/2026	ND	ND	24/04/2024	-	-
		TAWFIR HALAL	D	5 000	6 321,10	31/03/2026	ND	ND	17/07/2024	-	-
	NSIA FINANCE	AUREORE SECURITE II	OMLT	5 000	6 015,94	31/03/2026	ND	ND	17/10/2024	-	-
		AUREORE OBLIGATIONS SOUVERAINES	OMLT	10 000	11 163,44	31/03/2026	ND	ND	03/03/2025	-	-
		OBLIGATIONS PREMIUM	OMLT	5 000	5 735,65	31/03/2026	ND	ND	26/02/2025	-	-
		FCP-1 OPTI PLACEMENT	A	5 000	36 436,49	26/03/2026	ND	ND	01/02/2002	-	-
		FCP-2 OPTI REVENU	OMLT	5 000	9 741,18	26/03/2026	ND	ND	01/02/2002	-	-
OAM S.A	SGI TOGO	FCP-3 OPTI CAPITAL	D	5 000	25 716,72	26/03/2026	ND	ND	24/01/2003	-	-
		FCP SOGEAVENIR	D	500	2 411,00	16/10/2025	ND	ND	01/10/2002	-	-
SOGESPAR	SOGEBOURSE	FCP SOGEDEFI	D	4 888	5 634,00	16/10/2025	ND	ND	23/12/2014	-	-
		FCP SOGEDYNAMIQUE	A	4 888	5 808,00	16/10/2025	ND	ND	23/12/2014	-	-
		FCP SOGELIQUID	M	10 000 000	11 193 627,00	16/10/2025	ND	ND	16/06/2020	-	-
		FCP SOGEPRIVILEGE	D	4 888	5 632,00	16/10/2025	ND	ND	23/12/2014	-	-
		FCP SOGESECURITE	OMLT	4 888	5 155,00	16/10/2025	ND	ND	23/12/2014	-	-
		FCP SOGEVALOR	A	1 000	5 694,00	16/10/2025	ND	ND	04/06/2002	-	-
		FCP SOAGA EPARGNE ACTIVE	D	10 000	15 606,46	31/03/2026	15 714,74	01/04/2026	28/10/16	57,15%	0,69%
		SICAV Abdou DIOUF	D	10 000 000	17 615 921,40	31/03/2026	17 658 566,51	01/04/2026	01/12/2003	76,59%	0,24%
		FCP BOAD CAPITAL RETRAITE	OMLT	10 000	14 775,00	31/03/2026	14 776,40	01/04/2026	08/07/2020	47,76%	0,01%
		FCP SOAGA EPARGNE OBLIGATIONS	OMLT	5 000	6 633,12	31/03/2026	6 633,84	01/04/2026	28/04/2021	32,68%	0,01%
SOAGA-SA	SGI-BOA CAPITAL SECURITIES	FCP SOAGA EPARGNE ACTIONS	A	5 000	12 837,52	31/03/2026	12 931,63	01/04/2026	11/03/2020	158,63%	0,73%
		FCP SOAGA EPARGNE SERENITE	OMLT	10 000	17 428,37	31/03/2026	17 410,02	01/04/2026	28/10/2016	74,10%	-0,11%
		FCP SOAGA EPARGNE QUIETUDE	OMLT	5 000	6 427,75	31/03/2026	6 428,43	01/04/2026	19/06/2023	28,57%	0,01%
		FCP SOAGA EPARGNE DYNAMIQUE	A	5 000	8 268,23	31/03/2026	8 327,50	01/04/2026	19/06/2023	66,55%	-0,72%
		FCP SOAGA TRESORERIE	M	10 000	10 546,08	31/03/2026	10 544,64	01/04/2026	30/05/2025	5,45%	-0,01%
		FCP GOORGOORLU	OCT	1 000	1 003,91	03/03/2026	ND	ND	28/02/2025	-	-
		FCP SAPHIR DYNAMIQUE	D	5 000	7 762,48	30/03/2026	ND	ND	28/08/2017	-	-
		FCP SAPHIR QUIETUDE	OMLT	5 000	6 714,90	30/03/2026	ND	ND	28/08/2017	-	-
WAFI CAPITAL S.A.	SGI AGI BENIN	SICAV WAFI CAPITAL	D	10 000	10 974,62	15/10/2025	ND	ND	05/06/2020	-	-
SGO MALI FINANCES	SGI MALI SA	FCP NYESGUI	D	10 000	17 274,44	12/03/2026	ND	ND	01/07/2018	-	-
HEBDOMADAIRES											
BNI GESTION	BNI FINANCES	FCP INITIATIVES SOLIDARITE	D	5 000	6 236,00	24/10/2025	6 318,00	31/10/2025	22/05/2013	26,36%	1,31%
		FCPE SODEFOR	D	2 500	8 542,00	24/10/2025	8 506,00	31/10/2025	18/12/2009	240,24%	-0,42%
PHOENIX AFRICA ASSET MANAGEMENT	Phoenix Capital Management	FCP PAM Actions	A	10 000	27 104,84	19/03/2026	26 266,01	26/03/2026	13/12/2017	162,66%	-3,09%
		FCP PAM Diversifié Equilibre	D	10 000	22 282,37	19/03/2026	21 795,19	26/03/2026	13/12/2017	117,95%	-2,19%
		FCP PAM Diversifié Obligations	D	10 000	18 628,04	19/03/2026	18 341,55	26/03/2026	13/12/2017	83,42%	-1,54%
		FCP Global Investors	D	25 000	53 726,66	06/03/2026	54 137,49	13/03/2026	Dec. 2012	116,55%	0,76%
BOA ASSET MANAGEMENT	BOA CAPITAL SECURITIES	FCP Boa Obligations	OMLT	10 000	13 551,19	06/03/2026	13 560,61	13/03/2026	Mars. 2017	35,61%	0,07%
		FCP Boa Sécurité	OMLT	100 000	120 766,92	03/03/2026	120 891,75	10/03/2026	Mai. 2021	20,89%	0,10%
		FCP Boa Actions	A	10 000	24 540,59	06/03/2026	24 689,93	13/03/2026	Juil. 2017	146,90%	0,61%
		FCP Boa Rendement	OMLT	25 000 000	39 802 501,18	06/03/2026	39 835 572,45	13/03/2026	Dec. 2017	59,34%	0,08%
BRIDGE ASSET MANAGEMENT	BRIDGE SECURITIES	FCP BRIDGE EQUILIBRE	D	25 000 000	44 235 240,95	06/03/2026	44 420 101,27	13/03/2026	27/09/2017	77,68%	0,42%
		FCP BRIDGE DIVERSIFIE CROISSANCE	D	5 000	9 167,67	06/03/2026	9 209,34	13/03/2026	13/03/2018	84,19%	0,45%
		FCP BRIDGE OBLIGATIONS	OMLT	5 000	6 852,28	06/03/2026	6 871,74	13/03/2026	01/10/2019	37,43%	0,28%
ENKO CAPITAL WEST AFRICA	EDC Investment Corporation	FCP ENKO CAPITAL GARANTI	D	10 000	20 907,88	25/02/2026	20 907,88	03/03/2026	21/09/2020	109,08%	0,00%
		FCP PATRIMOINE	OMLT	10 000	13 611,96	02/03/2026	13 611,96	03/03/2026	18/10/2020	36,12%	0,00%
		FCP ENKO CAPITAL OBLIGATIONS	OMLT	10 000	12 628,61	25/02/2026	12 628,61	03/03/2026	16/03/2021	26,29%	0,00%
		FCP ENKO CAPITAL LIQUIDITE	OMLT	10 000	10 331,22	02/03/2026	10 331,22	03/03/2026	18/04/2024	3,31%	0,00%
NSIA AM	UBA CI	EVOLUTIS	D	5 000	6 982,89	19/03/2026	6 974,77	27/03/2026	16/12/2019	39,50%	-0,12%
		FCP BAM TRESOR	OCT	10 000	11 710,19	19/03/2026	11 733,14	26/03/2026	21/12/2023	17,33%	0,20%
BAOBAB ASSET MANAGEMENT	FGI	FCP BAM WURUS	A	10 000	17 424,80	23/03/2026	17 398,96	27/03/2026	12/04/2024	73,99%	-0,15%
		FCP SDE	D	1 000	2 815,88	05/03/2026	2 828,71	46 093,00	12/03/2026	181,59%	0,46%
IMPAXIS ASSET MANAGEMENT	IMPAXIS SECURITIES	FCP ORANGE MALI	D	10 000	38 854,94	04/03/2026	38 981,02	11/03/2026	03/09/2012	289,81%	0,31%
		FCP TOUNKARANKE	OMLT	100 000	132 569,42	04/03/2026	132 491,98	11/03/2026	01/07/2018	32,492%	-0,058%
		ATTJLARI OBLIG	OMLT	10000	14716,66	20/03/2026	14725,16	27/03/2026	13/07/2012	47,25%	0,06%
		ATTJLARI LIQUIDITE	OCT	10000	16177,09	20/03/2026	16187,98	27/03/2026	30/08/2013		