

BRVM COMPOSITE	406,18
Variation Jour	1,07 %
Variation annuelle	17,48 %

BRVM 30	191,21
Variation Jour	1,07 %
Variation annuelle	15,02 %

BRVM PRESTIGE	160,80
Variation Jour	1,29 %
Variation annuelle	11,47 %

Evolution des indices

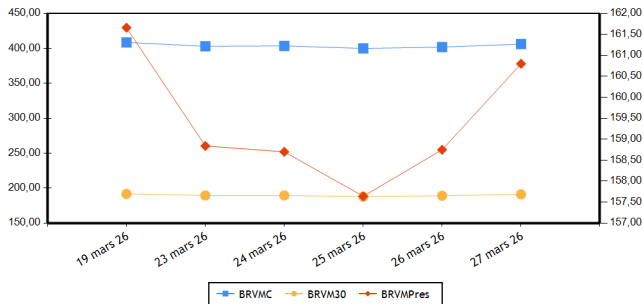

Volumes et valeurs transigés

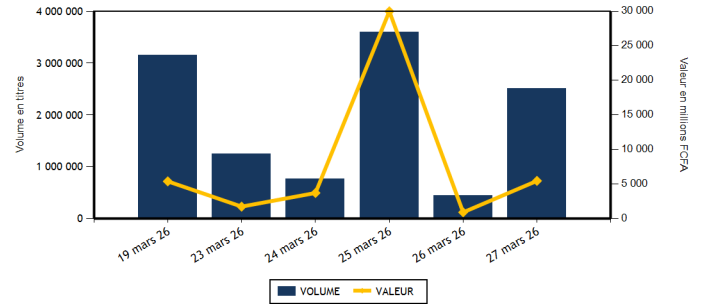

Actions	Niveau	Evol. Jour
Capitalisation boursière (FCFA)(Actions & Droits)	15 660 629 773 994	1,07 %
Volume échangé (Actions & Droits)	2 108 858	375,87 %
Valeur transigée (FCFA) (Actions & Droits)	1 428 841 009	55,22 %
Nombre de titres transigés	47	0,00 %
Nombre de titres en hausse	27	3,85 %
Nombre de titres en baisse	13	-13,33 %
Nombre de titres inchangés	7	16,67 %

Obligations	Niveau	Evol. Jour
Capitalisation boursière (FCFA)	12 032 008 277 410	0,01 %
Volume échangé	405 527	8 110 440,00 %
Valeur transigée (FCFA)	4 044 177 000	8 088 254,00 %
Nombre de titres transigés	3	200,00 %
Nombre de titres en hausse	2	
Nombre de titres en baisse	1	0,00 %
Nombre de titres inchangés		

PLUS FORTES HAUSSES

Titres	Cours	Evol. Jour	Evol. annuelle
SETAO CI (STAC)	2 525	7,45 %	90,57 %
UNILEVER CI (UNLC)	53 105	7,00 %	55,16 %
ERIUM CI (Ex AIR LIQUIDE CI) (SIVC)	2 995	6,96 %	89,56 %
TOTALENERGIES MARKETING SN (TTLS)	3 250	4,84 %	30,00 %
ORANGE COTE D'IVOIRE (ORAC)	15 300	4,40 %	7,37 %

PLUS FORTES BAISES

Titres	Cours	Evol. Jour	Evol. annuelle
EVIOSYS PACKAGING SIEM CI (SEMC)	2 110	-6,84 %	201,43 %
SMB CI (SMBC)	12 250	-5,59 %	28,95 %
SAFCA CI (SAFC)	6 105	-3,02 %	84,72 %
VIVO ENERGY CI (SHEC)	2 170	-2,91 %	50,17 %
TRACTAFRIC MOTORS CI (PRSC)	4 890	-1,81 %	26,19 %

INDICES PAR COMPARTIMENT

Base = 100 au 02 janvier 2023	Nombre de sociétés	Valeur	Evol. Jour	Evol. annuelle	Volume	Valeur	PER moyen
BRVM-PRESTIGE	12	160,80	1,29 %	11,47 %	32 133	463 193 690	12,04
BRVM-PRINCIPAL (**)	35	279,87	0,61 %	28,59 %	2 076 725	965 647 319	17,66

(**) PER moyen calculé sans la valeur UNILEVER CI

INDICE TOTAL RETURN

Base = 100 au 02 janvier 2025	Nombre de sociétés	Valeur	Evol. Jour	Evol. annuelle	Volume	Valeur	PER moyen
BRVM - COMPOSITE TOTAL RETURN (**)	47	156,41	1,07 %	17,48 %	2 108 858	1 428 841 009	14,01

(**) PER moyen calculé sans la valeur UNILEVER CI

INDICES SECTORIELS

Base = 100 au 02 janvier 2025	Nombre de sociétés	Valeur	Evol. Jour	Evol. annuelle	Volume	Valeur	PER moyen
BRVM - TELECOMMUNICATIONS	3	102,95	1,86 %	8,48 %	12 818	276 011 770	9,94
BRVM - CONSOMMATION DISCRETIONNAIRE	7	196,19	-0,06 %	13,39 %	17 698	38 754 295	69,44
BRVM - SERVICES FINANCIERS	16	177,05	0,31 %	21,38 %	2 001 221	773 473 994	12,02
BRVM - CONSOMMATION DE BASE (**)	9	264,33	1,94 %	22,33 %	13 649	166 765 550	13,93
BRVM - INDUSTRIELS	6	205,80	1,01 %	55,52 %	50 759	127 774 135	19,95
BRVM - ENERGIE	4	148,06	0,33 %	33,50 %	11 669	41 724 815	18,75
BRVM - SERVICES PUBLICS	2	143,83	0,18 %	35,82 %	1 044	4 336 450	17,84

(**) PER moyen calculé sans la valeur UNILEVER CI

Indicateurs	BRVM COMPOSITE
PER moyen du marché (**)	14,01
Taux de rendement moyen du marché	6,40
Taux de rentabilité moyen du marché	8,28
Nombre de sociétés cotées	47
Nombre de lignes obligataires	190
Volume moyen annuel par séance	2 205 857,00
Valeur moyenne annuelle par séance	3 191 810 958,00

(**) PER moyen calculé sans la valeur UNILEVER CI

Indicateurs	BRVM COMPOSITE
Ratio moyen de liquidité	55,48
Ratio moyen de satisfaction	59,82
Ratio moyen de tendance	107,82
Ratio moyen de couverture	92,75
Taux de rotation moyen du marché	0,19
Prime de risque du marché	1,39
Nombre de SGI participantes	35

Définitions

Volume moyen annuel par séance = Volume annuel échangé / nombre de séances
 Valeur moyenne annuelle par séance = Valeur annuelle échangée / nombre de séances
 Ratio moyen de liquidité = Moyenne des ratios de liquidité (Titres échangés / Volume des ordres de vente)
 Ratio moyen de satisfaction = Moyenne des ratios de satisfaction (Titres échangés / Volume des ordres d'achat)
 Ratio moyen de tendance = Moyenne des ratios de tendance (Volume des ordres d'achat / Volume des ordres de vente)
 Ratio moyen de couverture = Moyenne des ratios de couverture (Volume des ordres de vente / Volume des ordres d'achat)

Taux moyen de rotation = moyenne des taux de rotation des actions cotées (volume transigé/capital flottant)
 PER moyen du marché = moyenne des PER des actions cotées ayant un PER positif
 Taux de rendement moyen = moyenne des taux de rendement des actions cotées ayant distribué un dividende
 Taux de rentabilité moyen = moyenne des taux de rentabilité des actions cotées
 Prime de risque du marché = (1 / le PER moyen du marché) - le taux de référence actuel des emprunts d'Etat

BOURSE REGIONALE DES VALEURS MOBILIERES

Siège Social : Abidjan - Côte d'Ivoire, 18 av. Joseph Anoma
 Adresse : 01 BP 3802 Abidjan 01
 Tel : +225 20 31 55 50 / +225 20 32 66 85
 Fax : +225 20 32 66 84
 E-mail : brvm@brvm.org Site web : www.brvm.org

PAYS DE L'UEMOA



MARCHE DES ACTIONS

Code Sect. Act. (*)	Symbole	Titre	Cours Précédent	Cours du jour		Variation jour	Séance de cotation		Cours Référence	Variation de l'année précédente	Dernier dividende payé		Rdt. Net	PER
				Ouv.	Clôt.		Volume	Valeur			Montant net	Date		
COMPARTIMENT PRESTIGE			160,80	points		1,29 %								
CB	N TLC	NESTLE CI	12 900	12 900	12 950	0,39 %	368	4 739 910	12 950	21,60 %	721,6	18-août-25	5,57 %	15,75
CB	PALC	PALM CI	8 000	8 000	8 200	2,50 %	1 693	13 707 945	8 200	1,23 %	451,45	10-sept.-25	5,51 %	8,17
CB	SPHC	SAPH CI	7 200	7 215	7 280	1,11 %	2 079	15 188 805	7 280	-7,85 %	323,84	17-juil.-25	4,45 %	7,45
ENE	SMBC	SMB CI	12 975	12 900	12 250	-5,59 %	1 036	13 245 015	12 250	28,95 %	616	15-sept.-25	5,03 %	10,98
ENE	T TLC	TOTALENERGIES MARKETING CI	2 870	2 975	2 975	3,66 %	3 260	9 606 910	2 975	27,41 %	195,67	3-sept.-25	6,58 %	19,98
ENE	T TLS	TOTALENERGIES MARKETING SN	3 100	3 240	3 250	4,84 %	2 407	7 808 820	3 250	30,00 %	222,4	11-juil.-25	6,84 %	14,83
FIN	ECOC	COBANK COTE D'IVOIRE	16 300	16 300	16 500	1,23 %	2 610	42 929 660	16 500	3,13 %	707,52	30-mai-25	4,29 %	15,80
FIN	SGBC	SOCIETE GENERALE COTE D'IVOIRE	35 000	34 995	35 000	0,00 %	1 389	48 584 230	35 000	17,08 %	1645,78	5-août-25	4,70 %	10,76
FIN	SIBC	SOCIETE IVOIRIENNE DE BANQUE	7 000	7 000	7 050	0,71 %	4 473	31 370 625	7 050	22,61 %	330	31-juil.-25	4,68 %	14,03
TEL	ONTBF	ONATEL BF	2 910	2 910	2 950	1,37 %	1 904	5 676 090	2 950	18,71 %	189,53	21-juil.-25	6,42 %	9,74
TEL	ORAC	ORANGE COTE D'IVOIRE	14 655	14 800	15 300	4,40 %	2 926	43 459 265	15 300	7,37 %	660	4-juin-25	4,31 %	13,74
TEL	SNTS	SONATEL SN	28 425	28 400	28 400	-0,09 %	7 988	226 876 415	28 400	8,73 %	1655	22-mai-25	5,83 %	6,87
TOTAL							32 133	463 193 690						

COMPARTIMENT PRINCIPAL			279,87	points		0,61 %								
CB	SCRC	SUCRIVOIRE	1 540	1 540	1 580	2,60 %	2 487	3 862 705	1 580	49,06 %	40,5	20-août-21	2,56 %	11,95
CB	SICC	SICOR CI	4 135	4 100	4 135	0,00 %	40	164 840	4 135	25,30 %	1919	25-sept.-00		128,92
CB	SLBC	SOLIBRA CI	39 000	38 900	38 800	-0,51 %	138	5 371 800	38 800	34,26 %	1073,6	29-juil.-25	2,77 %	29,74
CB	SOGC	SOGB CI	7 970	7 970	8 200	2,89 %	1 869	14 929 740	8 200	3,80 %	528	15-juil.-25	6,44 %	13,51
CB	STBC	SITAB CI	21 500	21 500	21 700	0,93 %	4 954	107 680 190	21 700	9,71 %	2096	29-août-25	9,66 %	8,71
CB	UNLC	UNILEVER CI	49 630	53 350	53 105	7,00 %	21	1 119 615	53 105	55,16 %	1233	9-juil.-12		761,61
CD	ABJC	SERVAIR ABIDJAN CI	3 425	3 500	3 500	2,19 %	1 428	4 992 165	3 500	20,69 %	206,2	30-sept.-24	5,89 %	25,21
CD	BNBC	BERNABE CI	1 610	1 610	1 610	0,00 %	2 102	3 381 730	1 610	14,18 %	150	24-juil.-23	9,32 %	1 458,22
CD	CFAC	CFAO MOTORS CI	1 640	1 630	1 630	-0,61 %	2 239	3 644 430	1 630	13,99 %	7,04	19-août-25	0,43 %	62,99
CD	LNBB	LOTIERIE NATIONALE DU BENIN	3 800	3 805	3 850	1,32 %	1 422	5 467 435	3 850	-10,36 %	275,5	31-juil.-25	7,16 %	10,73
CD	NEIC	NEI-CEDA CI	1 430	1 450	1 430	0,00 %	3 833	5 535 850	1 430	19,17 %	81,78	25-juin-24	5,72 %	
CD	PRSC	TRACTAFRIC MOTORS CI	4 980	4 980	4 890	-1,81 %	663	3 274 810	4 890	26,19 %	182,16	30-sept.-25	3,73 %	21,34
CD	UNXC	UNIWAX CI	2 065	2 050	2 095	1,45 %	6 011	12 457 875	2 095	49,64 %	60,75	29-juil.-22	2,90 %	
ENE	SHEC	VIVO ENERGY CI	2 235	2 250	2 170	-2,91 %	4 966	11 064 070	2 170	50,17 %	75,29	22-oct.-25	3,47 %	25,53
FIN	BICB	BIIC BN	5 100	5 100	5 090	-0,20 %	5 382	27 445 430	5 090	2,31 %	254,6	15-sept.-25	5,00 %	9,69
FIN	BICC	BICI CI	26 000	26 000	25 600	-1,54 %	3 544	97 658 920	25 600	31,65 %	830,72	23-mai-25	3,25 %	16,27
FIN	BOAB	BANK OF AFRICA BN	7 295	7 300	7 350	0,75 %	4 466	32 596 815	7 350	25,64 %	468	3-juin-25	6,37 %	15,17
FIN	BOABF	BANK OF AFRICA BF	5 445	5 450	5 510	1,19 %	11 273	61 931 970	5 510	46,93 %	428	22-avr.-25	7,77 %	12,59
FIN	BOAC	BANK OF AFRICA CI	8 500	8 500	8 700	2,35 %	12 345	108 089 920	8 700	21,17 %	469	20-mai-25	5,39 %	10,86
FIN	BOAM	BANK OF AFRICA ML	4 695	4 700	4 695	0,00 %	10 090	47 880 310	4 695	17,38 %	237,15	3-juin-25	5,05 %	11,63
FIN	BOAN	BANK OF AFRICA NG	2 690	2 690	2 650	-1,49 %	7 920	21 103 030	2 650	1,53 %	209,25	3-juin-25	7,90 %	134,68
FIN	BOAS	BANK OF AFRICA SENEGAL	6 550	6 550	6 590	0,61 %	6 647	43 630 200	6 590	25,76 %	350	2-juin-25	5,31 %	10,83
FIN	CBIBF	CORIS BANK INTERNATIONAL	13 800	13 800	13 790	-0,07 %	594	8 182 745	13 790	27,92 %	555	7-juil.-25	4,02 %	9,21
FIN	ETIT	COBANK TRANS. INCORP. TG	32	32	32	0,00 %	1 903 336	61 069 474	32	39,13 %	,6	8-juin-23	1,89 %	1,93
FIN	NSBC	NSIA BANQUE COTE D'IVOIRE	14 095	14 095	14 145	0,35 %	976	13 751 800	14 145	23,59 %	668,15	9-juil.-25	4,72 %	9,18

FIN	ORGT	ORAGROUP TOGO	3 680	3 700	3 650	-0,82 %	13 430	49 165 245	3 650	52,08 %	59,52	17-juil.-20	1,63 %
FIN	SAFC	SAFCA CI	6 295	6 295	6 105	-3,02 %	12 746	78 083 620	6 105	84,72 %	23,04	29-juil.-11	
IND	CABC	SICABLE CI	3 200	3 250	3 280	2,50 %	907	2 958 920	3 280	38,98 %	112,72	2-juin-25	3,44 % 13,49
IND	FTSC	FILTISAC CI	2 355	2 355	2 410	2,34 %	6 664	16 311 590	2 410	8,56 %	1726,56	30-sept.-25	71,64 % 1,83
IND	SDSC	AFRICA GLOBAL LOGISTICS CI	1 970	2 000	1 995	1,27 %	9 373	17 987 130	1 995	31,68 %	92	29-août-25	4,61 % 5,15
IND	SEMC	EVIOSYS PACKAGING SIEM CI	2 265	2 250	2 110	-6,84 %	5 644	11 989 955	2 110	201,43 %	14	28-déc.-21	0,66 % 52,52
IND	SIVC	ERIUM CI (Ex AIR LIQUIDE CI)	2 800	2 800	2 995	6,96 %	20 624	59 964 110	2 995	89,56 %	63	29-sept.-17	69,39
IND	STAC	SETAO CI	2 350	2 390	2 525	7,45 %	7 547	18 562 430	2 525	90,57 %	66,15	18-juil.-22	2,62 %
SPU	CIEC	CIE CI	3 290	3 290	3 290	0,00 %	816	2 670 120	3 290	39,41 %	158,4	31-juil.-25	4,81 % 18,24
SPU	SDCC	SODE CI	7 300	7 300	7 350	0,68 %	228	1 666 330	7 350	26,72 %	352	30-sept.-25	4,79 % 16,71
TOTAL							2 076 725	965 647 319					

TOTAL	
TOTAL - MARCHÉ DES ACTIONS	2 108 858 1 428 841 009
Secteurs d'activités (*) : TEL : BRVM-TELECOMMUNICATIONS ; FIN : BRVM - SERVICES FINANCIERS ; CD : BRVM - CONSOMMATION DISCRETIONNAIRE ; CB : BRVM - CONSOMMATION DE BASE ; IND : BRVM - INDUSTRIELS ; ENE : BRVM - ENERGIE ; SPU : BRVM - SERVICES PUBLICS	

MARCHÉ DES DROITS

Symbole	Titre	Cours Précédent	Cours du jour		Variation jour	Séance de cotation		Cours Référence	Variation depuis l'origine	Parité	Période de négociation	
			Ouv.	Clôt.		Volume	Valeur				Début	fin
TOTAL												
TOTAL - MARCHÉ DES DROITS												
Légende: (d) Ex-dividende (V) Variation par rapport au cours de référence Cours du jour: Ouv.: Ouverture Clôt.: Clôture Moy.: Moyen Mentions : NC: Non Coté Ex-c: Ex-coupon Ex-d: Ex-droit SP: Suspendu Val-T: Valeur Théorique PER = Cours / BNPA selon les données disponibles Rdt. Net: Rendement net (DNPA / Cours) Comp.: 1 - Premier Compartiment 2 - Second Compartiment 3 - Compartiment de croissance Ratio de liquidité = Titres échangés / Volume des ordres de vente : Progression de l'indice sectoriel : Stabilité de l'indice sectoriel : Recul de l'indice sectoriel												

MARCHE DES OBLIGATIONS
1. OBLIGATIONS CLASSIQUES

Symbole	Titre	Valeur nominale	Cours Précédent	Cours du jour	Cours Référence	Séance de cotation Volume Valeur	Coupon couru	Période	Coupon d'intérêt Montant net	Eché.	Type Amort
OBLIGATIONS SOUVERAINES											
EOM.O10	ETAT DU MALI 6,20 % 2022-2029	10 000	10 000	NC	10 000		183,45	A	620,00	9-déc.-26	ACD
EOM.O11	ETAT DU MALI 6,40 % 2023-2030	10 000	10 000	NC	10 000		122,78	A	126,60	7-avr.-26	ACD
EOM.O12	ETAT DU MALI 6,50 % 2023-2030	10 000	9 600	NC	9 600		430,96	A	650,00	28-juil.-26	ACD
EOM.O13	ETAT DU MALI 6,50 % 2024-2034	10 000	10 000	NC	10 000		633,97	A	650,00	5-avr.-26	ACD
EOM.O14	ETAT DU MALI 3,00 % 2024-2031	10 000	10 000	NC	10 000		195,62	A	300,00	1-août-26	ACD
EOM.O15	ETAT DU MALI 6,55 % 2024-2031	10 000	10 000	NC	10 000		276,36	A	655,00	24-oct.-26	ACD
EOM.O16	ETAT DU MALI 6,35 % 2024-2029	10 000	10 000	NC	10 000		267,92	A	635,00	24-oct.-26	ACD
EOM.O17	ETAT DU MALI 6,55% 2025-2032 (*)	10 000	10 000	NC	10 000		653,21	A	655,00	28-mars-26	ACD
EOM.O18	ETAT DU MALI 6,35% 2025-2030 (*)	10 000	10 000	NC	10 000		633,26	A	635,00	28-mars-26	ACD
EOM.O19	ETAT DU MALI 6,55% 2025-2032	10 000	10 000	NC	10 000		401,97	A	655,00	15-août-26	ACD
EOM.O20	ETAT DU MALI 6,35% 2025-2030	10 000	10 000	NC	10 000		389,70	A	635,00	15-août-26	ACD
EOM.O4	ETAT DU MALI 6,50% 2019-2027	4 000	4 620	NC	4 620		183,78	A	260,00	12-juil.-26	AC
EOM.O5	ETAT DU MALI 6,50% 2020-2028 (*)	6 000	5 900	NC	5 899.80		390,00	A	390,00	27-mars-26	ACD
EOM.O6	ETAT DU MALI 6,50% 2020-2027	4 000	4 000	NC	4 000		82,86	A	260,00	30-nov.-26	AC
EOM.O7	ETAT DU MALI 6,50% 2021-2031	7 500	7 388	NC	7 387.50		460,79	A	487,50	16-avr.-26	AC
EOM.O8	ETAT DU MALI 6,20 % 2022-2032	10 000	9 800	NC	9 800		341,42	A	620,00	7-sept.-26	ACD
EOM.O9	ETAT DU MALI 6,30% 2022-2032	10 000	9 800	NC	9 800		186,41	A	630,00	9-déc.-26	ACD
EOS.O10	ETAT DU SENEGAL 6,15 % 2023-2030 (*)	10 000	10 000	NC	10 000		304,10	S	307,50	29-mars-26	ACD
EOS.O11	ETAT DU SENEGAL 6,35 % 2023-2033 (*)	10 000	10 000	NC	10 000		313,99	S	317,50	29-mars-26	ACD
EOS.O12	ETAT DU SENEGAL 6,15 % 2023-2028	10 000	10 000	NC	10 000		69,65	S	307,50	14-août-26	ACD
EOS.O13	ETAT DU SENEGAL 6,30 % 2023-2030	10 000	9 999	NC	9 999		71,35	S	315,00	14-août-26	ACD
EOS.O14	ETAT DU SENEGAL 6,50 % 2023-2033	10 000	10 000	NC	10 000		73,62	S	325,00	14-août-26	ACD
EOS.O15	ETAT DU SENEGAL 6,25 % 2024-2029	10 000	10 000	NC	10 000		79,42	S	312,50	9-août-26	ACD
EOS.O16	ETAT DU SENEGAL 6,45 % 2024-2031	10 000	10 000	NC	10 000		81,96	S	322,50	9-août-26	ACD
EOS.O17	ETAT DU SENEGAL 6,65 % 2024-2034	10 000	10 000	NC	10 000		84,50	S	332,50	9-août-26	ACD
EOS.O18	ETAT DU SENEGAL 6,40 % 2025-20	10 000	9 925	NC	9 925		284,84	S	320,00	16-avr.-26	IF
EOS.O19	ETAT DU SENEGAL 6,60 % 2025-2030	10 000	10 000	NC	10 000		293,74	S	330,00	16-avr.-26	ACD
EOS.O20	ETAT DU SENEGAL 6,75 % 2025-20	10 000	9 700	NC	9 700		300,41	S	337,50	16-avr.-26	ACD
EOS.O21	ETAT DU SENEGAL 6,95 % 2025-20	10 000	9 900	NC	9 900		309,31	S	347,50	16-avr.-26	ACD
EOS.O22	ETAT DU SENEGAL 6,40% 2025-202	10 000	9 950	NC	9 950		282,30	S	319,12	17-avr.-26	IF
EOS.O23	ETAT DU SENEGAL 6,60% 2025-203	10 000	10 000	NC	10 000		291,13	S	329,10	17-avr.-26	ACD
EOS.O24	ETAT DU SENEGAL 6,75% 2025-2032	10 000	10 000	NC	10 000		297,74	S	336,58	17-avr.-26	ACD
EOS.O25	ETAT DU SENEGAL 6,95% 2025-2035	10 000	9 500	NC	9 500		306,56	S	346,55	17-avr.-26	ACD
EOS.O26	ETAT DU SENEGAL 6,40% 2025-2028	10 000	9 950	NC	9 950		132,60	S	320,00	11-juil.-26	IF
EOS.O27	ETAT DU SENEGAL 6,60% 2025-2030	10 000	9 800	NC	9 800		136,74	S	330,00	11-juil.-26	ACD
EOS.O28	ETAT DU SENEGAL 6,75% 2025-2032	10 000	10 000	NC	10 000		139,85	S	337,50	11-juil.-26	ACD
EOS.O29	ETAT DU SENEGAL 6,95% 2025-2035	10 000	10 000	NC	10 000		143,99	S	347,50	11-juil.-26	ACD
EOS.O8	ETAT DU SENEGAL 5,95% 2022-2034	10 000	10 000	NC	10 000		101,54	A	595,00	29-déc.-26	ACD
EOS.O9	ETAT DU SENEGAL 6,00 % 2023-20 (*)	10 000	10 535	NC	10 535		296,69	S	300,00	29-mars-26	ACD
TPBF.O10	TPBF 6,50% 2020 - 2028	3 333	3 333	NC	3 333.36		4,12	S	108,33	20-sept.-26	ACD
TPBF.O11	TPBF 6,50 % 2020-2028	4 169	4 086	NC	4 085.62		57,64	S	135,49	9-juil.-26	ACD
TPBF.O12	TPBF 6,50% 2021-2031	10 000	9 990	NC	9 990		3,53	S	325,00	25-sept.-26	ACD
TPBF.O13	TPBF 6,50 % 2021 - 2031	10 000	9 999	NC	9 999		143,65	S	325,00	6-juil.-26	ACD
TPBF.O14	TPBF 6,30% 2022-2034	10 000	9 800	NC	9 800		44,51	S	315,00	1-sept.-26	ACD
TPBF.O15	ETAT DU BURKINA 6,30 % 2022-2	10 000	10 000	NC	10 000		229,72	S	315,00	15-mai-26	ACD
TPBF.O16	ETAT DU BURKINA 6% 2023-2028	10 000	10 000	NC	10 000		125,97	S	300,00	10-juil.-26	ACD
TPBF.O17	TPBF 6,30 % 2023-2030	10 000	10 000	NC	10 000		287,31	S	315,00	12-avr.-26	ACD
TPBF.O18	TPBF 6,50% 2023-2033	10 000	9 950	NC	9 950		296,43	S	325,00	12-avr.-26	ACD
TPBF.O19	ETAT DU BURKINA 6,30% 2024-2029	10 000	10 000	NC	10 000		245,39	S	315,00	6-mai-26	ACD
TPBF.O20	ETAT DU BURKINA 6,55% 2024-2031	10 000	10 000	NC	10 000		255,12	S	327,50	6-mai-26	ACD

TPBF.O21	ETAT DU BURKINA 6,50% 2024-2029	10 000	10 000	NC	10 000			213,67	S	325,00	28-mai-26	ACD
TPBF.O22	ETAT DU BURKINA 6,80% 2024-2032	10 000	10 000	NC	10 000			223,54	S	340,00	28-mai-26	ACD
TPBF.O23	ETAT DU BURKINA 6,60% 2025-2030	10 000	10 200	NC	10 200			278,95	S	330,00	24-avr.-26	ACD
TPBF.O24	ETAT DU BURKINA 6,80% 2025-2032	10 000	10 000	NC	10 000			287,40	S	340,00	24-avr.-26	ACD
TPBF.O25	ETAT DU BURKINA 7% 2025-2035	10 000	10 000	NC	10 000			295,86	S	350,00	24-avr.-26	ACD
TPBF.O4	TPBF 6,50% 2017-2027	10 000	10 000	10 700	10 700	27	277 000	97,95	S	322,33	31-juil.-26	ACD
TPBF.O8	TPBF 6,50% 2019-2027	10 000	9 700	NC	9 700			251,07	S	322,30	6-mai-26	ACD
TPBF.O9	TPBF 6,50% 2019 - 2027	10 000	11 499	NC	11 499			303,57	S	325,00	8-avr.-26	ACD
TPBJ.O10	TPBJ 6,15% 2025-2035	10 000	10 000	NC	10 000			213,99	A	615,00	20-nov.-26	ACD
TPBJ.O3	TPBJ 6,50% 2020-2028	10 000	9 900	NC	9 900			381,10	A	650,00	25-août-26	AC
TPBJ.O4	TPBJ 5,50 % 2022-2037	10 000	10 000	NC	10 000			39,18	A	550,00	1-mars-27	AC
TPBJ.O5	TPBJ 5,85 % 2022-2042	10 000	10 000	NC	10 000			41,67	A	585,00	1-mars-27	ACD
TPBJ.O6	TPBJ 5,75% 2022-2037	10 000	9 980	NC	9 980			381,23	A	575,00	28-juil.-26	ACD
TPBJ.O7	TPBJ 5,70% 2023-2030	10 000	10 000	NC	10 000			21,86	A	570,00	13-mars-27	AC
TPBJ.O8	TPBJ 6,20% 2023-2038	10 000	9 980	NC	9 980			23,78	A	620,00	13-mars-27	AC
TPBJ.O9	TPBJ 6,00% 2025-2032	10 000	10 000	9 980	9 980	405 000	4 041 900 000	208,77	A	600,00	20-nov.-26	ACD
TPCI.O100	TPCI 5,85% 2025-2032	10 000	10 000	NC	10 000			158,67	A	585,00	18-déc.-26	ACD
TPCI.O21	TPCI 6% 2016-2028	10 000	10 000	SP	10 000			580,27	A	600,00	8-avr.-26	ACD
TPCI.O22	TPCI 5,90% 2016 - 2026	10 000	10 000	SP	10 000			460,68	A	590,00	15-juin-26	ACD
TPCI.O23	TPCI 5,90% 2016-2026	10 000	10 000	NC	10 000			210,14	A	590,00	17-nov.-26	ACD
TPCI.O24	TPCI 6,25% 2017-2029	10 000	9 700	SP	9 700			215,79	S	442,50	30-sept.-26	ACD
TPCI.O28	TPCI 6% 2018 - 2026	10 000	9 200	NC	9 200			391,23	A	600,00	1-août-26	ACD
TPCI.O29	TPCI 6% 2018-2026	10 000	10 000	NC	10 000			524,18	A	600,00	19-avr.-26	ACD
TPCI.O31	TPCI 5,75% 2019 - 2026	10 000	10 230	SP	10 230			441,10	A	575,00	20-juin-26	ACD
TPCI.O32	TPCI 2,23% 2019-2026	10 000		SP				171,07	A	223,00	20-juin-26	ACD
TPCI.O34	TPCI 6% 2019-2029	3 750	3 675	SP	3 675			4,32	A	225,00	20-mars-27	ACD
TPCI.O35	TPCI 5,75% 2019 -2026	10 000	10 000	SP	10 000			408,01	A	575,00	11-juil.-26	ACD
TPCI.O36	TPCI 5,75% 2019- 2026	10 000	10 000	NC	10 000			343,42	A	575,00	21-août-26	ACD
TPCI.O37	TPCI 5,80% 2019-2026	2 000	2 011	NC	2 011			35,91	A	116,00	4-déc.-26	ACD
TPCI.O38	TPCI 5,75% 2019-2026	2 000	2 000	NC	2 000			35,60	A	115,00	4-déc.-26	ACD
TPCI.O39	TPCI 5,75% 2019 - 2026	2 000	2 000	NC	2 000			50,73	A	115,00	17-oct.-26	ACD
TPCI.O40	TPCI 5,75% 2019-2026	2 000	2 000	NC	2 000			23,95	A	115,00	10-janv.-27	ACD
TPCI.O41	TPCI 5,80% 2020-2027	10 000	10 000	SP	10 000			42,90	A	580,00	28-févr.-27	ACD
TPCI.O42	TPCI 5,90% 2020-2030	10 000	10 000	SP	10 000			43,64	A	590,00	28-févr.-27	ACD
TPCI.O43	TPCI 5,90% 2020 - 2030	10 000	10 000	SP	10 000			546,36	A	590,00	23-avr.-26	ACD
TPCI.O44	TPCI 5,80% 2020 - 2027	10 000	9 800	SP	9 800			537,10	A	580,00	23-avr.-26	ACD
TPCI.O45	TPCI 5,80% 2020 -2027	4 000	4 000	SP	4 000			180,52	A	232,00	16-juin-26	ACD
TPCI.O46	TPCI 5,90% 2020 - 2030	6 250	6 375	SP	6 375			286,92	A	368,75	16-juin-26	ACD
TPCI.O47	TPCI 5,80% 2020 - 2027	4 000	4 100	SP	4 100			180,52	A	232,00	16-juin-26	ACD
TPCI.O48	TPCI 5,80% 2020- 2027	4 000	4 039	SP	4 039.20			153,18	A	232,00	29-juil.-26	ACD
TPCI.O49	TPCI 5,90% 2020- 2030	6 250	6 303	SP	6 303.13			243,48	A	368,75	29-juil.-26	ACD
TPCI.O50	TPCI 5,90% 2020-2030	6 250	6 250	NC	6 250			213,17	A	368,75	28-août-26	ACD
TPCI.O51	TPCI 5,80 % 2020-2027	4 000	4 000	NC	4 000			111,87	A	232,00	2-oct.-26	ACD
TPCI.O52	TPCI 5,90 % 2020 -2030	6 250	6 250	NC	6 250			177,81	A	368,75	2-oct.-26	ACD
TPCI.O53	TPCI 5,80% 2020-2027	4 000	4 240	NC	4 240			95,34	A	232,00	28-oct.-26	ACD
TPCI.O54	TPCI 5,90% 2020-2030	6 250	6 250	NC	6 250			151,54	A	368,75	28-oct.-26	ACD
TPCI.O55	TPCI 5,80% 2020 -2027	4 000	4 000	NC	4 000			58,48	A	232,00	25-déc.-26	ACD
TPCI.O56	TPCI 5,90% 2020- 2030	6 250	7 726	NC	7 726.25			92,95	A	368,75	25-déc.-26	ACD
TPCI.O57	TPCI 5,80% 2020-2027	4 000	3 880	NC	3 880			80,72	A	232,00	20-nov.-26	ACD
TPCI.O58	TPCI 5,80% 2021-2028	4 000	4 000	SP	4 000			11,44	A	232,00	9-mars-27	ACD
TPCI.O59	TPCI 5,90% 2021-2031	6 250	6 469	SP	6 468.75			18,18	A	368,75	9-mars-27	ACD
TPCI.O60	TPCI 5,80% 2021-2028	10 000	10 000	SP	10 000			505,32	A	580,00	13-mai-26	ACD
TPCI.O61	TPCI 5,90% 2021-2031	10 000	10 000	SP	10 000			514,03	A	590,00	13-mai-26	ACD
TPCI.O62	TPCI 5,80 % 2021 -2028	6 000	6 000	SP	6 000			257,42	A	348,00	30-juin-26	ACD
TPCI.O63	TPCI 5,90% 2021 -2031	7 500	7 500	SP	7 500			327,33	A	442,50	30-juin-26	ACD
TPCI.O64	TPCI 5,80 % 2021 - 2028	6 000	5 969	NC	5 968.80			212,61	A	348,00	16-août-26	ACD
TPCI.O65	TPCI 5,90 % 2021-2031	7 500	7 500	NC	7 500			215,79	A	442,50	30-sept.-26	ACD
TPCI.O66	TPCI 5,90% 2021-2031	7 500	7 300	NC	7 299.75			172,15	A	442,50	5-nov.-26	ACD
TPCI.O67	TPCI 5,90 % 2021-2036	10 000	10 000	NC	10 000			163,26	A	590,00	16-déc.-26	ACD
TPCI.O68	TPCI 5,90 % 2022-2037	10 000	10 000	NC	10 000			87,29	A	590,00	1-févr.-27	ACD
TPCI.O69	TPCI 5,75 % 2022-2037	10 000	9 999	SP	9 999			7,88	A	575,00	22-mars-27	ACD
TPCI.O70	TPCI 5,75 % 2022-2037	10 000	10 000	SP	10 000			523,01	A	575,00	29-avr.-26	ACD
TPCI.O71	TPCI 5,65% 2022-2032	10 000	10 000	SP	10 000			441,16	A	565,00	15-juin-26	ACD
TPCI.O72	TPCI 5,65% 2022-2029	8 000	7 920	SP	7 920			298,44	A	452,00	29-juil.-26	ACD

TPCI.073	TPCI 5,75% 2022-2032	8 750	8 750	SP	8 750	332,20	A	503,13	29-juil.-26	ACD
TPCI.074	TPCI 5,85% 2022-2042	8 947	8 947	SP	8 947,37	345,60	A	523,42	29-juil.-26	ACD
TPCI.075	TPCI 5,65% 2022-2029	10 000	10 700	NC	10 700	264,70	A	565,00	7-oct.-26	ACD
TPCI.076	TPCI 5,75% 2022-2032	10 000	10 500	NC	10 500	269,38	A	575,00	7-oct.-26	ACD
TPCI.077	TPCI (TAUX DE BASE + SPREAD) % 2022-2029	10 000	10 000	NC	10 000	86,27	T	174,50	11-mai-26	ACD
TPCI.078	TPCI 5,65% 2022-2029	10 000	10 000	NC	10 000	160,99	A	565,00	13-déc.-26	ACD
TPCI.079	TPCI 5,75% 2023-2030	8 000	8 600	SP	8 600	34,03	A	460,00	28-févr.-27	ACD
TPCI.080	TPCI 6% 2023-2030	10 000	9 500	SP	9 500	516,16	A	600,00	17-mai-26	ACD
TPCI.081	TPCI 5,90% 2023-2028	10 000	10 500	SP	10 500	386,33	A	590,00	31-juil.-26	ACD
TPCI.082	TPCI 6,00% 2023-2030	10 000	9 999	NC	9 999	392,88	A	600,00	31-juil.-26	ACD
TPCI.083	TPCI 5,90 % 2023-2028	10 000	9 900	NC	9 900	268,33	A	590,00	12-oct.-26	ACD
TPCI.084	TPCI 6,00 % 2023-2030	10 000	9 999	NC	9 999	272,88	A	600,00	12-oct.-26	ACD
TPCI.085	TPCI 5,90 % 2023 - 2028	10 000	10 000	NC	10 000	166,49	A	590,00	14-déc.-26	ACD
TPCI.086	TPCI 6,00 % 2023 - 2030	10 000	10 000	NC	10 000	169,32	A	600,00	14-déc.-26	ACD
TPCI.087	TPCI 5,90% 2024-2029	10 000	9 715	SP	9 715	3,23	A	590,00	25-mars-27	ACD
TPCI.088	TPCI 6,00% 2024-2031	10 000	10 000	SP	10 000	3,29	A	600,00	25-mars-27	ACD
TPCI.089	TPCI 5,90% 2024-2029	10 000	12 100	SP	12 100	405,73	A	590,00	19-juil.-26	ACD
TPCI.090	TPCI 6,00% 2024-2031	10 000	10 000	SP	10 000	412,60	A	600,00	19-juil.-26	ACD
TPCI.091	TPCI 5,90% 2024-2029	10 000	10 000	NC	10 000	344,30	A	590,00	26-août-26	ACD
TPCI.092	TPCI 6,00% 2024-2031	10 000	9 900	NC	9 900	350,14	A	600,00	26-août-26	ACD
TPCI.093	TPCI 5,90% 2024-2029	10 000	9 700	NC	9 700	206,90	A	590,00	19-nov.-26	ACD
TPCI.094	TPCI 6,00% 2024-2031	10 000	9 800	NC	9 800	210,41	A	600,00	19-nov.-26	ACD
TPCI.095	TPCI 5,90% 2025-2030	10 000	10 000	SP	10 000	33,95	A	590,00	6-mars-27	ACD
TPCI.096	TPCI 6,00% 2025-2032	10 000	10 000	SP	10 000	34,52	A	600,00	6-mars-27	ACD
TPCI.097	TPCI 5,90% 2025-2030	10 000	10 000	NC	10 000	378,25	A	590,00	5-août-26	ACD
TPCI.098	TPCI 6,00% 2025-2032	10 000	10 000	NC	10 000	384,66	A	600,00	5-août-26	ACD
TPCI.099	TPCI 5,60% 2025-2030	10 000	10 000	NC	10 000	151,89	A	560,00	18-déc.-26	ACD
TPNE.01	TRESOR PUBLIC DU NIGER 6,50% 2019-2026 ⁽¹⁾	10 000	9 450	SP	9 450	648,22	A	650,00	28-mars-26	ACD
TPNE.010	TRESOR PUBLIC DU NIGER 6,60 % 2025-2030	10 000	10 000	NC	10 000	61,48	A	660,00	21-févr.-27	ACD
TPNE.02	TRESOR PUBLIC DU NIGER 6,50% 2019 - 2026	10 000	9 900	NC	9 900	423,84	A	650,00	1-août-26	ACD
TPNE.03	TRESOR PUBLIC DU NIGER 6,5% 2020-2027	4 000	3 892	NC	3 892	170,25	A	260,00	31-juil.-26	ACD
TPNE.04	TRESOR PUBLIC DU NIGER 6,30% 2	7 500	7 500	NC	7 500	278,32	A	472,50	24-août-26	ACD
TPNE.05	TPNE 6,15 % 2022-2034	10 000	11 550	NC	11 550	500,42	A	615,00	3-juin-26	ACD
TPNE.06	TRESOR PUBLIC DU NIGER 6,15% 2022 - 2034	9 000	8 955	NC	8 955	156,19	A	553,50	14-déc.-26	ACD
TPNE.07	TRESOR PUBLIC DU NIGER 6,25 % 2023-2028	7 500	7 500	NC	7 500	355,74	A	468,75	23-juin-26	ACD
TPNE.08	TRESOR PUBLIC DU NIGER 6,60% 2025-2030	10 000	9 798	NC	9 798	142,85	A	660,00	7-janv.-27	ACD
TPNE.09	TRESOR PUBLIC DU NIGER 6,90% 2025-2032	10 000		NC		149,34	A	690,00	7-janv.-27	ACD
TPTG.02	TPTG 6% 2022-2037	10 000	10 000	NC	10 000	215,34	A	600,00	16-nov.-26	ACD
TPTG.03	TPTG 6,45% 2025-2030	10 000	9 725	NC	9 725	37,11	A	645,00	6-mars-27	ACD
TPTG.04	TPTG 6,60% 2025-2032	10 000	9 999	NC	9 999	37,97	A	660,00	6-mars-27	ACD
TOTAL						405 027		4 042 177 000		

OBLIGATIONS D'INSTITUTIONS FINANCIÈRES RÉGIONALES ET INTERNATIONALES

BIDC.04	BIDC-EBID 6.10% 2017-2027	2 500	2 500	NC	2 500	118,66	A	152,50	16-juin-26	ACD
BIDC.05	BIDC-EBID 6,40% 2019-2026	10 000	11 500	NC	11 500	130,83	S	320,00	12-juil.-26	ACD
BIDC.06	BIDC-EBID 6,50 % 2021-2028	5 000	5 370	NC	5 370	114,86	S	161,16	18-mai-26	ACD
BIDC.07	BIDC-EBID 5,90% 2022-2029	7 000	7 000	NC	7 000	122,20	S	205,93	9-juin-26	ACD
CRRH.010	CRRH-UEMOA 6,10% 2022-2037	10 000	10 000	NC	10 000	87,62	S	305,00	3-août-26	AC
CRRH.06	CRRH-UEMOA 5.85% 2016-2026	10 000	10 000	NC	10 000	134,13	S	292,50	3-juil.-26	ACD
CRRH.07	CRRH-UEMOA 5.95% 2017-2029	3 333	3 333	NC	3 333	71,22	S	99,17	17-mai-26	AC
CRRH.08	CRRH-UEMOA 5.95% 2018-2030	4 167	4 125	NC	4 125	65,38	S	123,96	21-juin-26	AC
CRRH.09	CRRH-UEMOA 6.05% 2018-2033	5 333	5 333	NC	5 333	85,10	S	161,33	21-juin-26	AC

TOTAL

OBLIGATIONS D'ENTREPRISES

Symbole	Titre	Valeur nominale	Cours Précédent	Cours du jour	Cours Référence	Séance de cotation	Coupon couru	Coupon d'intérêt	Période	Montant net	Eché.	Type Amort
FDFINBF.O1	FIDELIS FINANCE CAP25 7,00% 2023-2028	7 500	7 500	NC	7 500		171,71	S		244,72	20-mai-26	ACD
FDFINBF.O2	FIDELIS FINANCE PME ELAN CROISSANCE UMOA 7% 2025-2030	10 000	10 000	NC	10 000		95,89	S		347,12	5-août-26	ACD
NRMC.O1	NOURMONY HOLDING 7,25% 2024-2029	10 000	9 950	NC	9 950		56,45	S		352,33	26-août-26	ACD
ORGT.O2	ORAGROUP SA 7,15% 2021-2028	6 000	7 200	NC	7 200		179,14	S		214,50	26-avr.-26	ACD
PADS.O3	PAD 6,60% 2020-2027	4 000	3 998	4 000	4 000	500 2 000 000	115,32	S		132,00	19-avr.-26	ACD
PTRC.O1	PETRO IVOIRE 6,80% 2022-2029	10 000	11 900	NC	11 900		186,74	S		333,20	15-juin-26	ACD
SNTS.O2	SONATEL 6,50% 2020-2027	3 000	3 000	NC	3 000		35,15	S		90,90	16-juil.-26	ACD
TOTAL							500			2 000 000		
TOTAL - OBLIGATIONS CLASSIQUES							405 527			4 044 177 000		

2. OBLIGATIONS VERTES, SOCIALEMENT RESPONSABLES ET DURABLES (GSS)

Symbole	Titre	Valeur nominale	Cours Précédent	Cours du jour	Cours Référence	Séance de cotation	Coupon couru	Coupon d'intérêt	Période	Montant net	Eché.	Type Amort
OBLIGATIONS GSS SOUVERAINES												
TOTAL												
OBLIGATIONS GSS D'INSTITUTIONS FINANCIÈRES RÉGIONALES ET INTERNATIONALES												
BIDC.O8	BIDC-EBID GSS BOND 6,50% 2024-2031	10 000	10 000	NC	10 000		101,51	S		322,33	29-juil.-26	ACD
CRRH.O11	SOCIAL BOND CRRH-UEMOA 6,00% 2025-2040	10 000	10 000	NC	10 000		185,75	S		299,18	4-juin-26	ACD
TOTAL												
OBLIGATIONS GSS D'ENTREPRISES												
BABS.O1	GSS BAOBAB 6,80% 2024-2029	10 000	9 800	NC	9 800		269,69	S		318,72	24-avr.-26	ACD
ECOC.O1	GENDER BOND ECOBANK CI 6,50% 2024-2029	10 000	10 000	NC	10 000		26,18	A		637,00	12-mars-27	ACD
TOTAL												
TOTAL - OBLIGATIONS VERTES, SOCIALEMENT RESPONSABLES ET DURABLES												

3. FONDS COMMUNS DE TITRISATION DE CREANCES (FCTC)

Symbole	Titre	Valeur nominale	Cours Précédent	Cours du jour	Cours Référence	Séance de cotation	Coupon couru	Coupon d'intérêt	Période	Montant net	Eché.	Type Amort
FCTC D'ÉTAT ET D'INSTITUTIONS À PARTICIPATION MAJORITAIRE PUBLIQUE												
FEPTC.O1	FCTC EPT 7 % 2023-2030	7 917	7 521	NC	7 521.15		42,71	T		135,77	27-mai-26	ACD
FEPTC.O2	FCTC EPT 7,25 % 2023-2033	9 688	9 688	NC	9 688		54,13	T		172,07	27-mai-26	ACD
FEPTC.O3	FCTC EPT 7,50% 2023-2038	9 808		NC			56,70	T		180,22	27-mai-26	ACD
TOTAL												
FCTC D'INSTITUTIONS FINANCIÈRES RÉGIONALES ET INTERNATIONALES												
FBOAD.O1	FCTC BOAD DOLI-P 6,10% 2023-2030	4 600	4 600	NC	4 600		5,38	S		142,22	21-sept.-26	AC
FBOAD.O2	FCTC BOAD DOLI-P 9,50% 2024-2029	7 000	7 939	NC	7 938.70		231,39	S		329,77	20-mai-26	AC
TOTAL												
FCTC D'ENTREPRISES												
FCAS.O1	FCTC CROISSANCE ATLANTIQUE 6,20% 2024-2029	7 316	7 316	NC	7 315.86		94,75	T		106,59	6-avr.-26	AC
FNSBB.O1	FCTC KEUR SAMBA NSIA BANQUE 7% 2025-2030	8 800	8 800	NC	8 800		163,71	S		307,16	20-juin-26	AC
FNSBB.O2	FCTC KEUR SAMBA NSIA BANQUE 9% 2025-2030	8 800	8 800	NC	8 800		210,48	S		394,92	20-juin-26	AC
FORBT.O1	FCTC ORABANK 7 % 2021-2026 (*)	2 222	2 819	NC	2 818.89		37,69	T		38,11	28-mars-26	ACD
FSNBBF.O1	FCTC SONABHY 8,10 % 2025-2031	10 000	10 800	NC	10 800		2,07	S		380,70	26-sept.-26	ACD
FSNTS.O1	FCTC SONATEL C-1 6,40 % 2023-2	10 000	10 000	NC	10 000		111,35	S		300,80	19-juil.-26	AC
FSNTS.O2	FCTC SONATEL C-2 6,60 % 2023-2	10 000	9 950	NC	9 950		114,83	S		310,20	19-juil.-26	AC
FTIMC.O1	FCTC TEYLIOM IMMO 7 % 2021-2028	3 750	3 675	NC	3 675		13,28	T		64,31	8-juin-26	ACD
TOTAL												
TOTAL - FONDS COMMUNS DE TITRISATION DE CREANCES												

4. SUKUK ET TITRES ASSIMILES

Symbole	Titre	Valeur nominale	Cours Précédent	Cours du jour	Cours Référence	Séance de cotation Volume Valeur	Coupon couru	Coupon d'intérêt Période Montant net Eché.	Type Amort
SUKUK D'ÉTAT ET D'INSTITUTIONS À PARTICIPATION MAJORITAIRE PUBLIQUE									
SUKSN.S2	SUKUK SN 6% 2016-2026	10 000	10 000	NC	10 000		100,00	S 301,67 26-juil.-26	ACD
SUKTG.S1	SUKUK TG 6.5% 2016-2026	10 000	10 300	NC	10 300		78,07	S 371,86 17-août-26	ACD
TOTAL									

SUKUK D'INSTITUTIONS FINANCIÈRES RÉGIONALES ET INTERNATIONALES
TOTAL
SUKUK D'ENTREPRISES
TOTAL
TOTAL - SUKUK ET TITRES ASSIMILES
5. OBLIGATIONS CONVERTIBLES EN ACTIONS

Symbole	Titre	Valeur nominale	Cours Précédent	Cours du jour	Cours Référence	Séance de cotation Volume Valeur	Coupon couru	Coupon d'intérêt Période Montant net Eché.	Type Amort
SCRC.O1	SUCRIVOIRE SA 8,55 % 2024-2031	10 000	10 000	NC	10 000		786,18	A 829,35 15-avr.-26	ACD
TOTAL									
TOTAL - OBLIGATIONS CONVERTIBLES EN ACTIONS									

TOTAL - MARCHÉ DES OBLIGATIONS

405 527 4 044 177 000

Légende :
 (##) (*) Ex-Coupon couru (##)Cours de référence amorti / Coupon couru Ex-c (#)Ex-marge de profits
 Cours du jour: Ouv.: Ouverture Clôt.: Clôture Moy.: Moyen
 Type Amort: Type d'Amortissement IF: In Fine AC: Amortissement Constant AD: Amortissement Dégressif ACD: Amortissement Constant Différé
 Période: Périodicité de paiement des coupons A: Annuelle S: Semestrielle T: Trimestrielle
 Eché.: Échéance de paiement des intérêts
 Mentions: NC: Non Coté Ex-c: Ex-coupon ou Ex-droit SP: Suspendu

INFORMATIONS
OPERATIONS EN COURS

Emetteur	Opération
BOAD TITRISATION	Première cotation - FCTC KEUR SAMBA NSIA BANQUE CI 7% 2025-2030 (FNSBC.O2) et FCTC KEUR SAMBA ORABANK CI 7 % 2025-2030 (FORBC.O1) - Première cotation le 08 avril 2026
FCTC EPT	Première cotation -FCTC EPT 7,50 % 2025-2032 (FEPTC.O4), FCTC EPT 8,00 % 2025-2035 (FEPTC.O5) et FCTC EPT 8,50 % 2025-2040 (FEPTC.O6) - Première cotation le 07 avril 2026

AVIS

Entité	N°	Nature	Objet
BRVM	068-2026	Paiement Intérêts et remboursement	Paiement des intérêts annuels et remboursement partiel du capital - ETAT DU MALI 6,50 % 2021-2031 (EOM.O7)

COMMUNIQUES

Emetteur	N°	Nature	Objet
BANK OF AFRICA CI	20260327	Communiqué-Avis de Convocation	Avis de convocation - Assemblée Générale Ordinaire - BOA CI
SONATEL	20260327-1	Communiqué-Avis de Convocation	Avis de convocation - Assemblée Générale Ordinaire - SONATEL SN

QUANTITES RESIDUELLES
MARCHE DES ACTIONS

Symbole	Titre	Quantité résiduelle à l'achat	Cours Achat / Vente			Quantité résiduelle à la vente	Cours de Référence
ABJC	SERVAIR ABIDJAN CI	500	3,435	/	3,500	201	3 500
BICB	BIIC BN	194	5,090	/	5,100	100	5 090
BICC	BICI CI	2	25,600	/	26,000	253	25 600
BNBC	BERNABE CI	17	1,595	/	1,610	44	1 610
BOAB	BANK OF AFRICA BN	210	7,300	/	7,350	222	7 350
BOABF	BANK OF AFRICA BF	106	5,505	/	5,550	778	5 510
BOAC	BANK OF AFRICA CI	33	8,700	/	8,745	25	8 700
BOAM	BANK OF AFRICA ML	79	4,690	/	4,695	57	4 695
BOAN	BANK OF AFRICA NG	20	2,615	/	2,650	314	2 650
BOAS	BANK OF AFRICA SENEGAL	210	6,585	/	6,590	2 279	6 590
CABC	SICABLE CI	8	3,275	/	3,280	7 980	3 280
CBIBF	CORIS BANK INTERNATIONAL	86	13,780	/	13,790	1	13 790
CFAC	CFAO MOTORS CI	163	1,625	/	1,630	582	1 630
CIEC	CIE CI	26	3,200	/	3,290	44	3 290
ECOC	ECOBANK COTE D'IVOIRE	225	16,305	/	16,500	451	16 500
ETIT	ECOBANK TRANS. INCORP. TG	202 702	32	/	33	161 369	32
FTSC	FILTISAC CI	50	2,365	/	2,410	115	2 410
LNBB	LOTIERIE NATIONALE DU BENIN	154	3,850	/	3,900	360	3 850
NEIC	NEI-CEDA CI	939	1,420	/	1,430	93	1 430
NSBC	NSIA BANQUE COTE D'IVOIRE	300	14,100	/	14,145	131	14 145
N TLC	NESTLE CI	2	12,800	/	12,950	45	12 950
ONTBF	ONATEL BF	248	2,910	/	2,950	292	2 950
ORAC	ORANGE COTE D'IVOIRE	65	15,200	/	15,300	59	15 300
ORGT	ORAGROUP TOGO	271	3,640	/	3,650	1 106	3 650
PALC	PALM CI	49	8,200	/	8,300	65	8 200
PRSC	TRACTAFRIC MOTORS CI	50	4,880	/	4,890	234	4 890
SAFC	SAFCA CI	63	6,105	/	6,650	20	6 105
SCRC	SUCRIVOIRE	79	1,580	/	1,585	135	1 580
SDCC	SODE CI	58	7,320	/	7,350	20	7 350
SDSC	AFRICA GLOBAL LOGISTICS CI	20	1,935	/	1,995	8	1 995
SEMC	EVIOSYS PACKAGING SIEM CI	7	2,105	/	2,150	5	2 110
SGBC	SOCIETE GENERALE COTE D'IVOIRE	28	34,975	/	35,500	515	35 000
SHEC	VIVO ENERGY CI	30	2,170	/	2,200	288	2 170
SIBC	SOCIETE IVOIRIENNE DE BANQUE	4 313	7,000	/	7,050	122	7 050
SICC	SICOR CI			/	4,135	58	4 135
SIVC	ERIUM CI (Ex AIR LIQUIDE CI)	94	2,980	/	2,995	177	2 995
SLBC	SOLIBRA CI	23	38,800	/	38,920	5	38 800
SMBC	SMB CI	1	12,250	/	12,500	3	12 250
SNTS	SONATEL SN	6	28,350	/	28,400	883	28 400
SOGC	SOGB CI	24	8,200	/	8,300	72	8 200
SPHC	SAPH CI	3	7,280	/	7,290	33	7 280
STAC	SETAO CI	897	2,525	/			2 525
STBC	SITAB CI	630	21,500	/	21,700	5	21 700
TTLC	TOTALENERGIES MARKETING CI	17	2,955	/	2,975	545	2 975
TTLS	TOTALENERGIES MARKETING SN	781	3,250	/	3,300	1 605	3 250
UNLC	UNILEVER CI	1	53,105	/			53 105
UNXC	UNIWAX CI	107	2,075	/	2,095	292	2 095

QUANTITES RESIDUELLES

MARCHE DES DROITS

Symbole	Titre	Quantité résiduelle à l'achat	Cours Achat / Vente	Quantité résiduelle à la vente	Cours de Référence
---------	-------	-------------------------------	---------------------	--------------------------------	--------------------

QUANTITES RESIDUELLES
MARCHE DES OBLIGATIONS

Symbole	Titre	Quantité résiduelle à l'achat	Cours Achat / Vente	Quantité résiduelle à la vente	Cours de Référence
FBOAD.01	FCTC BOAD DOLI-P 6,10% 2023-2030	100	4,600 /		4 600
FBOAD.02	FCTC BOAD DOLI-P 9,50% 2024-2029	44	7,385 /		7 939
FCAS.01	FCTC CROISSANCE ATLANTIQUE 6,20% 2024-2029		/		7 316
FEPTC.01	FCTC EPT 7 % 2023-2030		/ 7,521.15	15	7 521
FEPTC.02	FCTC EPT 7,25 % 2023-2033	1	9,688 /		9 688
FEPTC.03	FCTC EPT 7,50% 2023-2038		/		9 808
FTIMC.01	FCTC TEYLIOM IMMO 7 % 2021-2028		/ 3,600	971	3 675
FNSBB.01	FCTC KEUR SAMBA NSIA BANQUE 7% 2025-2030		/		8 800
FNSBB.02	FCTC KEUR SAMBA NSIA BANQUE 9% 2025-2030		/		8 800
FORBT.01	FCTC ORABANK 7 % 2021-2026		/		2 819
FSNBFF.01	FCTC SONABHY 8,10 % 2025-2031	23	10,000 /		10 800
FSNTS.01	FCTC SONATEL C-1 6,40 % 2023-2		/		10 000
FSNTS.02	FCTC SONATEL C-2 6,60 % 2023-2		/		9 950
BIDC.04	BIDC-EBID 6.10% 2017-2027		/		2 500
BIDC.05	BIDC-EBID 6,40% 2019-2026		/ 11,500	4	11 500
BIDC.06	BIDC-EBID 6,50 % 2021-2028		/		5 370
BIDC.07	BIDC-EBID 5,90% 2022-2029		/		7 000
CRRH.010	CRRH-UEMOA 6,10% 2022-2037		/		10 000
CRRH.06	CRRH-UEMOA 5.85% 2016-2026		/		10 000
TPTG.04	TPTG 6,60% 2025-2032		/ 10,000	9 900	9 999
TPNE.06	TRESOR PUBLIC DU NIGER 6,15% 2022 - 2034		/		8 955
TPNE.07	TRESOR PUBLIC DU NIGER 6,25 % 2023-2028		/		7 500
TPNE.08	TRESOR PUBLIC DU NIGER 6,60% 2025-2030		/ 9,800	27 413	9 798
TPNE.09	TRESOR PUBLIC DU NIGER 6,90% 2025-2032		/		10 000
TPTG.02	TPTG 6% 2022-2037		/ 9,900	159	10 000
TPTG.03	TPTG 6,45% 2025-2030		/		9 725
TPCI.099	TPCI 5,60% 2025-2030		/		10 000
TPNE.010	TRESOR PUBLIC DU NIGER 6,60 % 2025-2030		/		10 000
TPNE.02	TRESOR PUBLIC DU NIGER 6,50% 2019 - 2026	6	9,800 / 10,000	228	9 900
TPNE.03	TRESOR PUBLIC DU NIGER 6,5% 2020-2027		/ 3,900	31 292	3 892
TPNE.04	TRESOR PUBLIC DU NIGER 6,30% 2		/ 7,400.25	97 000	7 500
TPNE.05	TPNE 6,15 % 2022-2034		/		11 550
TPCI.093	TPCI 5,90% 2024-2029		/		9 700
TPCI.094	TPCI 6,00% 2024-2031		/		9 800
TPCI.095	TPCI 5,90% 2025-2030		/		10 000
TPCI.096	TPCI 6,00% 2025-2032		/		10 000
TPCI.097	TPCI 5,90% 2025-2030		/		10 000
TPCI.098	TPCI 6,00% 2025-2032		/		10 000
TPCI.087	TPCI 5,90% 2024-2029		/		9 715
TPCI.088	TPCI 6,00% 2024-2031		/		10 000
TPCI.089	TPCI 5,90% 2024-2029		/		12 100
TPCI.090	TPCI 6,00% 2024-2031		/		10 000
TPCI.091	TPCI 5,90% 2024-2029		/		10 000
TPCI.092	TPCI 6,00% 2024-2031		/ 10,000	440	9 900
TPCI.081	TPCI 5,90% 2023-2028		/		10 500
TPCI.082	TPCI 6,00% 2023-2030		/		9 999
TPCI.083	TPCI 5,90 % 2023-2028		/ 9,900	19 595	9 900
TPCI.084	TPCI 6,00 % 2023-2030		/ 10,000	19 820	9 999
TPCI.085	TPCI 5,90 % 2023 - 2028		/		10 000
TPCI.086	TPCI 6,00 % 2023 - 2030	42	9,900 / 10,000	135	10 000

TPCI.075	TPCI 5,65% 2022-2029	/			10 700
TPCI.076	TPCI 5,75% 2022-2032	/			10 500
TPCI.077	TPCI (TAUX DE BASE + SPREAD) % 2022-2029	/			10 000
TPCI.078	TPCI 5,65% 2022-2029	/			10 000
TPCI.079	TPCI 5,75% 2023-2030	/			8 600
TPCI.080	TPCI 6% 2023-2030	/			9 500
TPCI.069	TPCI 5,75 % 2022-2037	/			9 999
TPCI.070	TPCI 5,75 % 2022-2037	/			10 000
TPCI.071	TPCI 5,65% 2022-2032	/			10 000
TPCI.072	TPCI 5,65% 2022-2029	/			7 920
TPCI.073	TPCI 5,75% 2022-2032	/			8 750
TPCI.074	TPCI 5,85% 2022-2042	/			8 947
TPCI.063	TPCI 5,90% 2021 -2031	/			7 500
TPCI.064	TPCI 5,80 % 2021 - 2028	/			5 969
TPCI.065	TPCI 5,90 % 2021-2031	/			7 500
TPCI.066	TPCI 5,90% 2021-2031	/			7 300
TPCI.067	TPCI 5,90 % 2021-2036	/	9,850	278	10 000
TPCI.068	TPCI 5,90 % 2022-2037	/			10 000
TPCI.057	TPCI 5,80% 2020-2027	/			3 880
TPCI.058	TPCI 5,80% 2021-2028	/			4 000
TPCI.059	TPCI 5,90% 2021-2031	/			6 469
TPCI.060	TPCI 5,80% 2021-2028	/			10 000
TPCI.061	TPCI 5,90% 2021-2031	/			10 000
TPCI.062	TPCI 5,80 % 2021 -2028	/			6 000
TPCI.051	TPCI 5,80 % 2020-2027	/			4 000
TPCI.052	TPCI 5,90 % 2020 -2030	/			6 250
TPCI.053	TPCI 5,80% 2020-2027	/			4 240
TPCI.054	TPCI 5,90% 2020-2030	/			6 250
TPCI.055	TPCI 5,80% 2020 -2027	/			4 000
TPCI.056	TPCI 5,90% 2020- 2030	/	7,726.25	8	7 726
TPCI.045	TPCI 5,80% 2020 -2027	/			4 000
TPCI.046	TPCI 5,90% 2020 - 2030	/			6 375
TPCI.047	TPCI 5,80% 2020 - 2027	/			4 100
TPCI.048	TPCI 5,80% 2020- 2027	/			4 039
TPCI.049	TPCI 5,90% 2020- 2030	/			6 303
TPCI.050	TPCI 5,90% 2020-2030	/			6 250
TPCI.039	TPCI 5,75% 2019 - 2026	/			2 000
TPCI.040	TPCI 5,75% 2019-2026	/			2 000
TPCI.041	TPCI 5,80% 2020-2027	/			10 000
TPCI.042	TPCI 5,90% 2020-2030	/			10 000
TPCI.043	TPCI 5,90% 2020 - 2030	/			10 000
TPCI.044	TPCI 5,80% 2020 - 2027	/			9 800
TPCI.032	TPCI 2,23% 2019-2026	/			10 000
TPCI.034	TPCI 6% 2019-2029	/			3 675
TPCI.035	TPCI 5,75% 2019 -2026	/			10 000
TPCI.036	TPCI 5,75% 2019- 2026	/			10 000
TPCI.037	TPCI 5,80% 2019-2026	/	2,139.20	5	2 011
TPCI.038	TPCI 5,75% 2019-2026	/	2,000	10 102	2 000
TPCI.022	TPCI 5.90% 2016 - 2026	/			10 000
TPCI.023	TPCI 5.90% 2016-2026	/			10 000
TPCI.024	TPCI 6.25% 2017-2029	/			9 700
TPCI.028	TPCI 6% 2018 - 2026	/			9 200
TPCI.029	TPCI 6% 2018-2026	/			10 000
TPCI.031	TPCI 5,75% 2019 - 2026	/			10 230
TPBJ.06	TPBJ 5,75% 2022-2037	/	9,980	5	9 980

TPBJ.07	TPBJ 5,70% 2023-2030			/			10 000
TPBJ.08	TPBJ 6,20% 2023-2038			/			9 980
TPBJ.09	TPBJ 6,00% 2025-2032			/			9 980
TPCI.0100	TPCI 5,85% 2025-2032			/			10 000
TPCI.021	TPCI 6% 2016-2028			/			10 000
TPBF.08	TPBF 6,50% 2019-2027			/			9 700
TPBF.09	TPBF 6,50% 2019 - 2027			/	11,500	11	11 499
TPBJ.010	TPBJ 6,15% 2025-2035			/			10 000
TPBJ.03	TPBJ 6,50% 2020-2028			/			9 900
TPBJ.04	TPBJ 5,50 % 2022-2037			/			10 000
TPBJ.05	TPBJ 5,85 % 2022-2042			/	10,000	75	10 000
TPBF.021	ETAT DU BURKINA 6,50% 2024-2029			/	10,000	65	10 000
TPBF.022	ETAT DU BURKINA 6,80% 2024-2032			/			10 000
TPBF.023	ETAT DU BURKINA 6,60% 2025-2030			/			10 200
TPBF.024	ETAT DU BURKINA 6,80% 2025-2032			/			10 000
TPBF.025	ETAT DU BURKINA 7% 2025-2035			/			10 000
TPBF.04	TPBF 6.50% 2017-2027	5	9,800	/	10,700	10	10 700
TPBF.015	ETAT DU BURKINA 6,30 % 2022-2			/	10,000	542	10 000
TPBF.016	ETAT DU BURKINA 6% 2023-2028			/	10,000	35	10 000
TPBF.017	TPBF 6,30 % 2023-2030			/	10,000	90	10 000
TPBF.018	TPBF 6,50% 2023-2033			/	9,950	211	9 950
TPBF.019	ETAT DU BURKINA 6,30% 2024-2029			/			10 000
TPBF.020	ETAT DU BURKINA 6,55% 2024-2031			/			10 000
SNTS.02	SONATEL 6,50% 2020-2027	10	3,000	/			3 000
TPBF.010	TPBF 6,50% 2020 - 2028			/			3 333
TPBF.011	TPBF 6,50 % 2020-2028			/	4,127.31	397	4 086
TPBF.012	TPBF 6.50% 2021-2031			/	10,000	28	9 990
TPBF.013	TPBF 6,50 % 2021 - 2031			/	9,600	345	9 999
TPBF.014	TPBF 6,30% 2022-2034			/	9,800	240	9 800
FDFINBF.01	FIDELIS FINANCE CAP25 7,00% 2023-2028			/	7,500	199	7 500
FDFINBF.02	FIDELIS FINANCE PME ELAN CROISSANCE UMOA 7% 2025-2030	100	9,800	/			10 000
NRMC.01	NOURMONY HOLDING 7,25% 2024-2029			/			9 950
ORGT.02	ORAGROUP SA 7,15% 2021-2028			/	7,200	1 909	7 200
PADS.03	PAD 6,60% 2020-2027			/	4,000	18 396	4 000
PTRC.01	PETRO IVOIRE 6,80% 2022-2029			/			11 900
EOS.026	ETAT DU SENEGAL 6,40% 2025-2028			/			9 950
EOS.027	ETAT DU SENEGAL 6,60% 2025-2030			/			9 800
EOS.028	ETAT DU SENEGAL 6,75% 2025-2032			/			10 000
EOS.029	ETAT DU SENEGAL 6,95% 2025-2035			/	9,800	8	10 000
EOS.08	ETAT DU SENEGAL 5,95% 2022-2034			/			10 000
EOS.09	ETAT DU SENEGAL 6,00 % 2023-20	6	10,000	/			10 535
EOS.020	ETAT DU SENEGAL 6,75 % 2025-20			/			9 700
EOS.021	ETAT DU SENEGAL 6,95 % 2025-20			/			9 900
EOS.022	ETAT DU SENEGAL 6,40% 2025-202			/			9 950
EOS.023	ETAT DU SENEGAL 6,60% 2025-203			/			10 000
EOS.024	ETAT DU SENEGAL 6,75% 2025-2032			/			10 000
EOS.025	ETAT DU SENEGAL 6,95% 2025-2035			/			9 500
EOS.014	ETAT DU SENEGAL 6,50 % 2023-2033			/			10 000
EOS.015	ETAT DU SENEGAL 6,25 % 2024-2029			/			10 000
EOS.016	ETAT DU SENEGAL 6,45 % 2024-2031			/	10,000	15	10 000
EOS.017	ETAT DU SENEGAL 6,65 % 2024-2034			/			10 000
EOS.018	ETAT DU SENEGAL 6,40 % 2025-20			/	9,950	11	9 925
EOS.019	ETAT DU SENEGAL 6,60 % 2025-2030	30	10,000	/			10 000
EOM.08	ETAT DU MALI 6,20 % 2022-2032			/	9,900	40 000	9 800
EOM.09	ETAT DU MALI 6,30% 2022-2032			/	9,800	87	9 800

EOS.O10	ETAT DU SENEGAL 6,15 % 2023-2030			/			10 000
EOS.O11	ETAT DU SENEGAL 6,35 % 2023-2033			/			10 000
EOS.O12	ETAT DU SENEGAL 6,15 % 2023-2028			/			10 000
EOS.O13	ETAT DU SENEGAL 6,30 % 2023-2030			/			9 999
EOM.O19	ETAT DU MALI 6,55% 2025-2032			/			10 000
EOM.O20	ETAT DU MALI 6,35% 2025-2030			/			10 000
EOM.O4	ETAT DU MALI 6,50% 2019-2027			/			4 620
EOM.O5	ETAT DU MALI 6,50% 2020-2028		1 117	3,920	/		5 900
EOM.O6	ETAT DU MALI 6,50% 2020-2027				/	3,900	10 000
EOM.O7	ETAT DU MALI 6,50% 2021-2031				/	7,237.50	300
EOM.O13	ETAT DU MALI 6,50 % 2024-2034				/		10 000
EOM.O14	ETAT DU MALI 3,00 % 2024-2031				/		10 000
EOM.O15	ETAT DU MALI 6,55 % 2024-2031				/	10,000	8
EOM.O16	ETAT DU MALI 6,35 % 2024-2029				/		10 000
EOM.O17	ETAT DU MALI 6,55% 2025-2032				/		10 000
EOM.O18	ETAT DU MALI 6,35% 2025-2030				/		10 000
CRRH.O7	CRRH-UEMOA 5.95% 2017-2029				/	3,333	3
CRRH.O8	CRRH-UEMOA 5.95% 2018-2030				/		4 125
CRRH.O9	CRRH-UEMOA 6.05% 2018-2033				/		5 333
EOM.O10	ETAT DU MALI 6,20 % 2022-2029				/	9,900	50 000
EOM.O11	ETAT DU MALI 6,40 % 2023-2030				/		10 000
EOM.O12	ETAT DU MALI 6,50 % 2023-2030				/	9,600	232
BABS.O1	GSS BAOBAB 6,80% 2024-2029				/		9 800
BIDC.O8	BIDC-EBID GSS BOND 6,50% 2024-2031				/	10,000	288
CRRH.O11	SOCIAL BOND CRRH-UEMOA 6,00% 2025-2040				/		10 000
ECOC.O1	GENDER BOND ECOBANK CI 6,50% 2024-2029				/		10 000

SUKUK ET TITRES ASSIMILES

Symbole	Titre	Quantité résiduelle à l'achat	Cours Achat / Vente	Quantité résiduelle à la vente	Cours de Référence
SUKSN.S2	SUKUK SN 6% 2016-2026		/		10 000
SUKTG.S1	SUKUK TG 6.5% 2016-2026		/		10 300

CALENDRIER DES ASSEMBLEES GENERALES

ANNEE : 2026

Société	Nature	Date	Heure	Lieu
SONATEL	Ordinaire	16/04/2026	10:00:00	Visioconférence, au NOOM Hôtel à Dakar
BANK OF AFRICA CI	Ordinaire	15/04/2026	10:00:00	Salle Fromager de l'hôtel IVOTEL du Plateau (10ème étage)
BANK OF AFRICA ML	Ordinaire	14/04/2026	09:30:00	Siège de la banque à l'Immeuble BANK OF AFRICA, Avenue du Mali, Quartier ACI 2000
PALM CI	Ordinaire	14/04/2026	09:00:00	Salle de Conférence de la CRRAE-UMOA à Abidjan-Plateau (Côte d'Ivoire) ou par VISIOCONFERENCE, via la plateforme web dédiée
SAPH CI	Ordinaire	09/04/2026	09:00:00	Salle de Conférence de la CRRAE-UMOA à Abidjan-Plateau en présentiel ou par visioconférence, via la plateforme web dédiée à l'Assemblée Générale
BANK OF AFRICA SN	Ordinaire	07/04/2026	09:30:00	Immeuble Elan II au 2ème Etage, Almadies, Zone 12, Route de Ngor à Dakar
BANK OF AFRICA NG	Ordinaire	03/04/2026	10:00:00	Centre de Formation de BOA-NIGER (BOA-Siège)
SICABLE	Ordinaire	27/03/2026	10:00:00	Hôtel TIAMA, à ABIDJAN
UNILEVER CI	Ordinaire	27/03/2026	10:00:00	Salle Sirocco 1 de l'Hôtel Novotel Adagio, situé à Marcory Boulevard Felix Houphouet Boigny ex VGE, à proximité de l'Hôtel Azalai ou par Visioconférence en envoyant un courriel à l'adresse : servicesfinanciers@hudson-cie.com
BANK OF AFRICA BF	Ordinaire	23/03/2026	10:00:00	AZALAÏ Hôtel à la salle DIMAKO

L'actualité de la BRVM sur nos plateformes digitales

Infos BRVM

Pour recevoir les informations boursières par SMS, souscrivez :



Côte d'Ivoire : *430#
Bénin : *430*15#



Côte d'Ivoire : #139#
Burkina Faso : *310#



Côte d'Ivoire : *431#
Niger : *512*9#
Togo : *310#

Site web

www.brvm.org

Application Mobile

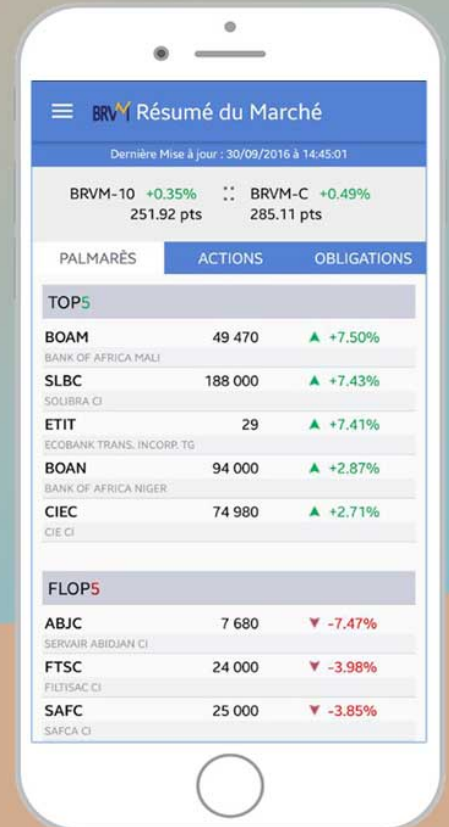

Disponible sur
 Google play

Disponible sur
 App Store



Nous suivre sur :



AVIS N° 068 - 2026 / BRVM / DG

ETAT DU MALI 6,50 % 2021-2031

Paiement des intérêts annuels et remboursement partiel du capital

La Bourse Régionale des Valeurs Mobilières (BRVM) porte à la connaissance du public et des intervenants du marché que l'Etat du Mali procédera, le **16 avril 2026**, au paiement des intérêts annuels et au remboursement partiel du capital de son emprunt obligataire dénommé "ETAT DU MALI 6,50 % 2021-2031".

La fermeture des registres étant fixée au jeudi 16 avril 2026, ledit titre (symbole : EOM.07) **cotera ex-coupon d'intérêts à partir du mercredi 15 avril 2026.**

Pour toute information complémentaire, veuillez contacter la SGI MALI, Immeuble Conseil National du Patronat du Mali, 3ème étage, BP E 2477 Bamako ; Tél : (223) 20 29 41 19 / 29 72 ; Fax : (223) 20 29 29 75 ; E-mail : sgi@sgimali.com ; Site web : www.sgimali.com.

Fait à Abidjan, le 27 mars 2026

Pour le Directeur Général de la BRVM,
Le Directeur du Département du
Contrôle,
Chargé de l'Intérim

Thierry Ariel NADJO



AKR 15/04/26

BANK OF AFRICA - CÔTE D'IVOIRE
Société anonyme avec Conseil d'Administration
Capital social : 40 000 000 000 FCFA
Siège social : Côte d'Ivoire ABIDJAN Plateau,
Angle Avenue Terrassons de Fougère et Rue Gourgas, 01 B.P. 4132 ABIDJAN 01
R.C.C.M. ABIDJAN N° CI-ABJ-03-1980-B14-48869

AVIS DE CONVOCATION DE L'ASSEMBLEE GENERALE ORDINAIRE

Les actionnaires de la société dénommée « **BANK OF AFRICA COTE D'IVOIRE** » en abrégé « **BOA-COTE D'IVOIRE** » sont convoqués par le Conseil d'Administration, à l'Assemblée Générale Ordinaire de la Banque qui se tiendra le **Mercredi 15 avril 2026 à 10 heures 00 mn** précises à la **Salle Fromager de l'hôtel IVOTEL du Plateau (10^{ème} étage)** à l'effet de délibérer sur l'ordre du jour suivant :

- Point 1. Examen et approbation des comptes de bilan et de résultat de l'exercice clos le 31 décembre 2025**
- Lecture et approbation du Rapport de Gestion du Conseil d'Administration et du Rapport du Président du Conseil d'Administration
 - Lecture et approbation des Rapports des Commissaires aux Comptes.
 - Approbation des conventions règlementées visées aux articles 438 et suivants de l'Acte Uniforme de l'OHADA relatif au droit des sociétés commerciales et du GIE et à l'article 45 de la loi portant Règlementation Bancaire
 - Quitus aux Administrateurs
 - Décharge aux Commissaires aux Comptes
 - Affectation du Résultat de l'exercice 2025
- Point 2. Présentation des résultats de l'évaluation du Conseil d'Administration et de ses comités spécialisés (art.17 circulaire 01-2017/CB/C du 27 septembre 2017).**
- Point 3. Fixation des indemnités de fonction allouées aux Administrateurs pour l'exercice 2026**
- Point 4. Nomination d'un Commissaire aux comptes suppléant**
- Point 5. Renouvellement du mandat de trois (03) Administrateurs**

Tout actionnaire quelque soit le nombre d'actions qu'il possède, pourra participer personnellement ou se faire représenter par un mandataire de son choix. Tous les documents afférents à cette Assemblée Générale seront tenus à la disposition des actionnaires au siège de la Banque (4^{ème} étage) à compter, du 27 Mars 2026 conformément aux dispositions de l'article 525 de l'Acte Uniforme OHADA portant droit des sociétés commerciales et GIE.

Pour le Conseil d'Administration

La Présidente, Mme Lala MOULAYE EZZEDINE



AVIS DE CONVOCATION.

La SONATEL informe ses actionnaires qu'une Assemblée Générale Ordinaire sera organisée, notamment par visioconférence, au NOOM Hôtel à Dakar, le jeudi 16 avril 2026 à 10 heures GMT à l'effet de délibérer sur l'ordre du jour suivant :

1. Examen et approbation des états financiers de l'exercice clos le 31 décembre 2025,

2. Affectation du résultat de l'exercice 2025,

3. Ratification de la cooptation de M. Samba DIOUF,

4. Ratification de la cooptation de M. Yasser SHAKER,

5. Renouvellement du mandat d'administrateur de Mme Eveline Marie Françoise Bernadette Fatou TALL,

6. Nomination d'un administrateur (Monsieur Mouhamadou Lamine BADJI),

7. Approbation de conventions réglementées avec OMEA et autorisées par le Conseil d'Administration (prise d'effet à compter du 1er novembre 2025)

- 7.1. Convention sur les prestations d'Ookla,
- 7.2. Contrat relatif à la fourniture du service SEC (Security Expertise Center)
- 7.3. Contrat de fournitures du Service Home Device Management (Karma)
- 7.4. Contrat de prestations de services Orange Smart Energy,
- 7.5. Convention de mise en œuvre de prestations de services mutualisés «Customer Base Management »,
- 7.6. Contrat DSTK Flash Dalal),
- 7.7. Contrat Data Squad,
- 7.8. Contrat de prestations service « Batch »,
- 7.9. Avenant au contrat Djoliba,
- 7.10. Convention de collaboration,
- 7.11. Protocole de plafonnement.

8. Approbation de conventions réglementées avec OMEA exécutées sans autorisation préalable du Conseil d'Administration :

- 8.1. Convention de facturation de services Support L3 Kapptivate,
- 8.2. Contrat de fournitures du Service Home Device Management (Karma)
- 8.3. Avenant N°2 au contrat relatif à la fourniture du service SEC (« Security Expertise Center »),
- 8.4. Contrat de prestations de services Orange Smart Energy,
- 8.5. Convention de mise en œuvre de prestations de services mutualisés «Customer Base Management »,
- 8.6. Convention sur les prestations d'Ookla,
- 8.7. Contrat de distribution de la plateforme We Orange et des services associés,
- 8.8. Convention de facturation du service Orange SIM (Dynamic SIM TOOLKIT /DSTK),
- 8.9. Contrat de prestations service « Batch »,
- 8.10. Contrat de prestation de service Data & IA

9. Pouvoirs pour l'accomplissement de formalités.

Le droit de participer à l'Assemblée est subordonné à l'inscription préalable des actionnaires dans le Livre des Actionnaires de la société 5 jours au moins avant l'Assemblée.

Conformément à l'article 21 alinéa 1 des Statuts de la SONATEL, seul l'actionnaire (ou groupe d'actionnaires) détenant au moins 100 actions peut participer au vote des délibérations de la compétence de l'Assemblée Générale Ordinaire.

Tout actionnaire peut se faire représenter par un mandataire de son choix. Pour la bonne tenue de l'Assemblée, chaque actionnaire pourra procéder à son choix :

- soit au vote par correspondance (avant l'Assemblée) des résolutions qui lui sont proposées.

Les bulletins de vote par correspondance doivent être déposés au niveau de la SONATEL ou d'une Société de Gestion et d'Intermédiation (SGI) au moins 24 heures avant la tenue de l'Assemblée.

- soit au vote électronique (au lieu de tenue de la réunion) des résolutions qui lui seront proposées,

- soit au vote en ligne (durant la visioconférence) des résolutions qui lui sont proposées,

Les formulaires de pouvoir ainsi que les bulletins de vote par correspondance sont tenus à la disposition des actionnaires au siège social de la SONATEL, au niveau des sociétés de gestion et d'intermédiation (SGI) et sur le site institutionnel de la SONATEL (www.sonatel.sn)

Les canaux de prise de contact suivants ont été mis en place pour pouvoir répondre à toutes les questions des actionnaires portant sur la tenue de cette Assemblée :

- numéro vert accessible seulement depuis le Sénégal : 800 800 400

- numéro vert accessible depuis l'étranger : +221 33 833 09 55

- mail : relation.investisseurs@orange-sonatel.com

Enfin, conformément aux articles 525 et 847 de l'Acte Uniforme de l'OHADA relatif au Droit des Sociétés Commerciales et du Groupement d'Intérêt Économique, les documents afférents à cette Assemblée Générale seront tenus à la disposition des actionnaires au siège social sis au 64, Voie de Dégagement Nord (VDN) à Dakar durant les quinze (15) jours précédant la tenue de l'Assemblée soit du 31 mars au 15 avril 2026.

Les projets de résolutions suivants seront proposés :

PROJET DE RÉSOLUTION 1 : EXAMEN ET APPROBATION DES ÉTATS FINANCIERS DE L'EXERCICE CLOS LE 31 DÉCEMBRE 2025.

L'Assemblée Générale, après avoir entendu la lecture :

1. du Rapport du Conseil d'Administration sur l'activité de la société pendant l'exercice clos le 31 décembre 2025 et sur les comptes dudit exercice,

2. du Rapport Général des Commissaires aux Comptes sur les états financiers de cet exercice.

Approuve les états financiers de la SONATEL de l'exercice clos le 31 décembre 2025 tels qu'ils ont été présentés ainsi que les opérations traduites dans ces comptes et résumées dans ces Rapports. En conséquence, prenant acte du Rapport Général du Commissaire aux Comptes, l'Assemblée Générale Ordinaire donne quitus au Conseil d'administration et décharge aux Commissaires aux Comptes pour l'exercice de leur mission.

PROJET DE RÉSOLUTION 2 : AFFECTATION DU RÉSULTAT DE L'EXERCICE 2025.

L'Assemblée Générale, sur proposition du Conseil d'Administration et, après en avoir délibéré, décide de :

- Fixer à 1.933 F CFA le dividende brut revenant à chaque action. Après déduction de la retenue à la source de 10% au titre de l'IR-VM, le dividende net de 1.740 F CFA par action sera mis en paiement à compter du 25 mai 2026.
- Reporter le reliquat du résultat net, soit 53.318.839.013 F CFA, en réserves libres.

PROJET DE RÉSOLUTION 3 : RATIFICATION DE LA COOPTATION DE M. SAMBA DIOUF.

Sur proposition du Conseil d'Administration et après en avoir délibéré, l'Assemblée Générale décide de ratifier la cooptation de M. Samba DIOUF en qualité d'administrateur, effectuée lors de la réunion du Conseil d'Administration du 17 avril 2025 en remplacement de M. François COLLIN, démissionnaire.

À la suite de cette ratification, M. Samba DIOUF conservera son mandat pour la durée restant à courir du mandat de son prédécesseur soit jusqu'à l'Assemblée Générale Ordinaire qui statuera en 2028 sur les comptes de l'exercice clos le 31 décembre 2027.

PROJET DE RÉSOLUTION 4 : RATIFICATION DE LA COOPTATION DE M. YASSER SHAKER.

Sur proposition du Conseil d'Administration et après en avoir délibéré, l'Assemblée Générale décide de ratifier la cooptation de M. Yasser SHAKER en qualité d'administrateur, effectuée lors de la réunion du Conseil d'Administration du 24 juillet 2025 en remplacement de M. Jérôme HENIQUE, démissionnaire.

À la suite de cette ratification, M. Yasser SHAKER conservera son mandat pour la durée restant à courir du mandat de son prédécesseur soit jusqu'à l'Assemblée Générale Ordinaire qui statuera en 2027 sur les comptes de l'exercice clos le 31 décembre 2026.

PROJET DE RÉSOLUTION 5 : RENOUVELLEMENT DU MANDAT D'ADMINISTRATEUR DE MME. EVELINE MARIE FRANCOISE BERNADETTE FATOU TALL.

L'Assemblée Générale constate que le mandat de Mme Eveline Marie Françoise Bernadette Fatou TALL arrive à expiration à l'issue de la présente Assemblée Générale Ordinaire.

Elle décide de renouveler le mandat de Mme Eveline Marie Françoise Bernadette Fatou TALL pour une durée de trois (03) ans qui expirera à l'issue de l'Assemblée Générale Ordinaire qui statuera en 2029 sur les comptes de l'exercice clos le 31 décembre 2028.

Mme Eveline Marie Françoise Bernadette Fatou TALL dont le mandat a été renouvelé déclare accepter ce renouvellement et précise qu'elle n'est frappée d'aucune incompatibilité ou interdiction susceptible de l'empêcher d'exercer les fonctions d'administrateur.

PROJET DE RÉSOLUTION 6 : NOMINATION D'UN ADMINISTRATEUR (M. MOUHAMADOU LAMINE BADJI).

L'Assemblée Générale décide de nommer Monsieur Mouhamadou Lamine BADJI en qualité d'administrateur pour une durée de trois (3) ans qui prendra fin à l'issue de l'Assemblée Générale Ordinaire qui statuera en 2029 sur les comptes de l'exercice clos le 31 décembre 2028.

Monsieur Mouhamadou Lamine BADJI déclare accepter cette nomination et précise qu'il n'est frappé d'aucune incompatibilité ou interdiction susceptible de l'empêcher d'exercer les fonctions d'administrateur.

PROJET DE RÉSOLUTION 7 : APPROBATION DE CONVENTIONS REGLEMENTEES AVEC OMEA ET AUTORISEES PAR LE CONSEIL D'ADMINISTRATION.

Après avoir entendu la lecture du Rapport Spécial du Commissaire aux Comptes sur les conventions visées aux articles 438 et suivants de l'Acte Uniforme de l'OHADA relatif au Droit des Sociétés Commerciales et du Groupement d'Intérêt Economique, l'Assemblée Générale Ordinaire approuve les conventions ci-après avec une prise d'effet à compter du 1er novembre 2025: (i) convention sur les prestations d'OOKLA, (ii) contrat relatif à la fourniture du service SEC (Security Expertise Center), (iii) contrat de fournitures du Service Home Device Management (KARMA), (iv) contrat de prestations de services Orange Smart Energy, (v) convention de mise en œuvre de prestations de services mutualisés «Customer Base Management», (vi) contrat DSTK (Flash Dalal), (vii) contrat Data Squad, (viii) contrat de prestations service «Batch», (ix) avenant au contrat Djoliba, (x) convention de collaboration, (xi) protocole de plafonnement.

PROJET DE RÉSOLUTION 8 : APPROBATION DE CONVENTIONS REGLEMENTEES AVEC OMEA EXECUTEES SANS AUTORISATION PREALABLE DU CONSEIL D'ADMINISTRATION.

Après avoir entendu la lecture du Rapport Spécial du Commissaire aux Comptes en application de l'article 447 de l'Acte Uniforme de l'OHADA relatif au Droit des Sociétés Commerciales et du Groupement d'Intérêt Economique, l'Assemblée Générale Ordinaire approuve les conventions ci-après qui ont été exécutées avant leur soumission au Conseil d'administration pour autorisation: (i) convention de facturation de services Support L3 Kapptivate, (ii) contrat de fournitures du Service Home Device Management (KARMA), (iii) avenant n°2 au contrat relatif à la fourniture du service SEC («Security Expertise Center»), (iv) contrat de prestations de services Orange Smart Energy, (v) convention de mise en œuvre de prestations de services mutualisés «Customer Base Management», (vi) convention sur les prestations d'Ookla, (vii) contrat de distribution de la plateforme We Orange et des services associés, (viii) convention de facturation du service Orange SIM (Dynamic SIM TOOLKIT /DSTK), (ix) contrat de prestations service «Batch», (x) contrat de prestation de service Data & IA.

PROJET DE RÉSOLUTION 9 : POUVOIRS POUR L'ACCOMPLISSEMENT DE FORMALITÉS.

L'Assemblée Générale confère tous pouvoirs au porteur d'originaux, copies ou extraits des présentes résolutions à l'effet d'accomplir toutes les formalités prescrites par la loi.

**POUR AVIS DE CONVOCATION
LE PRÉSIDENT DU CONSEIL D'ADMINISTRATION**

BULLETIN OFFICIEL



OPCVM: FONDS COMMUNS DE PLACEMENT ET SOCIÉTÉS D'INVESTISSEMENT À CAPITAL VARIABLE

vendredi 27 mars 2026

Sociétés de gestion	Dépositaire	OPCVM	Catégorie	Origine	Valeur Liquidative							
					Précédente		Actuelle		Variation			
					Quotidienne	Date	Valeur	Date	Date	%		
AFRICABOURSE ASSET MANAGEMENT	AFRICABOURSE SA	FCP AAM EPARGNE CROISSANCE	D	5 000	12 213,30	25/03/2026	12 238,25	26/03/2026	19/11/2012	144,77%	-	0,20%
		FCP AAM OBLIGATIFS	OATC	5 000	9 391,32	25/03/2026	9 392,34	26/03/2026	12/09/2012	87,85%	-	0,01%
		FCP AAM EPARGNE ACTION	A	5 000	11 077,57	25/03/2026	11 096,65	26/03/2026	16/01/2017	121,93%	-	0,17%
AFRICAM SA	SBIF	FCP AAM SERENITIS	OATC	10 000	12 863,33	25/03/2026	12 864,86	26/03/2026	20/12/2023	28,65%	-	0,01%
		FCP EXPANSIO	D	5 000	13 529,62	17/03/2026	ND	ND	01/01/2013	-	-	-
		FCP SECURITAS	OMLT	5 000	8 742,80	17/03/2026	ND	ND	01/01/2013	-	-	-
AFRICAINNE DE GESTION D'ACTIFS	SGI AGI	FCP VALORIS	A	5 000	18 930,93	17/03/2026	ND	ND	01/01/2013	-	-	-
		FCP CAPITAL PLUS	D	1 000	1 626,30	25/03/2026	ND	ND	11/03/2019	-	-	-
		FCP CONFORT PLUS	OMLT	1 000	1 514,19	25/03/2026	ND	ND	11/03/2019	-	-	-
ATLANTIC ASSET MANAGEMENT	ATLANTIQUE FINANCE	FCP ATLANTIQUE CROISSANCE	D	5 000	5 802,43	16/01/2025	ND	ND	30/05/2015	-	-	-
		FCP ATLANTIQUE LIQUIDITE	OCT	5 000	6 535,44	16/01/2025	ND	ND	12/07/2019	-	-	-
		FCP ATLANTIQUE ACTIONS	A	5 000	9 679,97	16/01/2025	ND	ND	25/10/2019	-	-	-
		FCP ATLANTIQUE SERENITE	OMLT	5 000	6 852,59	16/01/2025	ND	ND	12/07/2019	-	-	-
		FCP ATLANTIQUE HORIZON	D	5 000	9 186,01	16/01/2025	ND	ND	25/10/2019	-	-	-
		FCP ATLANTIQUE SECURITE	OMLT	5 000	7 258,57	16/01/2025	ND	ND	30/05/2015	-	-	-
		FCP CAPITAL CROISSANCE	D	10 000	ND	04/11/2025	ND	05/11/2025	-	-	-	-
		OBLIG SECURITE	OMLT	10 000	11 585,00	05/11/2025	ND	ND	06/06/2014	-	-	-
		FCP DYNAMIC SAVINGS	A	10 000	13 386,00	05/11/2025	ND	ND	-	-	-	-
BOA ASSET MANAGEMENT	BOA CAPITAL SECURITIES	FCP Emergence	D	5 000	8 820,30	17/03/2026	ND	ND	Fev. 2010	-	-	-
		FCP Tres Monea	OCT	25 000 000	38 678 589,76	23/10/2023	ND	ND	Dec. 2013	-	-	-
CGF GESTION	CGF BOURSE	FCP ACTIONS PHARMACIE	D	10 000	1 268,60	25/03/2026	1 275,19	26/03/2026	25/07/14	27,52%	-	0,52%
		FCP SALAM CI	D	10 000	1 218,85	25/03/2026	1 227,20	26/03/2026	01/03/17	22,72%	-	0,69%
		FCP AL BARAKA 2	D	10 000	1 321,60	25/03/2026	1 326,80	26/03/2026	25/01/18	32,68%	-	0,39%
		FCP ASSUR SENEGAL	D	1000000	1 689 719,33	25/03/2026	1 692 002,21	26/03/2026	06/07/14	69,20%	-	0,14%
		FCP AVANTAGE AKWABA	D	10 000	1 906,88	25/03/2026	1 909,42	26/03/2026	29/03/13	90,94%	-	0,13%
		FCP PLACEMENT CROISSANCE	A	10 000	2 021,58	25/03/2026	2 028,41	26/03/2026	29/03/13	102,84%	-	0,34%
		FCP POSTEFINANCES HORIZON	D	10 000	2 668,27	25/03/2026	2 672,40	26/03/2026	27/06/09	167,24%	-	0,15%
		FCP PLACEMENT QUIETUDE	O	10 000	1 785,81	25/03/2026	1 785,96	26/03/2026	29/03/13	78,60%	-	0,01%
		FCP LIQUIDITE-OPTIMUM	D	10000	14 117,09	25/03/2026	14 141,73	26/03/2026	01/10/17	41,42%	-	0,175%
		FCP BNDE VALEURS	D	10 000	1 482,47	25/03/2026	1 486,72	26/03/2026	02/09/16	48,67%	-	0,287%
CORIS ASSET MANAGEMENT	CORIS BOURSE	FCP CORIS ACTIONS	A	5 000	12 040,55	03/03/2026	ND	ND	11/11/2014	-	-	-
		FCP ASSURANCES	OCT	5 000	5 999,32	03/03/2026	ND	ND	22/11/2019	-	-	-
		FCP CORIS PERFORMANCE	D	5 000	11 158,53	03/03/2026	ND	ND	11/11/2014	-	-	-
NSIA AM	BOA CI	NSIA FONDS DIVERSIFIE	D	5 000	7 608,35	25/03/2026	7 588,05	26/03/2026	03/12/2018	51,76%	-	-0,27%
		AUREORE OPPORTUNITES	A	5 000	10 314,04	25/03/2026	10 246,29	26/03/2026	08/03/2019	104,93%	-	-0,66%
		AUREORE SECURITE	OMLT	5 000	6 641,62	25/03/2026	6 634,91	26/03/2026	03/09/2021	32,70%	-	-0,10%
		NSIA ASSURANCES OPTIMUM	D	1 000 000	1 416 815,72	25/03/2026	1 411 252,54	26/03/2026	30/09/2021	41,13%	-	-0,39%
		AUREORE MONETARIS	M	5 000	5 989,58	25/03/2026	5 990,18	26/03/2026	24/04/2024	19,80%	-	0,01%
		TAWFIR HALAL	D	5 000	6 337,54	25/03/2026	6 286,33	26/03/2026	17/07/2024	25,73%	-	-0,81%
		AUREORE SECURITE II	OMLT	5 000	6 012,79	25/03/2026	6 012,48	26/03/2026	17/10/2024	20,25%	-	-0,01%
		AUREORE OBLIGATIONS SOUVERAINES	OMLT	10 000	11 152,46	25/03/2026	11 154,66	26/03/2026	03/03/2025	11,55%	-	0,02%
		OBLIGATIONS PREMIUM	OMLT	5 000	5 733,41	25/03/2026	5 733,79	26/03/2026	26/02/2025	14,68%	-	0,01%
		FCP-2 OPTI REVENU	OMLT	5 000	9 739,93	25/03/2026	9 741,18	26/03/2026	01/02/2002	94,82%	-	0,01%
OAM S.A	SGI TOGO	FCP-3 OPTI CAPITAL	D	5 000	25 581,42	25/03/2026	25 716,72	26/03/2026	24/01/2003	414,33%	-	0,53%
		FCP SOGEAVENIR	D	500	2 411,00	16/10/2025	ND	ND	01/10/2002	-	-	-
		FCP SOGDEFI	D	4 888	5 634,00	16/10/2025	ND	ND	23/12/2014	-	-	-
		FCP SOGEDYNAMIQUE	A	4 888	5 808,00	16/10/2025	ND	ND	23/12/2014	-	-	-
		FCP SOGELIQUID	M	10 000 000	11 193 627,00	16/10/2025	ND	ND	16/06/2020	-	-	-
		FCP SOGEPRIVILLEGE	D	4 888	5 632,00	16/10/2025	ND	ND	23/12/2014	-	-	-
		FCP SOGSECURITE	OMLT	4 888	5 155,00	16/10/2025	ND	ND	23/12/2014	-	-	-
		FCP SOGEVALOR	A	1 000	5 694,00	16/10/2025	ND	ND	04/06/2002	-	-	-
		FCP SOAGA EPARGNE ACTIVE	D	10 000	15 592,02	25/03/2026	15 577,79	26/03/2026	28/10/2016	55,78%	-	-0,09%
		SICAV Abdo DIOUF	D	10 000 000	17 692 965,75	25/03/2026	17 633 859,51	26/03/2026	01/12/2003	76,34%	-	-0,33%
SOAGA-SA	SGI-BOA CAPITAL SECURITIES	FCP BOAD CAPITAL RETRAITE	OMLT	10 000	14 762,31	25/03/2026	14 764,00	26/03/2026	08/07/2020	47,64%	-	0,01%
		FCP SOAGA EPARGNE OBLIGATIONS	OMLT	5 000	6 628,60	25/03/2026	6 629,34	26/03/2026	28/04/2021	32,59%	-	0,01%
		FCP SOAGA EPARGNE ACTIONS	A	5 000	12 846,57	25/03/2026	12 769,00	26/03/2026	11/03/2020	155,38%	-	-0,60%
		FCP SOAGA EPARGNE SERENITE	OMLT	10 000	17 428,13	25/03/2026	17 430,01	26/03/2026	28/10/2016	74,30%	-	0,01%
		FCP SOAGA EPARGNE QUIETUDE	OMLT	5 000	6 422,40	25/03/2026	6 423,20	26/03/2026	19/06/2023	28,46%	-	0,01%
		FCP SOAGA EPARGNE DYNAMIQUE	A	5 000	8 273,07	25/03/2026	8 229,19	26/03/2026	19/06/2023	64,58%	-	-0,53%
		FCP SOAGA TRESORERIE	M	10 000	10 524,05	25/03/2026	10 525,08	26/03/2026	30/05/2025	5,25%	-	0,01%
		FCP GOORGORLU	OCT	1 000	1 003,91	03/03/2026	ND	ND	28/02/2025	-	-	-
SAPHIR ASSET MANAGEMENT	SGI BENIN	FCP SAPHIR DYNAMIQUE	D	5 000	7 749,14	25/03/2026	7 762,65	26/03/2026	28/08/2017	55,25%	-	0,17%
		FCP SAPHIR QUIETUDE	OMLT	5 000	6 706,04	25/03/2026	6 710,77	26/03/2026	28/08/2017	34,22%	-	0,07%
WAFI CAPITAL S.A.	SGI AGI BENIN	SICAV WAFI CAPITAL	D	10 000	10 974,62	15/10/2025	ND	ND	05/06/2020	-	-	-
SGO MALI FINANCES	SGI MALI SA	FCP NYESGUI	D	10 000	17 274,44	12/03/2026	ND	ND	01/07/2018	-	-	-
HEBDOMADAIRES												
BNI GESTION	BNI FINANCES	FCP INITIATIVES SOLIDARITE	D	5 000	6 236,00	24/10/2025	6 318,00	31/10/2025	22/05/2013	26,36%	-	1,31%
		FCPE SODEFOR	D	2 500	8 542,00	24/10/2025	8 506,00	31/10/2025	18/12/2009	240,24%	-	-0,42%
PHOENIX AFRICA ASSET MANAGEMENT	Phoenix Capital Management	FCP PAM Actions	A	10 000	26 823,56	05/03/2026	27 409,68	12/03/2026	13/12/2017	174,10%	-	2,19%
		FCP PAM Diversifié Equilibre	D	10 000	22 151,91	05/03/2026	22 443,13	12/03/2026	13/12/2017	124,43%	-	1,31%
		FCP PAM Diversifié Obligations	D	10 000	18 456,28	05/03/2026	18 660,68	12/03/2026	13/12/2017	86,61%	-	1,11%
BOA ASSET MANAGEMENT	BOA CAPITAL SECURITIES	FCP Global Investors	D	25 000	53 726,66	06/03/2026	54 137,49	13/03/2026	Dec. 2012	116,55%	-	0,76%
		FCP Boa Obligations	OMLT	10 000	13 551,19	06/03/2026	13 560,61	13/03/2026	Mars. 2017	35,61%	-	0,07%
		FCP Boa Sécurité	OMLT	100 000	120 766,92	03/03/2026	120 891,75	10/03/2026	Mai. 2021	20,89%	-	0,10%
BRIDGE ASSET MANAGEMENT	BRIDGE SECURITIES	FCP Boa Actifs	A	10 000	24 540,59	06/03/2026	24 689,93	13/03/2026	Julit. 2017	146,90%	-	0,61%
		FCP Boa Rendement	OMLT	25 000 000	39 802 501,18	06/03/2026	39 835 572,45	13/03/2026	Dec. 2017	59,34%	-	0,08%
		FCP BRIDGE EQUILIBRE	D	25 000 000	44 325 240,95	06/03/2026	44 420 101,27	13/03/2026	27/09/2017	77,68%	-	0,42%
		FCP BRIDGE DIVERSIFIE CROISSANCE	D	5 000	9 167,67	06/03/2026	9 209,34	13/03/2026	13/03/2018	84,19%	-	0,45%
		FCP BRIDGE OBLIGATIONS	OMLT	5 000	6 852,28	06/03/2026	6 871,74	13/03/2026	01/10/2019	37,43%	-	0,28%
		FCP ENKO CAPITAL GARANTI	D	10 000	20 907,88	25/02/2026	20 907,88	03/03/2026	21/09/2020	109,08%	-	0,00%
		FCP PATRIMOINE	OMLT	10 000	13 611,96	02/03/2026	13 611,96	03/03/2026	18/10/2020	36,12%	-	0,00%
		FCP ENKO CAPITAL OBLIGATIONS	OMLT	10 000	12 628,61	25/02/2026	12 628,61	03/03/2026	16/03/2021	26,29%	-	0,00%
NSIA AM	UBA CI	FCP ENKO CAPITAL LIQUIDITE	OMLT	10 000	10 331,22	02/03/2026	10 331,22	03/03/2026	18/04/2024	3,31%	-	0,00%
		EVOLUTIS	D	5 000	6 993,04	13/03/2026	6 982,89	19/03/2026	16/12/2019	39,66%	-	-0,15%
BAOAB ASSET MANAGEMENT	FGI	FCP BAM TRESOR	OCT	10 000	11 710,19	19/03/2026	11 733,14	26/03/2026	21/12/2023	17,33%	-	0,20%
		FCP BAM WURUS	A	10 000	17 683,05	13/03/2026	17 424,80	23/03/2026	12/04/2024	74,25%	-	-1,46%
IMPAXIS ASSET MANAGEMENT	IMPAXIS SECURITIES	FCP SDE	D	1 000	2 8							