

BRVM COMPOSITE	393,27
Variation Jour	0,62 %
Variation annuelle	13,74 %

BRVM 30	182,50
Variation Jour	0,79 %
Variation annuelle	9,78 %

BRVM PRESTIGE	154,99
Variation Jour	0,21 %
Variation annuelle	7,45 %

Evolution des indices

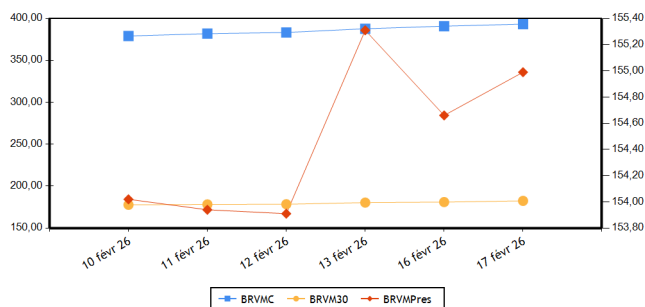

Volumes et valeurs transigés

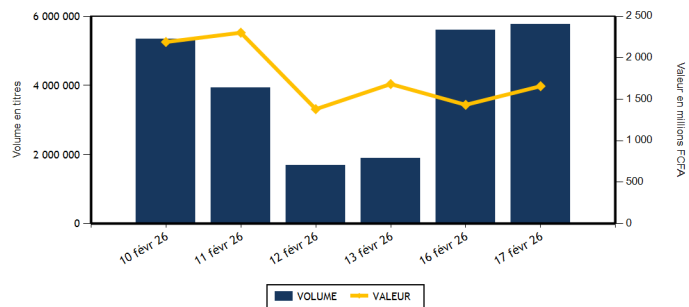

Actions	Niveau	Evol. Jour
Capitalisation boursière (FCFA)(Actions & Droits)	15 162 992 977 636	0,62 %
Volume échangé (Actions & Droits)	5 769 449	3,21 %
Valeur transigée (FCFA) (Actions & Droits)	1 636 014 089	21,75 %
Nombre de titres transigés	47	0,00 %
Nombre de titres en hausse	29	38,10 %
Nombre de titres en baisse	14	-6,67 %
Nombre de titres inchangés	4	-63,64 %

PLUS FORTES HAUSSES

Titres	Cours	Evol. Jour	Evol. annuelle
SUCRIVOIRE (SCRC)	1 650	7,49 %	55,66 %
ERIUM CI (Ex AIR LIQUIDE CI) (SIVC)	2 740	7,45 %	73,42 %
EVIOSYS PACKAGING SIEM CI (SEMC)	2 320	7,41 %	231,43 %
NEI-CEDA CI (NEIC)	1 390	6,92 %	15,83 %
ECOBANK TRANS. INCORP. TG (ETIT)	33	6,45 %	43,48 %

INDICES PAR COMPARTIMENT

Base = 100 au 02 janvier 2023	Nombre de sociétés	Valeur	Evol. Jour	Evol. annuelle	Volume	Valeur	PER moyen
BRVM-PRESTIGE	12	154,99	0,21 %	7,45 %	85 905	831 230 330	11,61
BRVM-PRINCIPAL (**)	35	269,95	1,17 %	24,03 %	5 683 544	804 783 759	14,37

(**) PER moyen calculé sans la valeur UNILEVER CI

INDICE TOTAL RETURN

Base = 100 au 02 janvier 2025	Nombre de sociétés	Valeur	Evol. Jour	Evol. annuelle	Volume	Valeur	PER moyen
BRVM - COMPOSITE TOTAL RETURN (**)	47	151,44	0,62 %	13,74 %	5 769 449	1 636 014 089	12,41

(**) PER moyen calculé sans la valeur UNILEVER CI

INDICES SECTORIELS

Base = 100 au 02 janvier 2025	Nombre de sociétés	Valeur	Evol. Jour	Evol. annuelle	Volume	Valeur	PER moyen
BRVM - TELECOMMUNICATIONS	3	101,42	0,26 %	6,87 %	17 929	280 097 070	9,81
BRVM - CONSOMMATION DISCRETIONNAIRE	7	190,02	0,88 %	9,83 %	59 111	131 583 570	64,18
BRVM - SERVICES FINANCIERS	16	164,60	0,67 %	12,85 %	5 562 608	596 685 899	10,20
BRVM - CONSOMMATION DE BASE (**)	9	284,89	0,96 %	31,84 %	64 721	476 234 180	10,67
BRVM - INDUSTRIELS	6	193,58	4,85 %	46,29 %	53 393	121 491 105	22,18
BRVM - ENERGIE	4	126,39	-0,81 %	13,96 %	8 427	19 717 720	15,52
BRVM - SERVICES PUBLICS	2	121,62	1,84 %	14,84 %	3 260	10 204 545	15,07

(**) PER moyen calculé sans la valeur UNILEVER CI

Indicateurs	BRVM COMPOSITE
PER moyen du marché (**)	12,41
Taux de rendement moyen du marché	6,86
Taux de rentabilité moyen du marché	8,89
Nombre de sociétés cotées	47
Nombre de lignes obligataires	182
Volume moyen annuel par séance	2 177 911,00
Valeur moyenne annuelle par séance	1 516 358 036,94

(**) PER moyen calculé sans la valeur UNILEVER CI

Obligations	Niveau	Evol. Jour
Capitalisation boursière (FCFA)	11 477 621 519 270	0,01 %
Volume échangé	2 207	-89,12 %
Valeur transigée (FCFA)	21 670 400	-75,67 %
Nombre de titres transigés	7	-22,22 %
Nombre de titres en hausse	2	
Nombre de titres en baisse	1	-75,00 %
Nombre de titres inchangés	4	-20,00 %

PLUS FORTES BAISES

Titres	Cours	Evol. Jour	Evol. annuelle
SMB CI (SMBC)	11 930	-6,36 %	25,58 %
SITAB CI (STBC)	20 600	-1,90 %	4,15 %
CORIS BANK INTERNATIONAL (CBIBF)	12 700	-1,55 %	17,81 %
BANK OF AFRICA CI (BOAC)	7 500	-1,32 %	4,46 %
BERNABE CI (BNBC)	1 500	-0,66 %	6,38 %

Indicateurs	BRVM COMPOSITE
Ratio moyen de liquidité	79,44
Ratio moyen de satisfaction	67,96
Ratio moyen de tendance	85,54
Ratio moyen de couverture	116,90
Taux de rotation moyen du marché	0,53
Prime de risque du marché	2,31
Nombre de SGI participantes	33

Définitions

Volume moyen annuel par séance
Valeur moyenne annuelle par séance
Ratio moyen de liquidité
Ratio moyen de satisfaction
Ratio moyen de tendance
Ratio moyen de couverture

• Volume annuel échangé / nombre de séances
• Valeur annuelle échangée / nombre de séances

• Moyenne des ratios de liquidité (Titres échangés / Volume des ordres de vente)
• Moyenne des ratios de satisfaction (Titres échangés / Volume des ordres d'achat)

• Moyenne des ratios de tendance (Volume des ordres d'achat / Volume des ordres de vente)
• Moyenne des ratios de couverture (Volume des ordres de vente / Volume des ordres d'achat)

Taux moyen de rotation
PER moyen du marché
Taux de rendement moyen
Taux de rentabilité moyen
Prime de risque du marché

• moyenne des taux de rotation des actions cotées (volume transigé/capital flottant)
• moyenne des PER des actions cotées ayant un PER positif
• moyenne des taux de rendement des actions cotées ayant distribué un dividende
• moyenne des taux de rentabilité des actions cotées
• (1 / le PER moyen du marché) - le taux de référence actuel des emprunts d'Etat

BOURSE REGIONALE DES VALEURS MOBILIERES

Siège Social : Abidjan - Côte d'Ivoire, 18 av. Joseph Anoma
Adresse : 01 BP 3802 Abidjan 01
Tel : +225 20 31 55 50 / +225 20 32 66 85
Fax : +225 20 32 66 84
E-mail : brvm@brvm.org **Site web :** www.brvm.org

PAYS DE L'UEMOA



MARCHE DES ACTIONS

Code Sect. Act. (*)	Symbole	Titre	Cours Précédent	Cours du jour Ouv. Clôt.	Variation jour	Séance de cotation Volume Valeur	Cours Référence	Variation de l'année précédente	Dernier dividende payé Montant net Date	Rdt. Net	PER
---------------------	---------	-------	-----------------	-----------------------------	----------------	-------------------------------------	-----------------	---------------------------------	--	----------	-----

COMPARTIMENT PRESTIGE
154,99 points  **0,21 %**

CB	NTLC	NESTLE CI	11 845	11 995	11 900	0,46 %	419	4 998 800	11 900	11,74 %	721,6	18-août-25	6,06 %	14,47
CB	PALC	PALM CI	9 000	9 000	8 995	-0,06 %	3 046	27 386 120	8 995	11,05 %	451,45	10-sept.-25	5,02 %	8,77
CB	SPHC	SAPH CI	7 700	7 700	7 700	0,00 %	46 654	359 319 330	7 700	-2,53 %	323,84	17-juil.-25	4,21 %	10,47
ENE	SMBC	SMB CI	12 740	12 730	11 930	-6,36 %	64	790 370	11 930	25,58 %	616	15-sept.-25	5,16 %	10,69
ENE	TTLT	TOTALENERGIES MARKETING CI	2 450	2 455	2 495	1,84 %	3 324	8 167 085	2 495	6,85 %	195,67	3-sept.-25	7,84 %	16,76
ENE	TTLS	TOTALENERGIES MARKETING SN	2 750	2 755	2 755	0,18 %	1 923	5 367 645	2 755	10,20 %	222,4	11-juil.-25	8,07 %	12,57
FIN	ECOC	ECOBANK COTE D'IVOIRE	16 000	16 005	16 200	1,25 %	1 836	29 827 720	16 200	1,25 %	707,52	30-mai-25	4,37 %	15,52
FIN	SGBC	SOCIETE GENERALE COTE D'IVOIRE	31 995	31 995	31 900	-0,30 %	1 691	53 936 805	31 900	6,71 %	1645,78	5-août-25	5,16 %	9,80
FIN	SIBC	SOCIETE IVOIRIENNE DE BANQUE	6 830	6 830	6 835	0,07 %	9 019	61 339 385	6 835	18,87 %	330	31-juil.-25	4,83 %	13,61
TEL	ONTBF	ONATEL BF	2 685	2 685	2 700	0,56 %	6 334	17 090 715	2 700	8,65 %	189,53	21-juil.-25	7,02 %	8,92
TEL	ORAC	ORANGE COTE D'IVOIRE	15 150	15 150	15 155	0,03 %	4 754	71 743 220	15 155	6,35 %	660	4-juin-25	4,35 %	13,61
TEL	SNTS	SONATEL SN	27 875	27 875	27 995	0,43 %	6 841	191 263 135	27 995	7,18 %	1655	22-mai-25	5,91 %	6,77
TOTAL							85 905	831 230 330						

COMPARTIMENT PRINCIPAL
269,95 points  **1,17 %**

CB	SCRC	SUCRIVOIRE	1 535	1 535	1 650	7,49 %	10 588	17 070 080	1 650	55,66 %	40,5	20-août-21	2,45 %	12,48
CB	SICC	SICOR CI	4 190	4 190	4 180	-0,24 %	248	1 036 770	4 180	26,67 %	1919	25-sept.-00		130,32
CB	SLBC	SOLIBRA CI	31 030	32 495	32 495	4,72 %	869	27 536 370	32 495	12,44 %	1073,6	29-juil.-25	3,30 %	24,91
CB	SOGC	SOGB CI	8 300	8 345	8 465	1,99 %	1 924	16 061 885	8 465	7,15 %	528	15-juil.-25	6,24 %	13,95
CB	STBC	SITAB CI	21 000	20 450	20 600	-1,90 %	929	19 140 340	20 600	4,15 %	2096	29-août-25	10,17 %	8,27
CB	UNLC	UNILEVER CI	85 500	82 000	85 495	-0,01 %	44	3 684 485	85 495	149,80 %	1233	9-juil.-12		1 226,13
CD	ABJC	SERVAIR ABIDJAN CI	3 050	3 050	3 060	0,33 %	8 475	25 813 405	3 060	5,52 %	206,2	30-sept.-24	6,74 %	22,04
CD	BNBC	BERNABE CI	1 510	1 500	1 500	-0,66 %	2 156	3 251 840	1 500	6,38 %	150	24-juil.-23	10,00 %	1 358,59
CD	CFAC	CFAO MOTORS CI	1 560	1 560	1 565	0,32 %	4 854	7 681 660	1 565	9,44 %	7,04	19-août-25	0,45 %	60,48
CD	LNBB	LOTIERIE NATIONALE DU BENIN	3 895	3 895	3 890	-0,13 %	252	981 345	3 890	-9,43 %	275,5	31-juil.-25	7,08 %	10,84
CD	NEIC	NEI-CEDA CI	1 300	1 300	1 390	6,92 %	7 611	10 057 605	1 390	15,83 %	81,78	25-juin-24	5,88 %	
CD	PRSC	TRACTAFRIC MOTORS CI	4 375	4 375	4 500	2,86 %	1 253	5 595 670	4 500	16,13 %	182,16	30-sept.-25	4,05 %	19,64
CD	UNXC	UNIWAX CI	2 240	2 250	2 300	2,68 %	34 510	78 202 045	2 300	64,29 %	60,75	29-juil.-22	2,64 %	
ENE	SHEC	VIVO ENERGY CI	1 730	1 730	1 725	-0,29 %	3 116	5 392 620	1 725	19,38 %	75,29	22-oct.-25	4,36 %	20,30
FIN	BICB	BIIC BN	4 995	5 000	4 995	0,00 %	1 496	7 470 835	4 995	0,40 %	254,6	15-sept.-25	5,10 %	9,51
FIN	BICC	BICI CI	20 050	20 050	20 100	0,25 %	350	7 027 050	20 100	3,37 %	830,72	23-mai-25	4,13 %	12,77
FIN	BOAB	BANK OF AFRICA BN	6 900	6 900	6 890	-0,14 %	4 433	30 387 220	6 890	17,78 %	468	3-juin-25	6,79 %	14,22
FIN	BOABF	BANK OF AFRICA BF	4 550	4 550	4 560	0,22 %	1 327	6 055 075	4 560	21,60 %	428	22-avr.-25	9,39 %	8,95
FIN	BOAC	BANK OF AFRICA CI	7 600	7 550	7 500	-1,32 %	15 201	115 592 625	7 500	4,46 %	469	20-mai-25	6,25 %	9,36
FIN	BOAM	BANK OF AFRICA ML	4 350	4 350	4 360	0,23 %	1 930	8 383 190	4 360	9,00 %	237,15	3-juin-25	5,44 %	13,12
FIN	BOAN	BANK OF AFRICA NG	2 545	2 505	2 595	1,96 %	6 505	16 557 390	2 595	-0,57 %	209,25	3-juin-25	8,06 %	10,79
FIN	BOAS	BANK OF AFRICA SENEGAL	6 000	6 000	6 000	0,00 %	1 192	7 148 925	6 000	14,50 %	350	2-juin-25	5,83 %	10,81
FIN	CBIBF	CORIS BANK INTERNATIONAL	12 900	12 800	12 700	-1,55 %	2 821	36 451 400	12 700	17,81 %	555	7-juil.-25	4,37 %	8,48
FIN	ETIT	ECOBANK TRANS. INCORP. TG	31	33	33	6,45 %	5 509 378	180 893 389	33	43,48 %	,6	8-juin-23	1,83 %	1,99
FIN	NSBC	NSIA BANQUE COTE D'IVOIRE	13 980	13 900	13 980	0,00 %	1 548	21 590 810	13 980	22,15 %	668,15	9-juil.-25	4,78 %	9,07

FIN	ORGT	ORAGROUP TOGO	3 020	3 025	3 060	1,32 %	1 578	4 801 330	3 060	27,50 %	59,52	17-juil.-20	1,95 %
FIN	SAFC	SAFCA CI	3 940	4 000	4 005	1,65 %	2 303	9 222 750	4 005	21,18 %	23,04	29-juil.-11	
IND	CABC	SICABLE CI	3 170	3 060	3 160	-0,32 %	5 491	16 864 655	3 160	33,90 %	112,72	2-juin.-25	3,57 % 15,27
IND	FTSC	FILTISAC CI	2 245	2 245	2 290	2,00 %	2 847	6 466 605	2 290	3,15 %	1726,56	30-sept.-25	75,40 % 1,74
IND	SDSC	AFRICA GLOBAL LOGISTICS CI	1 800	1 810	1 900	5,56 %	18 198	34 309 980	1 900	25,41 %	92	29-août.-25	4,84 % 4,91
IND	SEMC	EVIOSYS PACKAGING SIEM CI	2 160	2 320	2 320	7,41 %	18 952	43 938 840	2 320	231,43 %	14	28-déc.-21	0,60 % 57,74
IND	SIVC	ERIUM CI (Ex AIR LIQUIDE CI)	2 550	2 570	2 740	7,45 %	7 148	18 677 450	2 740	73,42 %	63	29-sept.-17	63,49
IND	STAC	SETAO CI	1 625	1 625	1 645	1,23 %	757	1 233 575	1 645	24,15 %	66,15	18-juil.-22	4,02 %
SPU	CIEC	CIE CI	2 700	2 700	2 770	2,59 %	2 857	7 767 795	2 770	17,37 %	158,4	31-juil.-25	5,72 % 15,36
SPU	SDCC	SODE CI	6 300	6 295	6 290	-0,16 %	403	2 436 750	6 290	8,45 %	352	30-sept.-25	5,60 % 14,30
TOTAL							5 683 544	804 783 759					

TOTAL

TOTAL - MARCHÉ DES ACTIONS

5 769 449 1 636 014 089

Secteurs d'activités (*) :

TEL : BRVM-TELECOMMUNICATIONS ; FIN : BRVM - SERVICES FINANCIERS ; CD : BRVM - CONSOMMATION DISCRETIONNAIRE ; CB : BRVM - CONSOMMATION DE BASE ; IND : BRVM - INDUSTRIELS ; ENE : BRVM - ENERGIE ; SPU : BRVM - SERVICES PUBLICS

MARCHÉ DES DROITS

Symbole	Titre	Cours Précédent	Cours du jour		Variation jour	Séance de cotation		Cours Référence	Variation depuis l'origine	Parité	Période de négociation	
			Ouv.	Clôt.		Volume	Valeur				Début	fin

TOTAL

TOTAL - MARCHÉ DES DROITS

Légende:

(d) Ex-dividende (V) Variation par rapport au cours de référence

Cours du jour: Ouv.: Ouverture Clôt.: Clôture Moy.: Moyen

Mentions : NC: Non Coté Ex-c: Ex-coupon Ex-d: Ex-droit SP: Suspendu Val-T: Valeur Théorique

PER = Cours / BNPA selon les données disponibles Rdt. Net: Rendement net (DNPA / Cours)

Comp.: 1 - Premier Compartiment 2 - Second Compartiment 3 - Compartiment de croissance

Ratio de liquidité = Titres échangés / Volume des ordres de vente

: Progression de l'indice sectoriel : Stabilité de l'indice sectoriel : Recul de l'indice sectoriel

MARCHE DES OBLIGATIONS

1. OBLIGATIONS CLASSIQUES

Symbole	Titre	Valeur nominale	Cours Précédent	Cours du jour	Cours Référence	Séance de cotation Volume	Coupon couru Valeur	Coupon d'intérêt Période	Coupon net Montant	Eché.	Type Amort
OBLIGATIONS SOUVERAINES											
EOM.O10	ETAT DU MALI 6,20 % 2022-2029	10 000	10 000	NC	10 000		118,90	A	620,00	9-déc.-26	ACD
EOM.O11	ETAT DU MALI 6,40 % 2023-2030	10 000	10 000	NC	10 000		109,60	A	126,60	7-avr.-26	ACD
EOM.O12	ETAT DU MALI 6,50 % 2023-2030	10 000	9 700	NC	9 700		363,29	A	650,00	28-juil.-26	ACD
EOM.O13	ETAT DU MALI 6,50 % 2024-2034	10 000	10 000	NC	10 000		566,30	A	650,00	5-avr.-26	ACD
EOM.O14	ETAT DU MALI 3,00 % 2024-2031	10 000	10 000	NC	10 000		164,38	A	300,00	1-août-26	ACD
EOM.O15	ETAT DU MALI 6,55 % 2024-2031	10 000	10 000	NC	10 000		208,16	A	655,00	24-oct.-26	ACD
EOM.O16	ETAT DU MALI 6,35 % 2024-2029	10 000	10 000	NC	10 000		201,81	A	635,00	24-oct.-26	ACD
EOM.O17	ETAT DU MALI 6,55% 2025-2032	10 000	10 000	NC	10 000		585,01	A	655,00	28-mars-26	ACD
EOM.O18	ETAT DU MALI 6,35% 2025-2030	10 000	10 000	NC	10 000		567,15	A	635,00	28-mars-26	ACD
EOM.O19	ETAT DU MALI 6,55% 2025-2032	10 000	10 000	NC	10 000		333,78	A	655,00	15-août-26	ACD
EOM.O20	ETAT DU MALI 6,35% 2025-2030	10 000	10 000	NC	10 000		323,59	A	635,00	15-août-26	ACD
EOM.O4	ETAT DU MALI 6,50% 2019-2027	4 000	4 300	NC	4 300		156,71	A	260,00	12-juil.-26	AC
EOM.O5	ETAT DU MALI 6,50% 2020-2028	6 000	6 000	NC	6 000		349,40	A	390,00	27-mars-26	ACD
EOM.O6	ETAT DU MALI 6,50% 2020-2027	4 000	4 300	NC	4 300		55,71	A	260,00	30-nov.-26	AC
EOM.O7	ETAT DU MALI 6,50% 2021-2031	7 500	7 500	NC	7 500		410,03	A	487,50	16-avr.-26	AC
EOM.O8	ETAT DU MALI 6,20 % 2022-2032	10 000	10 000	NC	10 000		276,88	A	620,00	7-sept.-26	ACD
EOM.O9	ETAT DU MALI 6,30% 2022-2032	10 000	9 800	NC	9 800		120,82	A	630,00	9-déc.-26	ACD
EOS.O10	ETAT DU SENEGAL 6,15 % 2023-2030	10 000	10 000	NC	10 000		239,54	S	307,50	29-mars-26	ACD
EOS.O11	ETAT DU SENEGAL 6,35 % 2023-2033	10 000	9 900	10 000	10 000	3	30 000	S	317,50	29-mars-26	ACD
EOS.O12	ETAT DU SENEGAL 6,15 % 2023-2028	10 000	10 000	NC	10 000		5,10	S	307,50	14-août-26	ACD
EOS.O13	ETAT DU SENEGAL 6,30 % 2023-2030	10 000	9 999	NC	9 999		5,22	S	315,00	14-août-26	ACD
EOS.O14	ETAT DU SENEGAL 6,50 % 2023-2033	10 000	10 000	NC	10 000		5,39	S	325,00	14-août-26	ACD
EOS.O15	ETAT DU SENEGAL 6,25 % 2024-2029	10 000	10 000	NC	10 000		13,81	S	312,50	9-août-26	ACD
EOS.O16	ETAT DU SENEGAL 6,45 % 2024-2031	10 000	10 000	NC	10 000		14,25	S	322,50	9-août-26	ACD
EOS.O17	ETAT DU SENEGAL 6,65 % 2024-2034	10 000	10 000	NC	10 000		14,70	S	332,50	9-août-26	ACD
EOS.O18	ETAT DU SENEGAL 6,40 % 2025-20	10 000	10 000	NC	10 000		218,02	S	320,00	16-avr.-26	IF
EOS.O19	ETAT DU SENEGAL 6,60 % 2025-2030	10 000	10 000	NC	10 000		224,84	S	330,00	16-avr.-26	ACD
EOS.O20	ETAT DU SENEGAL 6,75 % 2025-20	10 000	9 700	NC	9 700		229,95	S	337,50	16-avr.-26	ACD
EOS.O21	ETAT DU SENEGAL 6,95 % 2025-20	10 000	10 000	NC	10 000		236,76	S	347,50	16-avr.-26	ACD
EOS.O22	ETAT DU SENEGAL 6,40% 2025-202	10 000	9 950	NC	9 950		215,67	S	319,12	17-avr.-26	IF
EOS.O23	ETAT DU SENEGAL 6,60% 2025-203	10 000	10 000	NC	10 000		222,41	S	329,10	17-avr.-26	ACD
EOS.O24	ETAT DU SENEGAL 6,75% 2025-2032	10 000	10 000	NC	10 000		227,47	S	336,58	17-avr.-26	ACD
EOS.O25	ETAT DU SENEGAL 6,95% 2025-2035	10 000	10 000	NC	10 000		234,21	S	346,55	17-avr.-26	ACD
EOS.O26	ETAT DU SENEGAL 6,40% 2025-2028	10 000	10 000	NC	10 000		65,41	S	320,00	11-juil.-26	IF
EOS.O27	ETAT DU SENEGAL 6,60% 2025-2030	10 000	9 800	NC	9 800		67,46	S	330,00	11-juil.-26	ACD
EOS.O28	ETAT DU SENEGAL 6,75% 2025-2032	10 000	10 000	NC	10 000		68,99	S	337,50	11-juil.-26	ACD
EOS.O29	ETAT DU SENEGAL 6,95% 2025-2035	10 000	10 000	NC	10 000		71,04	S	347,50	11-juil.-26	ACD
EOS.O8	ETAT DU SENEGAL 5,95% 2022-2034	10 000	9 900	10 000	10 000	72	720 000	A	595,00	29-déc.-26	ACD
EOS.O9	ETAT DU SENEGAL 6,00 % 2023-20	10 000	10 535	NC	10 535		233,70	S	300,00	29-mars-26	ACD
TPBF.O10	TPBF 6,50% 2020 - 2028	4 167	4 167	NC	4 166.69		112,23	S	135,42	20-mars-26	ACD
TPBF.O11	TPBF 6,50 % 2020-2028	4 169	4 169	NC	4 169		29,19	S	135,49	9-juil.-26	ACD
TPBF.O12	TPBF 6.50% 2021-2031	10 000	9 990	NC	9 990		260,36	S	325,00	25-mars-26	ACD
TPBF.O13	TPBF 6,50 % 2021 - 2031	10 000	9 999	NC	9 999		75,41	S	325,00	6-juil.-26	ACD
TPBF.O14	TPBF 6,30% 2022-2034	10 000	9 800	NC	9 800		294,12	S	315,00	1-mars-26	ACD
TPBF.O15	ETAT DU BURKINA 6,30 % 2022-2	10 000	10 000	NC	10 000		163,59	S	315,00	15-mai-26	ACD
TPBF.O16	ETAT DU BURKINA 6% 2023-2028	10 000	10 000	NC	10 000		62,98	S	300,00	10-juil.-26	ACD
TPBF.O17	TPBF 6,30 % 2023-2030	10 000	10 000	NC	10 000		221,54	S	315,00	12-avr.-26	ACD
TPBF.O18	TPBF 6,50% 2023-2033	10 000	9 950	9 950	9 950	12	119 400	S	325,00	12-avr.-26	ACD
TPBF.O19	ETAT DU BURKINA 6,30% 2024-2029	10 000	10 000	NC	10 000		179,25	S	315,00	6-mai-26	ACD
TPBF.O20	ETAT DU BURKINA 6,55% 2024-2031	10 000	10 000	NC	10 000		186,37	S	327,50	6-mai-26	ACD

TPBF.O21	ETAT DU BURKINA 6,50% 2024-2029	10 000	10 000	NC	10 000			145,44	S	325,00	28-mai-26	ACD
TPBF.O22	ETAT DU BURKINA 6,80% 2024-2032	10 000	10 000	NC	10 000			152,15	S	340,00	28-mai-26	ACD
TPBF.O4	TPBF 6,50% 2017-2027	10 000	10 750	NC	10 750			30,27	S	322,33	31-juil.-26	ACD
TPBF.O8	TPBF 6,50% 2019-2027	10 000	9 700	NC	9 700			183,41	S	322,30	6-mai-26	ACD
TPBF.O9	TPBF 6,50% 2019 - 2027	10 000	11 500	NC	11 500			235,71	S	325,00	8-avr.-26	ACD
TPBJ.O10	TPBJ 6,15% 2025-2035	10 000	10 000	NC	10 000			149,96	A	615,00	20-nov.-26	ACD
TPBJ.O3	TPBJ 6,50% 2020-2028	10 000	10 000	NC	10 000			313,42	A	650,00	25-août-26	AC
TPBJ.O4	TPBJ 5,50 % 2022-2037	10 000	10 000	NC	10 000			531,92	A	550,00	1-mars-26	AC
TPBJ.O5	TPBJ 5,85 % 2022-2042	10 000	10 000	NC	10 000			565,77	A	585,00	1-mars-26	ACD
TPBJ.O6	TPBJ 5,75% 2022-2037	10 000	10 200	NC	10 200			321,37	A	575,00	28-juil.-26	ACD
TPBJ.O7	TPBJ 5,70% 2023-2030	10 000	10 000	NC	10 000			532,52	A	570,00	13-mars-26	AC
TPBJ.O8	TPBJ 6,20% 2023-2038	10 000	10 000	NC	10 000			579,23	A	620,00	13-mars-26	AC
TPBJ.O9	TPBJ 6,00% 2025-2032	10 000	10 000	NC	10 000			146,30	A	600,00	20-nov.-26	ACD
TPCI.O21	TPCI 6% 2016-2028	10 000	10 000	NC	10 000			517,81	A	600,00	8-avr.-26	ACD
TPCI.O22	TPCI 5,90% 2016 - 2026	10 000	10 000	NC	10 000			399,26	A	590,00	15-juin-26	ACD
TPCI.O23	TPCI 5,90% 2016-2026	10 000	10 000	NC	10 000			148,71	A	590,00	17-nov.-26	ACD
TPCI.O24	TPCI 6,25% 2017-2029	10 000	9 700	NC	9 700			169,73	S	442,50	30-sept.-26	ACD
TPCI.O28	TPCI 6% 2018 - 2026	10 000	9 200	NC	9 200			328,77	A	600,00	1-août-26	ACD
TPCI.O29	TPCI 6% 2018-2026	10 000	9 850	NC	9 850			398,90	A	600,00	19-avr.-26	ACD
TPCI.O31	TPCI 5,75% 2019 - 2026	10 000	10 230	NC	10 230			381,23	A	575,00	20-juin-26	ACD
TPCI.O32	TPCI 2,23% 2019-2026	10 000		NC				147,85	A	223,00	20-juin-26	ACD
TPCI.O33	TPCI 5,75% 2019-2026	2 000	2 080	NC	2 080			105,71	A	115,52	20-mars-26	ACD
TPCI.O34	TPCI 6% 2019-2029	5 000	4 900	NC	4 900			274,52	A	300,00	20-mars-26	ACD
TPCI.O35	TPCI 5,75% 2019 -2026	10 000	10 000	9 800	9 800	1 945	19 061 000	348,15	A	575,00	11-juil.-26	ACD
TPCI.O36	TPCI 5,75% 2019- 2026	10 000	10 000	NC	10 000			283,56	A	575,00	21-août-26	ACD
TPCI.O37	TPCI 5,80% 2019-2026	2 000	2 050	NC	2 050			23,84	A	116,00	4-déc.-26	ACD
TPCI.O38	TPCI 5,75% 2019-2026	2 000	2 000	NC	2 000			23,63	A	115,00	4-déc.-26	ACD
TPCI.O39	TPCI 5,75% 2019 - 2026	2 000	2 000	NC	2 000			38,75	A	115,00	17-oct.-26	ACD
TPCI.O40	TPCI 5,75% 2019-2026	2 000	2 000	NC	2 000			11,97	A	115,00	10-janv.-27	ACD
TPCI.O41	TPCI 5,80% 2020-2027	10 000	10 000	NC	10 000			562,52	A	580,00	28-févr.-26	ACD
TPCI.O42	TPCI 5,90% 2020-2030	10 000	10 000	NC	10 000			572,22	A	590,00	28-févr.-26	ACD
TPCI.O43	TPCI 5,90% 2020 - 2030	10 000	10 000	NC	10 000			484,93	A	590,00	23-avr.-26	ACD
TPCI.O44	TPCI 5,80% 2020 - 2027	10 000	9 800	NC	9 800			476,71	A	580,00	23-avr.-26	ACD
TPCI.O45	TPCI 5,80% 2020 -2027	4 000	4 000	NC	4 000			156,36	A	232,00	16-juin-26	ACD
TPCI.O46	TPCI 5,90% 2020 - 2030	6 250	6 375	NC	6 375			248,53	A	368,75	16-juin-26	ACD
TPCI.O47	TPCI 5,80% 2020 - 2027	4 000	4 100	NC	4 100			156,36	A	232,00	16-juin-26	ACD
TPCI.O48	TPCI 5,80% 2020- 2027	4 000	4 039	NC	4 039.20			129,03	A	232,00	29-juil.-26	ACD
TPCI.O49	TPCI 5,90% 2020- 2030	6 250	6 303	NC	6 303.13			205,09	A	368,75	29-juil.-26	ACD
TPCI.O50	TPCI 5,90% 2020-2030	6 250	6 250	NC	6 250			174,78	A	368,75	28-août-26	ACD
TPCI.O51	TPCI 5,80 % 2020-2027	4 000	4 000	NC	4 000			87,72	A	232,00	2-oct.-26	ACD
TPCI.O52	TPCI 5,90 % 2020 -2030	6 250	6 250	NC	6 250			139,42	A	368,75	2-oct.-26	ACD
TPCI.O53	TPCI 5,80% 2020-2027	4 000	4 240	NC	4 240			71,19	A	232,00	28-oct.-26	ACD
TPCI.O54	TPCI 5,90% 2020-2030	6 250	6 250	NC	6 250			113,15	A	368,75	28-oct.-26	ACD
TPCI.O55	TPCI 5,80% 2020 -2027	4 000	4 000	NC	4 000			34,32	A	232,00	25-déc.-26	ACD
TPCI.O56	TPCI 5,90% 2020- 2030	6 250	7 188	NC	7 187.50			54,55	A	368,75	25-déc.-26	ACD
TPCI.O57	TPCI 5,80% 2020-2027	4 000	3 880	NC	3 880			56,57	A	232,00	20-nov.-26	ACD
TPCI.O58	TPCI 5,80% 2021-2028	6 000	6 000	NC	6 000			328,93	A	348,00	9-mars-26	ACD
TPCI.O59	TPCI 5,90% 2021-2031	7 500	7 763	NC	7 762.50			418,25	A	442,50	9-mars-26	ACD
TPCI.O60	TPCI 5,80% 2021-2028	10 000	10 000	NC	10 000			444,93	A	580,00	13-mai-26	ACD
TPCI.O61	TPCI 5,90% 2021-2031	10 000	10 000	NC	10 000			452,60	A	590,00	13-mai-26	ACD
TPCI.O62	TPCI 5,80 % 2021 -2028	6 000	6 000	NC	6 000			221,19	A	348,00	30-juin-26	ACD
TPCI.O63	TPCI 5,90% 2021 -2031	7 500	7 500	NC	7 500			281,26	A	442,50	30-juin-26	ACD
TPCI.O64	TPCI 5,80 % 2021 - 2028	6 000	5 969	NC	5 968.80			176,38	A	348,00	16-août-26	ACD
TPCI.O65	TPCI 5,90 % 2021-2031	7 500	7 500	NC	7 500			169,73	A	442,50	30-sept.-26	ACD
TPCI.O66	TPCI 5,90% 2021-2031	7 500	7 300	NC	7 299.75			126,08	A	442,50	5-nov.-26	ACD
TPCI.O67	TPCI 5,90 % 2021-2036	10 000	10 000	NC	10 000			101,84	A	590,00	16-déc.-26	ACD
TPCI.O68	TPCI 5,90 % 2022-2037	10 000	10 000	NC	10 000			25,86	A	590,00	1-févr.-27	ACD
TPCI.O69	TPCI 5,75 % 2022-2037	10 000	9 999	NC	9 999			523,01	A	575,00	22-mars-26	ACD
TPCI.O70	TPCI 5,75 % 2022-2037	10 000	10 000	NC	10 000			463,15	A	575,00	29-avr.-26	ACD
TPCI.O71	TPCI 5,65% 2022-2032	10 000	10 000	NC	10 000			382,34	A	565,00	15-juin-26	ACD
TPCI.O72	TPCI 5,65% 2022-2029	8 000	7 920	NC	7 920			251,39	A	452,00	29-juil.-26	ACD
TPCI.O73	TPCI 5,75% 2022-2032	8 750	8 750	NC	8 750			279,82	A	503,13	29-juil.-26	ACD
TPCI.O74	TPCI 5,85% 2022-2042	8 947	8 947	NC	8 947.37			291,11	A	523,42	29-juil.-26	ACD
TPCI.O75	TPCI 5,65% 2022-2029	10 000	10 700	NC	10 700			205,88	A	565,00	7-oct.-26	ACD
TPCI.O76	TPCI 5,75% 2022-2032	10 000	10 500	NC	10 500			209,52	A	575,00	7-oct.-26	ACD

TPCI.O77	TPCI (TAUX DE BASE + SPREAD) % 2022-2029	10 000	10 000	NC	10 000			11,76	T	174,50	11-mai-26	ACD
TPCI.O78	TPCI 5,65% 2022-2029	10 000	10 000	NC	10 000			102,16	A	565,00	13-déc.-26	ACD
TPCI.O79	TPCI 5,75% 2023-2030	10 000	10 750	NC	10 750			557,67	A	575,00	28-févr.-26	ACD
TPCI.O80	TPCI 6% 2023-2030	10 000	9 500	NC	9 500			453,70	A	600,00	17-mai-26	ACD
TPCI.O81	TPCI 5,90% 2023-2028	10 000	10 500	NC	10 500			324,90	A	590,00	31-juil.-26	ACD
TPCI.O82	TPCI 6,00% 2023-2030	10 000	9 999	NC	9 999			330,41	A	600,00	31-juil.-26	ACD
TPCI.O83	TPCI 5,90 % 2023-2028	10 000	9 900	9 900	9 900	100	990 000	206,90	A	590,00	12-oct.-26	ACD
TPCI.O84	TPCI 6,00 % 2023-2030	10 000	10 000	NC	10 000			210,41	A	600,00	12-oct.-26	ACD
TPCI.O85	TPCI 5,90 % 2023 - 2028	10 000	10 000	NC	10 000			105,07	A	590,00	14-déc.-26	ACD
TPCI.O86	TPCI 6,00 % 2023 - 2030	10 000	10 000	NC	10 000			106,85	A	600,00	14-déc.-26	ACD
TPCI.O87	TPCI 5,90% 2024-2029	10 000	9 715	NC	9 715			531,81	A	590,00	25-mars-26	ACD
TPCI.O88	TPCI 6,00% 2024-2031	10 000	10 000	NC	10 000			540,82	A	600,00	25-mars-26	ACD
TPCI.O89	TPCI 5,90% 2024-2029	10 000	12 100	NC	12 100			344,30	A	590,00	19-juil.-26	ACD
TPCI.O90	TPCI 6,00% 2024-2031	10 000	10 000	NC	10 000			350,14	A	600,00	19-juil.-26	ACD
TPCI.O91	TPCI 5,90% 2024-2029	10 000	10 000	NC	10 000			282,88	A	590,00	26-août-26	ACD
TPCI.O92	TPCI 6,00% 2024-2031	10 000	10 210	NC	10 210			287,67	A	600,00	26-août-26	ACD
TPCI.O93	TPCI 5,90% 2024-2029	10 000	9 400	NC	9 400			145,48	A	590,00	19-nov.-26	ACD
TPCI.O94	TPCI 6,00% 2024-2031	10 000	9 800	NC	9 800			147,95	A	600,00	19-nov.-26	ACD
TPCI.O95	TPCI 5,90% 2025-2030	10 000	10 000	NC	10 000			562,52	A	590,00	6-mars-26	ACD
TPCI.O96	TPCI 6,00% 2025-2032	10 000	10 000	NC	10 000			572,05	A	600,00	6-mars-26	ACD
TPNE.O1	TRESOR PUBLIC DU NIGER 6,50% 2019-2026	10 000	9 795	NC	9 795			580,55	A	650,00	28-mars-26	ACD
TPNE.O10	TRESOR PUBLIC DU NIGER 6,60 % 2025-2030	10 000	10 000	NC	10 000			652,77	A	660,00	21-févr.-26	ACD
TPNE.O2	TRESOR PUBLIC DU NIGER 6,50% 2019 - 2026	10 000	10 580	NC	10 580			356,16	A	650,00	1-août-26	ACD
TPNE.O3	TRESOR PUBLIC DU NIGER 6,5% 2020-2027	4 000	4 000	NC	4 000			143,18	A	260,00	31-juil.-26	ACD
TPNE.O4	TRESOR PUBLIC DU NIGER 6,30% 2	7 500	8 063	NC	8 062.50			229,13	A	472,50	24-août-26	ACD
TPNE.O5	TPNE 6,15 % 2022-2034	10 000	10 750	NC	10 750			436,40	A	615,00	3-juin-26	ACD
TPNE.O6	TRESOR PUBLIC DU NIGER 6,15% 2022 - 2034	9 000	9 000	NC	9 000			98,57	A	553,50	14-déc.-26	ACD
TPNE.O7	TRESOR PUBLIC DU NIGER 6,25 % 2023-2028	7 500	7 500	NC	7 500			306,93	A	468,75	23-juin-26	ACD
TPNE.O8	TRESOR PUBLIC DU NIGER 6,60% 2025-2030	10 000	9 798	NC	9 798			74,14	A	660,00	7-janv.-27	ACD
TPNE.O9	TRESOR PUBLIC DU NIGER 6,90% 2025-2032	10 000		NC				77,51	A	690,00	7-janv.-27	ACD
TPTG.O2	TPTG 6% 2022-2037	10 000	9 900	NC	9 900			152,88	A	600,00	16-nov.-26	ACD
TPTG.O3	TPTG 6,45% 2025-2030	10 000	9 725	NC	9 725			614,96	A	645,00	6-mars-26	ACD
TPTG.O4	TPTG 6,60% 2025-2032	10 000	10 000	10 000	10 000	5	50 000	629,26	A	660,00	6-mars-26	ACD
TOTAL						2 137	20 970 400					

OBLIGATIONS D'INSTITUTIONS FINANCIÈRES RÉGIONALES ET INTERNATIONALES

BIDC.O4	BIDC-EBID 6.10% 2017-2027	2 500	2 500	NC	2 500			102,78	A	152,50	16-juin-26	ACD
BIDC.O5	BIDC-EBID 6,40% 2019-2026	10 000	11 550	NC	11 550			63,65	S	320,00	12-juil.-26	ACD
BIDC.O6	BIDC-EBID 6,50 % 2021-2028	5 000	5 370	NC	5 370			81,03	S	161,16	18-mai-26	ACD
BIDC.O7	BIDC-EBID 5,90% 2022-2029	7 000	7 000	NC	7 000			79,20	S	205,93	9-juin-26	ACD
CRRH.O10	CRRH-UEMOA 6,10% 2022-2037	10 000	10 000	NC	10 000			23,59	S	305,00	3-août-26	AC
CRRH.O6	CRRH-UEMOA 5.85% 2016-2026	10 000	10 000	NC	10 000			72,72	S	292,50	3-juil.-26	ACD
CRRH.O7	CRRH-UEMOA 5.95% 2017-2029	3 333	3 333	NC	3 333			50,41	S	99,17	17-mai-26	AC
CRRH.O8	CRRH-UEMOA 5.95% 2018-2030	4 167	4 000	NC	4 000			39,50	S	123,96	21-juin-26	AC
CRRH.O9	CRRH-UEMOA 6.05% 2018-2033	5 333	5 333	NC	5 333			51,41	S	161,33	21-juin-26	AC
TOTAL												

OBLIGATIONS D'ENTREPRISES

FDFINBF.O1	FIDELIS FINANCE CAP25 7,00% 2023-2028	7 500	7 500	NC	7 500			120,33	S	244,72	20-mai-26	ACD
FDFINBF.O2	FIDELIS FINANCE PME ELAN CROISSANCE UMOA 7% 2025-2030	10 000	10 000	10 000	10 000	70	700 000	23,01	S	347,12	5-août-26	ACD
NRMC.O1	NOURMONY HOLDING 7,25% 2024-2029	10 000	9 950	NC	9 950			340,65	S	358,17	26-févr.-26	ACD
ORGT.O2	ORAGROUP SA 7,15% 2021-2028	6 000	6 600	NC	6 600			134,36	S	214,50	26-avr.-26	ACD
PADS.O3	PAD 6,60% 2020-2027	4 000	3 980	NC	3 980			87,76	S	132,00	19-avr.-26	ACD
PTRC.O1	PETRO IVOIRE 6,80% 2022-2029	10 000	11 900	NC	11 900			117,17	S	333,20	15-juin-26	ACD
SNTS.O2	SONATEL 6,50% 2020-2027	3 000	3 000	NC	3 000			16,07	S	90,90	16-juil.-26	ACD
TOTAL						70	700 000					
TOTAL - OBLIGATIONS CLASSIQUES						2 207	21 670 400					

2. OBLIGATIONS VERTES, SOCIALEMENT RESPONSABLES ET DURABLES (GSS)

Symbole	Titre	Valeur nominale	Cours Précédent	Cours du jour	Cours Référence	Séance de cotation Volume Valeur	Coupon couru	Coupon d'intérêt Période Montant net	Eché.	Type Amort
---------	-------	-----------------	-----------------	---------------	-----------------	-------------------------------------	--------------	---	-------	------------

OBLIGATIONS GSS SOUVERAINES
TOTAL
OBLIGATIONS GSS D'INSTITUTIONS FINANCIÈRES RÉGIONALES ET INTERNATIONALES

BIDC.O8	BIDC-EBID GSS BOND 6,50% 2024-2031	10 000	9 600	NC	9 600		33,84	S	322,33	29-juil.-26	ACD
CRRH.O11	SOCIAL BOND CRRH-UEMOA 6,00% 2025-2040	10 000	10 000	NC	10 000		123,29	S	299,18	4-juin-26	ACD

TOTAL
OBLIGATIONS GSS D'ENTREPRISES

BABS.O1	GSS BAOBAB 6,80% 2024-2029	10 000	10 000	NC	10 000		203,14	S	318,72	24-avr.-26	ACD
ECOC.O1	GENDER BOND ECOBANK CI 6,50% 2024-2029	10 000	10 000	NC	10 000		596,86	A	637,00	12-mars-26	ACD

TOTAL
TOTAL - OBLIGATIONS VERTES, SOCIALEMENT RESPONSABLES ET DURABLES
3. FONDS COMMUNS DE TITRISATION DE CREANCES (FCTC)

Symbole	Titre	Valeur nominale	Cours Précédent	Cours du jour	Cours Référence	Séance de cotation Volume Valeur	Coupon couru	Coupon d'intérêt Période Montant net	Eché.	Type Amort
---------	-------	-----------------	-----------------	---------------	-----------------	-------------------------------------	--------------	---	-------	------------

FCTC D'ÉTAT ET D'INSTITUTIONS À PARTICIPATION MAJORITAIRE PUBLIQUE

FEPTC.O1	FCTC EPT 7 % 2023-2030	8 333	7 916	NC	7 916.35		127,39	T	142,92	27-févr.-26	ACD
FEPTC.O2	FCTC EPT 7,25 % 2023-2033	10 000	10 000	NC	10 000		158,32	T	177,63	27-févr.-26	ACD
FEPTC.O3	FCTC EPT 7,50% 2023-2038	10 000		NC			163,78	T	183,75	27-févr.-26	ACD

TOTAL
FCTC D'INSTITUTIONS FINANCIÈRES RÉGIONALES ET INTERNATIONALES

FBOAD.O1	FCTC BOAD DOLI-P 6,10% 2023-2030	5 500	5 500	NC	5 500		135,52	S	163,53	20-mars-26	AC
FBOAD.O2	FCTC BOAD DOLI-P 9,50% 2024-2029	7 000	7 385	NC	7 385		162,15	S	329,77	20-mai-26	AC

TOTAL
FCTC D'ENTREPRISES

FCAS.O1	FCTC CROISSANCE ATLANTIQUE 6,20% 2024-2029	7 316	7 316	NC	7 315.86		49,74	T	106,59	6-avr.-26	AC
FORBT.O1	FCTC ORABANK 7 % 2021-2026	2 222	2 622	NC	2 622.22		21,60	T	38,11	28-mars-26	ACD
FSNBFF.O1	FCTC SONABHY 8,10 % 2025-2031	10 000	10 000	NC	10 000		302,88	S	380,70	26-mars-26	ACD
FSNTS.O1	FCTC SONATEL C-1 6,40 % 2023-2	10 000	10 000	NC	10 000		48,19	S	300,80	19-juil.-26	AC
FSNTS.O2	FCTC SONATEL C-2 6,60 % 2023-2	10 000	9 950	NC	9 950		49,70	S	310,20	19-juil.-26	AC
FTIMC.O1	FCTC TEYLIOM IMMO 7 % 2021-2028	4 167	4 083	NC	4 083.33		56,37	T	71,46	8-mars-26	ACD

TOTAL
TOTAL - FONDS COMMUNS DE TITRISATION DE CREANCES
4. SUKUK ET TITRES ASSIMILES

Symbole	Titre	Valeur nominale	Cours Précédent	Cours du jour	Cours Référence	Séance de cotation Volume Valeur	Coupon couru	Coupon d'intérêt Période Montant net	Eché.	Type Amort
---------	-------	-----------------	-----------------	---------------	-----------------	-------------------------------------	--------------	---	-------	------------

SUKUK D'ÉTAT ET D'INSTITUTIONS À PARTICIPATION MAJORITAIRE PUBLIQUE

SUKSN.S2	SUKUK SN 6% 2016-2026	10 000	10 000	NC	10 000		36,67	S	301,67	26-juil.-26	ACD
SUKTG.S1	SUKUK TG 6.5% 2016-2026 (*)	10 000	10 300	NC	10 300		377,99	S	377,99	17-févr.-26	ACD

TOTAL
SUKUK D'INSTITUTIONS FINANCIÈRES RÉGIONALES ET INTERNATIONALES
TOTAL
SUKUK D'ENTREPRISES
TOTAL
TOTAL - SUKUK ET TITRES ASSIMILES
5. OBLIGATIONS CONVERTIBLES EN ACTIONS

Symbole	Titre	Valeur nominale	Cours Précédent	Cours du jour	Cours Référence	Séance de cotation Volume Valeur	Coupon couru	Coupon d'intérêt Période Montant net	Eché.	Type Amort
---------	-------	-----------------	-----------------	---------------	-----------------	-------------------------------------	--------------	---	-------	------------

SCRC.O1	SUCRIVOIRE SA 8,55 % 2024-2031	10 000	10 000	NC	10 000		699,84	A	829,35	15-avr.-26	ACD
---------	--------------------------------	--------	--------	----	--------	--	--------	---	--------	------------	-----

TOTAL

TOTAL - OBLIGATIONS CONVERTIBLES EN ACTIONS
TOTAL - MARCHÉ DES OBLIGATIONS

2 207

21 670 400

Légende :
 (##) Ex-Coupon couru (##) Cours de référence amorti / Coupon couru Ex-c (#) Ex-marge de profits
 Cours du jour: Ouv.: Ouverture Clôt.: Clôture Moy.: Moyen
 Type Amort: Type d'Amortissement IF: In Fine AC: Amortissement Constant AD: Amortissement Dégressif ACD: Amortissement Constant Différé
 Période: Périodicité de paiement des coupons A: Annuelle S: Semestrielle T: Trimestrielle
 Eché.: Échéance de paiement des intérêts
 Mentions: NC: Non Coté Ex-c: Ex-coupon ou Ex-droit SP: Suspendu

INFORMATIONS
OPERATIONS EN COURS

Emetteur	Opération
----------	-----------

AVIS

Entité	N°	Nature	Objet
BRVM	034-2026	Paie ment Intérêts	Paie ment des intérêts semestriels - NOURMONY 7,25 % 2024 - 2029 (NRMC.O1)
BRVM	035-2026	Paie ment Intérêts et remboursement	Paie ment des intérêts trimestriels et remboursement partiel du capital - FCTC EPT 7 % 2023-2030 (FEPTC.O1)
BRVM	036-2026	Paie ment Intérêts et remboursement	Paie ment des intérêts trimestriels et remboursement partiel du capital - FCTC EPT 7,25 % 2023-2033 (FEPTC.O2)
BRVM	037-2026	Paie ment Intérêts et remboursement	Paie ment des intérêts trimestriels et remboursement partiel du capital - FCTC EPT 7,5 % 2023-2038 (FEPTC.O3)
AMF-UMOA	20260217	Communi qué AMF-UMOA	Communi qué AMF-UMOA - Liste des cartes professionnelles délivrées en janvier 2026

COMMUNIQUES

Emetteur	N°	Nature	Objet
ORANGE CI	20260217	Etats financiers	Etats financiers - Exercice 2025 - ORANGE CI

QUANTITES RESIDUELLES

MARCHE DES ACTIONS

Symbole	Titre	Quantité résiduelle à l'achat	Cours Achat / Vente			Quantité résiduelle à la vente	Cours de Référence
ABJC	SERVAIR ABIDJAN CI	95	3,060	/	3,080	199	3 060
BICB	BIIC BN	745	4,960	/	4,995	28	4 995
BICC	BICI CI	500	20,015	/	20,100	534	20 100
BNBC	BERNABE CI	362	1,490	/	1,500	2 262	1 500
BOAB	BANK OF AFRICA BN	4	6,880	/	6,890	1 864	6 890
BOABF	BANK OF AFRICA BF	59	4,560	/	4,595	2 000	4 560
BOAC	BANK OF AFRICA CI	15	7,450	/	7,500	246	7 500
BOAM	BANK OF AFRICA ML	245	4,355	/	4,360	311	4 360
BOAN	BANK OF AFRICA NG	150	2,590	/	2,595	88	2 595
BOAS	BANK OF AFRICA SENEGAL	242	5,995	/	6,000	6 177	6 000
CABC	SICABLE CI	454	3,100	/	3,160	259	3 160
CBIBF	CORIS BANK INTERNATIONAL	101	12,700	/	13,000	9	12 700
CFAC	CFAO MOTORS CI	33	1,565	/	1,585	773	1 565
CIEC	CIE CI	150	2,715	/	2,770	239	2 770
ECOC	ECOBANK COTE D'IVOIRE	1 359	16,200	/	16,500	7	16 200
ETIT	ECOBANK TRANS. INCORP. TG	186 041	32	/	33	420 734	33
FTSC	FILTISAC CI	184	2,270	/	2,290	1 669	2 290
LNBB	LOTIERIE NATIONALE DU BENIN	223	3,890	/	3,895	2	3 890
NEIC	NEI-CEDA CI	9	1,350	/	1,390	160	1 390
NSBC	NSIA BANQUE COTE D'IVOIRE	74	13,875	/	13,980	5	13 980
NTLC	NESTLE CI	4	11,900	/	11,990	23	11 900
ONTBF	ONATEL BF	15	2,685	/	2,700	3 226	2 700
ORAC	ORANGE COTE D'IVOIRE	357	15,155	/	15,250	40	15 155
ORGT	ORAGROUP TOGO	572	3,050	/	3,060	2 786	3 060
PALC	PALM CI	1	8,910	/	9,000	393	8 995
PRSC	TRACTAFRIC MOTORS CI	5	4,415	/	4,500	447	4 500
SAFC	SAFCA CI	60	4,010	/	4,040	60	4 005
SCRC	SUCRIVOIRE	11 175	Marché	/			1 650
SDCC	SODE CI	30	5,965	/	6,290	49	6 290
SDSC	AFRICA GLOBAL LOGISTICS CI	911	1,900	/	1,905	500	1 900
SEMC	EVIOSYS PACKAGING SIEM CI	7 979	Marché	/			2 320
SGBC	SOCIETE GENERALE COTE D'IVOIRE	122	31,605	/	31,900	122	31 900
SHEC	VIVO ENERGY CI	138	1,720	/	1,725	529	1 725
SIBC	SOCIETE IVOIRIENNE DE BANQUE	11	6,700	/	6,835	1 566	6 835
SICC	SICOR CI			/	Marché	12	4 180
SIVC	ERIUM CI (Ex AIR LIQUIDE CI)	25	2,735	/	2,740	1 505	2 740
SLBC	SOLIBRA CI	134	31,105	/	32,495	79	32 495
SMBC	SMB CI	83	11,930	/	12,700	50	11 930
SNTS	SONATEL SN	1	27,995	/	28,000	1 287	27 995
SOGC	SOGB CI	4 000	8,255	/	8,465	66	8 465
SPHC	SAPH CI	100	7,610	/	7,700	1 216	7 700
STAC	SETAO CI	50	1,640	/	1,650	94	1 645
STBC	SITAB CI	10	20,600	/	20,900	34	20 600
TTLC	TOTALENERGIES MARKETING CI	100	2,450	/	2,490	10	2 495
TTLS	TOTALENERGIES MARKETING SN	541	2,755	/	2,800	20	2 755
UNLC	UNILEVER CI	1	82,100	/	85,500	84	85 495
UNXC	UNIWAX CI	254	2,295	/	2,300	367	2 300

QUANTITES RESIDUELLES

MARCHE DES DROITS

Symbole	Titre	Quantité résiduelle à l'achat	Cours Achat / Vente	Quantité résiduelle à la vente	Cours de Référence
---------	-------	-------------------------------------	------------------------	--------------------------------------	--------------------

QUANTITES RESIDUELLES
MARCHE DES OBLIGATIONS

Symbole	Titre	Quantité résiduelle à l'achat	Cours Achat / Vente	Quantité résiduelle à la vente	Cours de Référence
FBOAD.O1	FCTC BOAD DOLI-P 6,10% 2023-2030		/		5 500
FBOAD.O2	FCTC BOAD DOLI-P 9,50% 2024-2029	5	7,420	/	7 385
FCAS.O1	FCTC CROISSANCE ATLANTIQUE 6,20% 2024-2029		/		7 316
FEPTC.O1	FCTC EPT 7 % 2023-2030		/		7 916
FEPTC.O2	FCTC EPT 7,25 % 2023-2033		/		10 000
FEPTC.O3	FCTC EPT 7,50% 2023-2038		/		10 000
FORBT.O1	FCTC ORABANK 7 % 2021-2026		/		2 622
FSNBFF.O1	FCTC SONABHY 8,10 % 2025-2031	14	10,000	/	10 000
FSNTS.O1	FCTC SONATEL C-1 6,40 % 2023-2		/		10 000
FSNTS.O2	FCTC SONATEL C-2 6,60 % 2023-2		/		9 950
FTIMC.O1	FCTC TEYLIM IMMO 7 % 2021-2028		/ 4,083.33	17 180	4 083
BIDC.O4	BIDC-EBID 6.10% 2017-2027	1 000	2,500	/	2 500
BIDC.O5	BIDC-EBID 6,40% 2019-2026		/ 11,500	10	11 550
BIDC.O6	BIDC-EBID 6,50 % 2021-2028		/ 5,370	4 980	5 370
BIDC.O7	BIDC-EBID 5,90% 2022-2029	7	7,000	/	7 000
CRRH.O10	CRRH-UEMOA 6,10% 2022-2037		/		10 000
CRRH.O6	CRRH-UEMOA 5.85% 2016-2026		/		10 000
TPTG.O3	TPTG 6,45% 2025-2030		/		9 725
TPTG.O4	TPTG 6,60% 2025-2032		/ 10,000	217	10 000
TPNE.O5	TPNE 6,15 % 2022-2034		/		10 750
TPNE.O6	TRESOR PUBLIC DU NIGER 6,15% 2022 - 2034		/		9 000
TPNE.O7	TRESOR PUBLIC DU NIGER 6,25 % 2023-2028		/		7 500
TPNE.O8	TRESOR PUBLIC DU NIGER 6,60% 2025-2030		/ 9,800	37 401	9 798
TPNE.O9	TRESOR PUBLIC DU NIGER 6,90% 2025-2032		/		10 000
TPTG.O2	TPTG 6% 2022-2037		/ 10,000	277	9 900
TPCI.O96	TPCI 6,00% 2025-2032		/		10 000
TPNE.O1	TRESOR PUBLIC DU NIGER 6,50% 2019-2026		/ 9,700	2 772	9 795
TPNE.O10	TRESOR PUBLIC DU NIGER 6,60 % 2025-2030		/		10 000
TPNE.O2	TRESOR PUBLIC DU NIGER 6,50% 2019 - 2026		/ 10,000	228	10 580
TPNE.O3	TRESOR PUBLIC DU NIGER 6,5% 2020-2027		/ 3,900	31 292	4 000
TPNE.O4	TRESOR PUBLIC DU NIGER 6,30% 2		/ 7,500	1 000	8 063
TPCI.O90	TPCI 6,00% 2024-2031		/		10 000
TPCI.O91	TPCI 5,90% 2024-2029		/		10 000
TPCI.O92	TPCI 6,00% 2024-2031		/ 9,880	170	10 210
TPCI.O93	TPCI 5,90% 2024-2029		/ 9,400	1 100	9 400
TPCI.O94	TPCI 6,00% 2024-2031		/ 9,800	257	9 800
TPCI.O95	TPCI 5,90% 2025-2030		/		10 000
TPCI.O84	TPCI 6,00 % 2023-2030		/ 10,000	20 370	10 000
TPCI.O85	TPCI 5,90 % 2023 - 2028		/		10 000
TPCI.O86	TPCI 6,00 % 2023 - 2030		/ 10,000	20 135	10 000
TPCI.O87	TPCI 5,90% 2024-2029		/ 9,715	5 280	9 715
TPCI.O88	TPCI 6,00% 2024-2031		/ 10,000	55	10 000
TPCI.O89	TPCI 5,90% 2024-2029		/		12 100
TPCI.O78	TPCI 5,65% 2022-2029		/		10 000
TPCI.O79	TPCI 5,75% 2023-2030		/		10 750
TPCI.O80	TPCI 6% 2023-2030		/		9 500
TPCI.O81	TPCI 5,90% 2023-2028		/		10 500
TPCI.O82	TPCI 6,00% 2023-2030		/		9 999
TPCI.O83	TPCI 5,90 % 2023-2028		/ 9,900	24 870	9 900
TPCI.O72	TPCI 5,65% 2022-2029		/		7 920

TPCI.073	TPCI 5,75% 2022-2032			/			8 750
TPCI.074	TPCI 5,85% 2022-2042			/			8 947
TPCI.075	TPCI 5,65% 2022-2029			/			10 700
TPCI.076	TPCI 5,75% 2022-2032			/	10,500	1 249	10 500
TPCI.077	TPCI (TAUX DE BASE + SPREAD) % 2022-2029			/			10 000
TPCI.066	TPCI 5,90% 2021-2031			/			7 300
TPCI.067	TPCI 5,90 % 2021-2036			/	9,850	278	10 000
TPCI.068	TPCI 5,90 % 2022-2037			/	10,000	104	10 000
TPCI.069	TPCI 5,75 % 2022-2037			/	10,000	355	9 999
TPCI.070	TPCI 5,75 % 2022-2037			/	9,900	100 000	10 000
TPCI.071	TPCI 5,65% 2022-2032			/			10 000
TPCI.060	TPCI 5,80% 2021-2028			/			10 000
TPCI.061	TPCI 5,90% 2021-2031			/	9,900	37 500	10 000
TPCI.062	TPCI 5,80 % 2021 -2028			/			6 000
TPCI.063	TPCI 5,90% 2021 -2031			/			7 500
TPCI.064	TPCI 5,80 % 2021 - 2028			/			5 969
TPCI.065	TPCI 5,90 % 2021-2031			/			7 500
TPCI.054	TPCI 5,90% 2020-2030			/			6 250
TPCI.055	TPCI 5,80% 2020 -2027			/			4 000
TPCI.056	TPCI 5,90% 2020- 2030			/			7 188
TPCI.057	TPCI 5,80% 2020-2027			/			3 880
TPCI.058	TPCI 5,80% 2021-2028			/			6 000
TPCI.059	TPCI 5,90% 2021-2031			/			7 763
TPCI.048	TPCI 5,80% 2020- 2027			/			4 039
TPCI.049	TPCI 5,90% 2020- 2030			/			6 303
TPCI.050	TPCI 5,90% 2020-2030			/	6,250	605	6 250
TPCI.051	TPCI 5,80 % 2020-2027			/			4 000
TPCI.052	TPCI 5,90 % 2020 -2030			/			6 250
TPCI.053	TPCI 5,80% 2020-2027			/			4 240
TPCI.042	TPCI 5,90% 2020-2030			/			10 000
TPCI.043	TPCI 5,90% 2020 - 2030			/	10,000	393	10 000
TPCI.044	TPCI 5,80% 2020 - 2027			/			9 800
TPCI.045	TPCI 5,80% 2020 -2027			/	3,900	35 000	4 000
TPCI.046	TPCI 5,90% 2020 - 2030			/			6 375
TPCI.047	TPCI 5,80% 2020 - 2027			/			4 100
TPCI.036	TPCI 5,75% 2019- 2026			/			10 000
TPCI.037	TPCI 5,80% 2019-2026			/			2 050
TPCI.038	TPCI 5,75% 2019-2026			/	2,000	45	2 000
TPCI.039	TPCI 5,75% 2019 - 2026			/			2 000
TPCI.040	TPCI 5,75% 2019-2026			/			2 000
TPCI.041	TPCI 5,80% 2020-2027			/			10 000
TPCI.029	TPCI 6% 2018-2026			/	10,000	13	9 850
TPCI.031	TPCI 5,75% 2019 - 2026			/			10 230
TPCI.032	TPCI 2,23% 2019-2026			/			10 000
TPCI.033	TPCI 5.75% 2019-2026			/	2,080	29 161	2 080
TPCI.034	TPCI 6% 2019-2029			/			4 900
TPCI.035	TPCI 5,75% 2019 -2026			/	9,800	12 055	9 800
TPBJ.09	TPBJ 6,00% 2025-2032			/			10 000
TPCI.021	TPCI 6% 2016-2028	2	9,800	/	10,000	5	10 000
TPCI.022	TPCI 5.90% 2016 - 2026			/	10,000	17	10 000
TPCI.023	TPCI 5.90% 2016-2026			/			10 000
TPCI.024	TPCI 6.25% 2017-2029	2	9,700	/			9 700
TPCI.028	TPCI 6% 2018 - 2026			/			9 200
TPBJ.03	TPBJ 6,50% 2020-2028			/	9,800	2	10 000
TPBJ.04	TPBJ 5,50 % 2022-2037			/			10 000

TPBJ.O5	TPBJ 5,85 % 2022-2042			/	10,000	85	10 000
TPBJ.O6	TPBJ 5,75% 2022-2037			/			10 200
TPBJ.O7	TPBJ 5,70% 2023-2030			/			10 000
TPBJ.O8	TPBJ 6,20% 2023-2038			/			10 000
TPBF.O21	ETAT DU BURKINA 6,50% 2024-2029			/	10,000	27	10 000
TPBF.O22	ETAT DU BURKINA 6,80% 2024-2032			/	10,000	46	10 000
TPBF.O4	TPBF 6.50% 2017-2027			/			10 750
TPBF.O8	TPBF 6,50% 2019-2027			/			9 700
TPBF.O9	TPBF 6,50% 2019 - 2027			/	11,500	19	11 500
TPBJ.O10	TPBJ 6,15% 2025-2035			/	10,000	191	10 000
TPBF.O15	ETAT DU BURKINA 6,30 % 2022-2			/	10,000	450	10 000
TPBF.O16	ETAT DU BURKINA 6% 2023-2028			/	10,000	64	10 000
TPBF.O17	TPBF 6,30 % 2023-2030			/	10,000	116	10 000
TPBF.O18	TPBF 6,50% 2023-2033			/	9,950	15	9 950
TPBF.O19	ETAT DU BURKINA 6,30% 2024-2029			/	10,000	32	10 000
TPBF.O20	ETAT DU BURKINA 6,55% 2024-2031			/			10 000
SNTS.O2	SONATEL 6,50% 2020-2027	5 050	2,970	/			3 000
TPBF.O10	TPBF 6,50% 2020 - 2028			/			4 167
TPBF.O11	TPBF 6,50 % 2020-2028			/			4 169
TPBF.O12	TPBF 6.50% 2021-2031			/			9 990
TPBF.O13	TPBF 6,50 % 2021 - 2031			/			9 999
TPBF.O14	TPBF 6,30% 2022-2034			/	9,900	193	9 800
FDFINBF.O1	FIDELIS FINANCE CAP25 7,00% 2023-2028			/	7,500	900	7 500
FDFINBF.O2	FIDELIS FINANCE PME ELAN CROISSANCE UMOA 7% 2025-2030			/			10 000
NRMC.O1	NOURMONY HOLDING 7,25% 2024-2029			/			9 950
ORGT.O2	ORAGROUP SA 7,15% 2021-2028			/			6 600
PADS.O3	PAD 6,60% 2020-2027			/			3 980
PTRC.O1	PETRO IVOIRE 6,80% 2022-2029			/			11 900
EOS.O26	ETAT DU SENEGAL 6,40% 2025-2028			/			10 000
EOS.O27	ETAT DU SENEGAL 6,60% 2025-2030			/			9 800
EOS.O28	ETAT DU SENEGAL 6,75% 2025-2032			/			10 000
EOS.O29	ETAT DU SENEGAL 6,95% 2025-2035			/			10 000
EOS.O8	ETAT DU SENEGAL 5,95% 2022-2034			/			10 000
EOS.O9	ETAT DU SENEGAL 6,00 % 2023-20			/	10,535	27 312	10 535
EOS.O20	ETAT DU SENEGAL 6,75 % 2025-20			/			9 700
EOS.O21	ETAT DU SENEGAL 6,95 % 2025-20			/			10 000
EOS.O22	ETAT DU SENEGAL 6,40% 2025-202			/			9 950
EOS.O23	ETAT DU SENEGAL 6,60% 2025-203			/			10 000
EOS.O24	ETAT DU SENEGAL 6,75% 2025-2032			/			10 000
EOS.O25	ETAT DU SENEGAL 6,95% 2025-2035			/			10 000
EOS.O14	ETAT DU SENEGAL 6,50 % 2023-2033			/			10 000
EOS.O15	ETAT DU SENEGAL 6,25 % 2024-2029			/	10,000	12 974	10 000
EOS.O16	ETAT DU SENEGAL 6,45 % 2024-2031			/			10 000
EOS.O17	ETAT DU SENEGAL 6,65 % 2024-2034			/			10 000
EOS.O18	ETAT DU SENEGAL 6,40 % 2025-20			/			10 000
EOS.O19	ETAT DU SENEGAL 6,60 % 2025-2030	30	10,000	/			10 000
EOM.O8	ETAT DU MALI 6,20 % 2022-2032			/	9,900	40 000	10 000
EOM.O9	ETAT DU MALI 6,30% 2022-2032			/	9,800	88	9 800
EOS.O10	ETAT DU SENEGAL 6,15 % 2023-2030			/			10 000
EOS.O11	ETAT DU SENEGAL 6,35 % 2023-2033			/	10,000	497	10 000
EOS.O12	ETAT DU SENEGAL 6,15 % 2023-2028			/			10 000
EOS.O13	ETAT DU SENEGAL 6,30 % 2023-2030			/			9 999
EOM.O19	ETAT DU MALI 6,55% 2025-2032			/			10 000
EOM.O20	ETAT DU MALI 6,35% 2025-2030			/			10 000
EOM.O4	ETAT DU MALI 6,50% 2019-2027			/			4 300

EOM.O5	ETAT DU MALI 6,50% 2020-2028	/	5,899.80	10 000	6 000
EOM.O6	ETAT DU MALI 6,50% 2020-2027	/			4 300
EOM.O7	ETAT DU MALI 6.50% 2021-2031	/	7,400.25	147 512	7 500
EOM.O13	ETAT DU MALI 6,50 % 2024-2034	/			10 000
EOM.O14	ETAT DU MALI 3,00 % 2024-2031	/			10 000
EOM.O15	ETAT DU MALI 6,55 % 2024-2031	/	10,000	8	10 000
EOM.O16	ETAT DU MALI 6,35 % 2024-2029	/			10 000
EOM.O17	ETAT DU MALI 6,55% 2025-2032	/			10 000
EOM.O18	ETAT DU MALI 6,35% 2025-2030	/			10 000
CRRH.O7	CRRH-UEMOA 5.95% 2017-2029	/	3,333	112	3 333
CRRH.O8	CRRH-UEMOA 5.95% 2018-2030	/			4 000
CRRH.O9	CRRH-UEMOA 6.05% 2018-2033	/			5 333
EOM.O10	ETAT DU MALI 6,20 % 2022-2029	/	9,900	50 000	10 000
EOM.O11	ETAT DU MALI 6,40 % 2023-2030	/	10,000	27 909	10 000
EOM.O12	ETAT DU MALI 6,50 % 2023-2030	/	9,700	232	9 700
BABS.O1	GSS BAOBAB 6,80% 2024-2029	/			10 000
BIDC.O8	BIDC-EBID GSS BOND 6,50% 2024-2031	7 8,900 /			9 600
CRRH.O11	SOCIAL BOND CRRH-UEMOA 6,00% 2025-2040	/			10 000
ECOC.O1	GENDER BOND ECOBANK CI 6,50% 2024-2029	/			10 000

SUKUK ET TITRES ASSIMILES

Symbole	Titre	Quantité résiduelle à l'achat	Cours Achat / Vente	Quantité résiduelle à la vente	Cours de Référence
SUKSN.S2	SUKUK SN 6% 2016-2026	/			10 000
SUKTG.S1	SUKUK TG 6.5% 2016-2026	/			10 300

CALENDRIER DES ASSEMBLEES GENERALES

ANNEE : 2026

Société	Nature	Date	Heure	Lieu
---------	--------	------	-------	------

L'actualité de la BRVM sur nos plateformes digitales

Infos BRVM

Pour recevoir les informations boursières par SMS, souscrivez :



Côte d'Ivoire : *430#
Bénin : *430*15#



Côte d'Ivoire : #139#
Burkina Faso : *310#



Côte d'Ivoire : *431#
Niger : *512*9#
Togo : *310#

Site web

www.brvm.org

Application Mobile

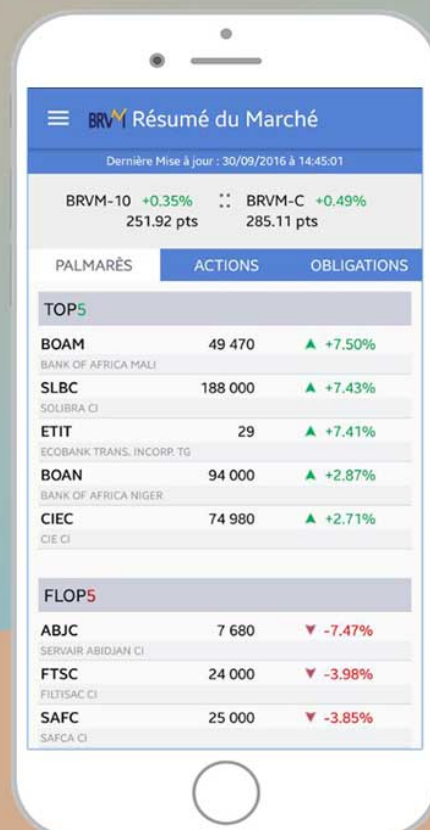

Disponible sur
Google play

Disponible sur
App Store



Nous suivre sur :





LISTE DES CARTES PROFESSIONNELLES DELIVREES EN JANVIER 2026

N°	Acteurs	Noms & Prénoms	Fonction règlementaire	N° de carte
SOCIETE DE GESTION ET D'INTERMEDIATION				
1.	AFRICABOURSE	TOHOUE Sikira Etienne	Chargé de Clientèle	03010004-1065
2.		MEGNIKPO Kelly Essenam Mélisse	Teneur de Compte / Conservateur	03010004-0821
3.		AMERICO Nouréni Ibikèdjo	Teneur de Compte / Conservateur	03010004-0822
4.		TCHIBOZO Brice	Gestionnaire de Portefeuille	03010004-0910
5.	AFRICAIN DE GESTION ET D'INTERMEDIATION (AGI)	COULIBALY Kagnimbéya Massiéta Fatim	Chargée de Clientèle	03010005-1012
6.	BICI BOURSE	KOUADIO Martin	Teneur de Compte / Conservateur	03030001-0811
7.	BIIC FINANCIAL SERVICES (BFS)	NOUKOUNWOUI Johanes Thony Joseph	Teneur de Compte / Conservateur	03010002-0705
8.		HOUEGBELO Herman Sènou	Directeur Général par intérim	03010002-1703
9.		HOUSSOU Owolabi Akouègnon Rock	Contrôleur Permanent	03010002-2801
10.		KIKI Yénigbo Spéro Joël	Gestionnaire des Risques et de la Sécurité Informatique	03010002-2601
11.	BNI FINANCES	ZADY Oumar Stéphane	Contrôleur Permanent	03030010-2801
12.		COFFIE Justin Emmanuel Michel Kablan	Gestionnaire des Risques et de la Sécurité Informatique	03030010-2601
13.	FINANCE GESTION ET INTERMEDIATION (FGI)	GUEYE Djibril	Gestionnaire de Portefeuille	03070006-0903
14.	MAC AFRICAN SGI	TIMITE Adama	Contrôleur Permanent	03030014-2804
15.	MATHA SECURITIES	YEO Yélé Brigitte Inès Epouse DIAH	Contrôleur Permanent	03030017-2802

[Signature]

[Signature]

16.	ORAGROUP SECURITIES	OTROU Eric-Cyrille	Gestionnaire des Risques et de la Sécurité Informatique	03030018-2602
17.	PHOENIX CAPITAL MANAGEMENT	MANIE Epse COFFIE Maukan Marie-Aude	Directeur Général Adjoint	03030011-0302
18.	SOCIETE AFRICAINE D'INGENIERIE ET D'INTERMEDIATION FINANCIERE (SA2IF)	SANTI Pingdwendé Doris	Négociateur	03020003-0706
19.		OUEDRAOGO Rabiathou Inès Epouse TRAORE	Chargée de Clientèle	03020003-1004
20.	SOCIETE BURKINABE D'INTERMEDIATION FINANCIERE (SBIF)	YAMEOGO Wendmanegda Gabriel	Chargé de Clientèle	03020001-1004
21.	SIRIUS CAPITAL	TANOH Epse N'GUESSAN Niangoin Ahoulieth Berenice-Raphaëla	Teneur de Compte / Conservateur	03030015-0805
22.		YEO Fandomon Achille	Directeur Général	03030015-0402
23.		KRA Epse Yao Abenan Marie Auguste	Chargé de Clientèle	03030015-1003
24.	UNITED CAPITAL FOR AFRICA (UCA)	SAMBA-DEHLOT MAYINGA Eve-Yannick	Gestionnaire de Portefeuille	03010006-0905
SOCIETE DE GESTION D'OPCVM				
25.	KAYDAN ASSET MANAGEMENT	KOFFI Kouassi Ezéchiél	Chargé de Clientèle	05030012-1002
26.		BROBI Sylvia Marianne Epouse MANSILLA	Responsable du Contrôle Interne	05030012-0605
27.	OPTI ASSET MANAGEMENT	ATTIVI Assiongbon Adodo	Directeur Général	05080001-0403
28.	WAFI CAPITAL	EDZOE Emélefa Atsu	Gestionnaire de Portefeuille	06080001-0901
29.	WAFI CAPITAL	TCHEDRE Tadossiba	Responsable du Contrôle Interne	06080001-0602
SOCIETE DE GESTION DE FONDS COMMUNS DE TITRISATION DE CREANCES				
30.	AFRICA TITRISATION	TEKO-AGBO Têko Logossou Sévéaménou	Directeur Général	11010022-0402

AVIS N° 034 - 2026 / BRVM / DG

NOURMONY 7,25 % 2024 - 2029

Païement des intérêts semestriels

La Bourse Régionale des Valeurs Mobilières (BRVM) porte à la connaissance du public et des intervenants du marché que la société NOURMONY HOLDING SA procédera, le **26 février 2026**, au paiement des intérêts semestriels de son emprunt obligataire dénommé " NOURMONY 7,25 % 2024 - 2029 ".

La fermeture des registres étant fixée au jeudi 26 février 2026, ledit titre (symbole : NRMC.O1) cotera **ex-coupon d'intérêts à partir du mercredi 25 février 2026**.

Pour toute information complémentaire, veuillez contacter la SGI IMPAXIS SECURITIES, BP 45545 Dakar-Fann, Sénégal, Tél : (221) 33 869 31 40, Fax : (221) 33 864 53 41, www.impaxis-securities.com.

Fait à Abidjan, le 17 février 2026

Le Directeur Général



Edoh Kossi AMENOUNVE, Ph. D.

AKK 81

AVIS N°035 - 2026 / BRVM / DG

FCTC EPT 7 % 2023-2030

Païement des intérêts trimestriels et remboursement partiel du capital

La Bourse Régionale des Valeurs Mobilières (BRVM) porte à la connaissance du public et des intervenants du marché que le Fonds Commun de Titrisation de Créances (FCTC) EPT 2023-2038 procédera, le **27 février 2026**, au paiement des intérêts trimestriels et au remboursement partiel du capital de son emprunt obligataire dénommé " FCTC EPT 7 % 2023-2030 ".

La fermeture des registres étant fixée au vendredi 27 février 2026, ledit titre (symbole : FEPTC.01) cotera **ex-coupon d'intérêts à partir du jeudi 26 février 2026**.

Pour toute information complémentaire, veuillez contacter la SGI BOA CAPITAL SECURITIES, 01 B.P. 4854 Abidjan 01, Tél : (225) 27 20 30 21 22, Fax : (225) 27 20 32 04 68, E-mail : info@boacapital.com.

Fait à Abidjan, le 17 février 2026

Le Directeur Général



Edoh Kossi AMENOUNVE, Ph. D.

AKPK

AVIS N° 036 - 2026 / BRVM / DG

FCTC EPT 7,25 % 2023-2033

Païement des intérêts trimestriels et remboursement partiel du capital

La Bourse Régionale des Valeurs Mobilières (BRVM) porte à la connaissance du public et des intervenants du marché que le Fonds Commun de Titrisation de Créances (FCTC) EPT 2023-2038 procédera, le **27 février 2026**, au paiement des intérêts trimestriels et au remboursement partiel du capital de son emprunt obligataire dénommé " FCTC EPT 7,25 % 2023-2033 ".

La fermeture des registres étant fixée au vendredi 27 février 2026, ledit titre (symbole : FEPTC.02) cotera ex-coupon d'intérêts à partir du jeudi 26 février 2026.

Pour toute information complémentaire, veuillez contacter la SGI BOA CAPITAL SECURITIES, 01 B.P. 4854 Abidjan 01, Tél : (225) 27 20 30 21 22, Fax : (225) 27 20 32 04 68, E-mail : info@boacapital.com.

Fait à Abidjan, le 17 février 2026

Le Directeur Général



Edoh Kossi AMENOUNVE, Ph. D.

AKR 8

AVIS N°037 - 2026 / BRVM / DG

FCTC EPT 7,50 % 2023-2038

Païement des intérêts trimestriels et remboursement partiel du capital

La Bourse Régionale des Valeurs Mobilières (BRVM) porte à la connaissance du public et des intervenants du marché que le Fonds Commun de Titrisation de Créances (FCTC) EPT 2023-2038 procédera, le **27 février 2026**, au paiement des intérêts trimestriels et au remboursement partiel du capital de son emprunt obligataire dénommé " FCTC EPT 7,50 % 2023-2038 ".

La fermeture des registres étant fixée au vendredi 27 février 2026, ledit titre (symbole : FEPTC.03) cotera ex-coupon d'intérêts à partir du jeudi 26 février 2026.

Pour toute information complémentaire, veuillez contacter la SGI BOA CAPITAL SECURITIES, 01 B.P. 4854 Abidjan 01, Tél : (225) 27 20 30 21 22, Fax : (225) 27 20 32 04 68, E-mail : info@boacapital.com.

Fait à Abidjan, le 17 février 2026

Le Directeur Général



Edoh Kossi AMENOUNVE, Ph. D.

AK PL 01

GROUPE ORANGE CI



Résultats financiers consolidés à fin décembre 2025

Abidjan – Février 2026



AGENDA

1. Commentaires sur les résultats financiers 2025

p. 3

2. Etats Financiers consolidés 2025

p. 4

3. Projet d'affectation du résultat 2025

p. 13

Groupe Orange Côte d'Ivoire

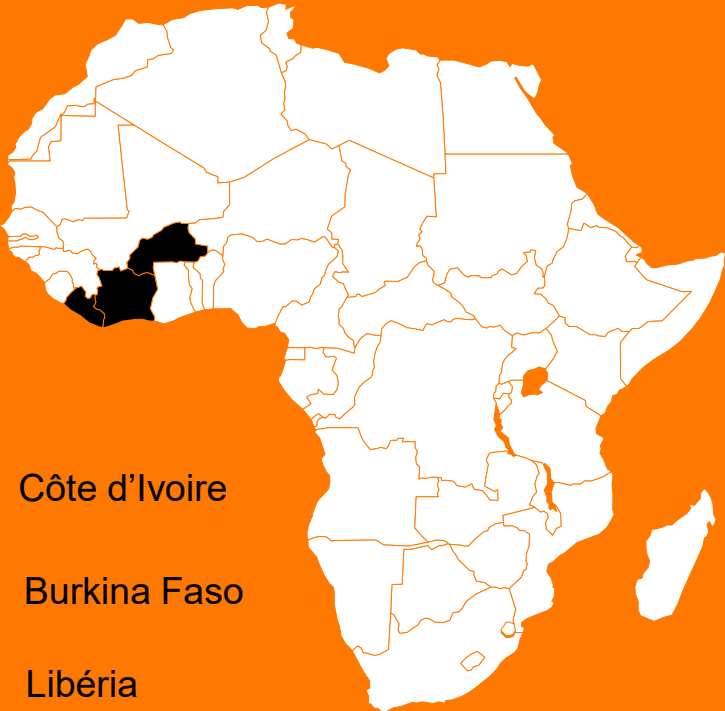

Côte d'Ivoire



Burkina Faso



Libéria

Chiffres clés

Parc FMI (en milliers) eCapex (Gxof)

2025

38 544

184,0

2024

35 372

159,1

Résultats financiers consolidés au 31 Décembre 2025

Indicateurs	FY 2025	FY 2024	Variation N/N-1	
			%	Valeur
Chiffre d'affaires	1 197,1	1 084,1	10,4%	113,0
EBITDAaL	424,1	390,3	8,7%	33,8
Résultat d'exploitation	287,2	263,2	9,1%	24,1
Résultat Financier	(28,8)	(20,5)	(40,7,%)	(8,3)
Résultat des activités ordinaires	258,4	242,7	6,5%	15,7
Impôts sur le résultat	(90,6)	(84,5)	(7,2,%)	(6,1)
Résultat net	167,8	158,2	6,1%	9,6

Montants en milliards de FCFA

Chiffre d'affaires, données IFRS

Au 31 décembre 2025, le chiffre d'affaires consolidé du Groupe Orange Côte d'Ivoire s'établit à 1 197,1 milliards de FCFA, affichant une progression de 10,4 % par rapport à l'exercice précédent. Ce résultat illustre la solidité de la performance opérationnelle dans les trois pays.

Orange Côte d'Ivoire enregistre une croissance soutenue, portée par des investissements ciblés et efficaces dans les réseaux mobiles et fibre optique. Cette dynamique s'appuie également sur une stratégie commerciale robuste et une forte adhésion aux offres commerciales.

Orange Burkina Faso maintient une trajectoire ascendante grâce à la forte croissance des bases actives et à l'accélération des investissements d'extension des réseaux mobile et fixe.

Orange Libéria affiche également une croissance solide, stimulée par la mise en œuvre du tarif plancher sur la voix, les investissements dans le réseau et une activité commerciale particulièrement dynamique, favorisant ainsi les activations sur la data, Orange Money et Orange Energies.

EBITDAaL, données IFRS

L'EBITDAaL atteint 424,1 milliards de FCFA au 31 décembre 2025, soit une progression de 8,7 %. Cette amélioration reflète la progression du chiffre d'affaires, associée à une bonne maîtrise des coûts d'exploitation, malgré l'augmentation des charges liée à l'intensification des actions commerciales autour d'Orange Money.

Toutefois, la performance du groupe continue d'être impactée négativement par une pression réglementaire et fiscale accrue.

Résultat Net, données IFRS

Le résultat net du cluster s'élève à 167,8 Milliards de FCFA au 31 décembre 2025, en hausse de +6,1% par rapport à l'exercice précédent. Une performance atténuée par des effets exceptionnels, notamment par les amendes douanières à Orange Burkina Faso. Hors cet impact, le résultat net aurait affiché une croissance de +9,3%.

2.



Etats financiers consolidés



Note aux lecteurs

- Les états financiers consolidés comprennent les comptes de Orange Côte d'Ivoire et de toutes ses filiales contrôlées directement ou indirectement.
- Les filiales Orange Burkina, Orange Money Burkina, Orange Libéria, Orange Money Libéria, Orange Money Côte d'Ivoire, Orange Côte d'Ivoire Participations, Orange Cloud & Cyber Solutions et Côte d'Ivoire Câbles sont consolidées selon la méthode de l'intégration globale.
- Le Groupement Orange Service détenu à 22,64% a été intégré dans le périmètre de consolidation par mise en équivalence.
- Les transactions, soldes et résultats réciproques entre les sociétés intégrées sont éliminés.
- Les états financiers consolidés sont présentés en FCFA. Les actifs, passifs et postes du compte de résultat des filiales hors zone CFA sont convertis aux taux de change en vigueur à la clôture de la période.
- Les comptes consolidés sont établis suivants les normes IFRS.
- Les notes sur les états financiers seront publiées dans le rapport annuel 2025 qui sera présenté à la prochaine Assemblée Générale des actionnaires.

Périmètre de consolidation

Pays	Société	Mode de détention	Pourcentage de détention	Nature du contrôle	Méthode de consolidation
 Côte d'Ivoire	Orange Côte d'Ivoire (OCI)		Société mère	Consolidante	Intégration globale
	Orange Money Côte d'Ivoire (OMCI)	Directe	99,99%	Contrôle	Intégration globale
	Orange Côte d'Ivoire Participations (OCIP)	Directe	100,00%	Contrôle	Intégration globale
	Orange Cloud & Cyber Solutions (OCCS)	Directe	100,00%	Contrôle	Intégration globale
	Côte d'Ivoire Câbles (CIC)	Directe	100,00%	Contrôle	Intégration globale
	Groupement Orange Services (GOS)	Indirecte	22,64%	Influence notable	Mise en équivalence
 Burkina Faso	Orange Burkina Faso (OBF)	Indirecte	50,00%	Contrôle	Intégration globale
	Orange Money Burkina Faso (OMBF)	Indirecte	50,00%	Contrôle	Intégration globale
 Libéria	Orange Libéria (OLIB)	Indirecte	100,00%	Contrôle	Intégration globale
	Orange Money Libéria (OMLIB)	Indirecte	100,00%	Contrôle	Intégration globale

Etats financiers consolidés 2025 IFRS_Compte de résultat

(en Milliards FCFA)	Note	2025	2024	2025/2024	
Chiffre d'affaires	4.1	1 197,1	1 084,1	113,0	10,4%
Achats externes	4.2	(483,1)	(427,5)	(55,6)	(13,0,%)
Autres produits opérationnels	4.8	30,6	17,4	13,2	76,0%
Autres charges opérationnelles	4.4	(37,3)	(33,1)	(4,2)	(12,6,%)
Charges de personnel	4.5	(75,5)	(70,4)	(5,1)	(7,3,%)
Impôts et taxes d'exploitation (hors IS)	4.3	(181,5)	(150,2)	(31,3)	(20,8,%)
Dotations aux amortissements	4.6	(141,7)	(133,5)	(8,2)	(6,1,%)
Dotations aux amortissements des droits d'usage des actifs loués		(20,8)	(20,5)	(0,3)	(1,3,%)
Résultat de cession de titres et d'activités		0,0	(2,2)	2,2	101,3%
Coûts des restructurations et d'intégration		0,0	(1,0)	1,0	100,0%
Pertes de valeur des immobilisations		0,0	(0,2)	0,2	100,0%
Résultat des entités mises en équivalence		(0,5)	0,4	(0,9)	(233,0,%)
Résultat d'exploitation		287,2	263,2	24,1	9,1%
Coût de l'endettement financier brut		(22,8)	(18,0)	(4,8)	(26,8,%)
Charges d'intérêts des dettes locatives		(5,4)	(6,4)	1,0	15,5%
Produits et charges sur actifs constitutifs de l'endettement net		0,9	0,6	0,3	52,1%
Gains (pertes) de change		(0,6)	(0,4)	(0,1)	(31,1,%)
Autres produits et charges financiers		(0,9)	3,7	(4,7)	(124,9,%)
Résultat financier	4.7	(28,8)	(20,5)	(8,3)	(40,7,%)
Impôt sur les sociétés	4.9	(90,6)	(84,5)	(6,1)	(7,2,%)
Résultat net de l'ensemble consolidé		167,8	158,2	9,6	6,1%
Résultat net attribuable aux propriétaires de la maison mère		129,1	108,7	20,4	18,8%
Résultat net attribuable aux participations ne donnant pas le contrôle		(38,7)	(42,4)	3,7	(8,8,%)
Résultat net par actions attribuable aux propriétaires de la maison mère (FCFA)	4.10	857,1	721,6	135,6	18,8%

Etats Financiers provisoires vérifiés par les commissaires aux comptes et non encore approuvés par l'assemblée générale

Etats financiers consolidés 2025 IFRS_Actif

(en Milliards FCFA)	Note	2025	2024	2025/2024	
Actif				Valeur	%
Ecart d'acquisition	5.1	194,5	201,6	(7,1)	(3,5,%)
Autres immobilisations incorporelles	5.2	120,1	133,9	(13,8)	(10,3,%)
Immobilisations corporelles	5.2	665,1	628,5	36,6	5,8%
Titres mis en équivalence	5.2	1,7	2,3	(0,5)	(23,8,%)
Droits d'usage des immobilisations louées		64,3	77,1	(12,8)	(16,5,%)
Actifs financiers non courants	5.7	18,0	16,2	1,8	11,3%
Autres actifs non courants	5.5	0,0	1,0	(1,0)	(99,3,%)
Impôts différés actifs	5.6	54,2	49,4	4,8	9,8%
Total de l'actif non courant		1 118,0	1 109,9	8,1	0,7%
Stocks	5.3	26,0	30,9	(4,8)	(15,7,%)
Créances clients	5.4	171,4	170,2	1,2	0,7%
Actifs financiers courants	5.7	0,2	0,2	0,0	6,3%
Autres actifs courants	5.5	934,3	627,3	306,9	48,9%
Créance d'impôt et taxes d'exploitation		65,1	71,4	(6,3)	(8,8,%)
Créance impôt sur les sociétés		5,8	5,0	0,8	15,6%
Charges constatées d'avance		7,5	7,2	0,3	4,2%
Disponibilités et quasi-disponibilités	5.8	225,8	287,0	(61,2)	(21,3,%)
Total de l'actif courant		1 436,1	1 199,2	236,9	19,8%
Compte de liaison		0,0	0,0	(0,0)	(0,0,%)
Total de l'actif		2 554,1	2 309,1	245,0	10,6%

Etats Financiers provisoires vérifiés par les commissaires aux comptes et non encore approuvés par l'assemblée générale

Etats financiers consolidés 2025 IFRS_Passif

(en Milliards FCFA)	Note	2025	2024	2025/2024	
Passif				Valeur	%
Capital social		6,0	6,0	0,0	0,0%
Primes d'émission		88,8	88,8	0,0	0,0%
Réserves		534,8	521,3	13,6	2,6%
Ecart de conversion	6.7	(5,8)	7,4	(13,2)	(178,7,%)
Actions propres		(7,1)	(7,1)	0,0	0,0%
Capitaux propres attribuables aux propriétaires de la société mère		616,7	616,3	0,4	0,1%
Capitaux propres attribuables aux participations ne donnant pas le contrôle		91,1	97,5	(6,4)	(6,5,%)
Total capitaux propres		707,8	713,8	(6,0)	(0,8,%)
Dettes fournisseurs d'immobilisations non courantes		0,0	0,0	0,0	-
Passifs financiers non courants	6.1	224,0	159,8	64,2	40,2%
Dettes locatives non courantes	8	53,8	72,9	(19,1)	(26,2,%)
Avantages du personnel non courants	6.2	22,6	21,6	1,0	4,5%
Provision pour démantèlement non courantes		1,8	14,3	(12,4)	(87,2,%)
Autres passifs non courants	6.3	22,5	21,2	1,3	5,9%
Impôts différés passifs		1,4	1,2	0,2	14,1%
Total des passifs non courants		326,1	291,0	35,1	12,1%
Passifs financiers courants	6.1	111,9	176,0	(64,2)	(36,5,%)
Dettes fournisseurs d'immobilisations courantes	6.5	31,1	40,1	(9,0)	(22,5,%)
Dettes fournisseurs sur autres biens et services	6.5	248,0	207,7	40,3	19,4%
Dettes locatives courantes		22,9	17,7	5,3	29,9%
Avantages du personnel courants		26,9	22,7	4,2	18,3%
Provisions pour démantèlement courantes		0,6	0,0	0,6	-
Provision pour restructuration courantes		0,9	1,1	(0,1)	(11,6,%)
Autres passifs courants	6.3	921,8	675,5	246,3	36,5%
Impôts et taxes d'exploitation		85,6	89,2	(3,6)	(4,0,%)
Impôt sur les sociétés		60,8	63,5	(2,8)	(4,3,%)
Passifs sur contrats clients		9,7	9,8	(0,2)	(1,6,%)
Produits constatés d'avance	6.6	0,0	0,9	(0,9)	(100,0,%)
Total des passifs courants		1 520,2	1 304,3	215,9	16,6%
Total du passif et des capitaux propres		2 554,1	2 309,1	245,0	10,6%

Etats Financiers provisoires vérifiés par les commissaires aux comptes et non encore approuvés par l'assemblée générale

Etats financiers consolidés 2025 - Tableau de variation des capitaux propres consolidés au 31 décembre 2025

	Attribuable aux propriétaires de la société mère						Attribuable aux participations ne donnant pas le contrôle		Total capitaux propres
	Capital social	Prime d'émission	Réserves	Ecarts de conversion	Actions propres	TOTAL	Reserve	TOTAL	
Solde au 01/01/2024	6,0	88,8	538,5	1,0	(7,1)	627,2	96,8	96,8	724,0
Resultat consolidé	0,0	0,0	108,7	0,0	0,0	108,7	45,7	45,7	154,4
Dividendes versés	0,0	0,0	(130,6)	0,0	0,0	(130,6)	(44,9)	(44,9)	(175,5)
Autres mouvements	0,0	0,0	4,6	6,4	0,0	11,0	0,0	0,0	11,0
Solde au 31/12/2024	6,0	88,8	521,2	7,4	(7,1)	616,3	97,6	97,6	713,8
Resultat consolidé	0,0	0,0	129,1	0,0	0,0	129,1	38,7	38,7	167,8
Dividendes versés	0,0	0,0	(113,2)	0,0	0,0	(113,2)	(45,0)	(45,0)	(158,2)
Autres mouvements	0,0	0,0	(2,3)	(13,2)	0,0	(15,5)	(0,2)	(0,2)	(15,7)
Solde au 31/12/2025	6,0	88,8	534,8	(5,8)	(7,1)	616,8	91,1	91,1	707,8

Etats financiers consolidés 2025 - Tableau de Flux de Trésorerie (1)

(en Milliards FCFA)	2025	2024
Flux de trésorerie lié à l'activité		
Résultat net	167,8	158,2
<i>Eléments non monétaires sans incidence sur la trésorerie et reclassements</i>		
Impôts et taxes d'exploitation	181,5	150,2
Dotation aux amortissements	162,5	154,1
Pertes de valeur des immobilisations	0,0	0,2
Résultat de cession d'actifs et autres gains & pertes	(0,0)	2,2
Dotations (reprises) des autres provisions	9,7	10,4
Résultats des sociétés mis en équivalence	0,5	(0,4)
Impôt sur les sociétés	90,6	84,5
Résultat financier	28,8	20,5
Ecart de change net (EXP)	(3,0)	(0,5)
Rémunération en actions	0,1	0,1
<i>Variation du besoin en fond de roulement</i>		
Diminution (augmentation) des stocks	2,6	17,3
Diminution (augmentation) des créances clients	(5,7)	(22,3)
Augmentation (diminution) des dettes fournisseurs	43,5	(42,6)
Diminution (augmentation) des passifs sur contrats clients	(0,0)	0,6
Diminution (augmentation) des autres créances	(325,4)	(156,1)
Augmentation (diminution) des autres dettes	284,7	139,6
<i>Autres éléments monétaires générés par les opérations</i>		
Impôts et taxes d'exploitation décaissés	(177,2)	(145,5)
Dividendes encaissés	(0,0)	0,3
Produits d'intérêts encaissés	1,2	0,5
Intérêts décaissés et effet taux des dérivés net	(28,7)	(22,1)
Impôts sur les sociétés décaissés	(97,8)	(92,9)
Trésorerie générée par les activités d'exploitation (a)	335,5	256,3

Etats Financiers provisoires vérifiés par les commissaires aux comptes et non encore approuvés par l'assemblée générale

Etats financiers consolidés 2025 - Tableau de Flux de Trésorerie (2)

(en Milliards FCFA)	2025	2024
Flux de trésorerie lié aux opérations d'investissement		
<i>Autres flux d'investissement</i>		
Acquisitions d'immobilisations corporelles et incorporelles	(184,2)	(159,5)
Augmentation (diminution) des fournisseurs d'immobilisations	7,1	12,4
Produits de cession des biens immobiliers et des autres actifs corporels et incorporels	0,1	0,3
Acquisitions de titres de participation nettes de la trésorerie acquise	0,0	(1,0)
Diminution (augmentation) des placements et autres actifs financiers	(2,3)	3,0
Trésorerie générée par les activités d'investissement (b)	(179,3)	(144,8)
Flux de trésorerie lié aux opérations de financement		
<i>Cash flows de financement en capital</i>		
<i>Emissions d'emprunts obligataires</i>		
Autres emprunts bancaires	20,0	150,0
Remboursements d'emprunts à long terme	(0,3)	(10,0)
Remboursements des dettes locatives	(21,8)	(20,7)
Augmentation (diminution) des découverts bancaires et autres emprunts à court terme	(20,2)	(28,0)
Diminution (augmentation) des dépôts et autres actifs financiers liés à la dette	0,5	0,0
Augmentation de capital	0,0	0,0
Contribution des actionnaires minoritaires	0,0	0,0
Dividendes versés aux actionnaires	(192,5)	(156,2)
Trésorerie générée par les activités de financement (c)	(214,4)	(64,9)
Incidence de la variation des taux de change et autres incidences sur la trésorerie	(3,0)	2,6
Variation monétaire des disponibilités et quasi-disponibilités (a) + (b) + (c)	(58,2)	46,6
Variation nette de trésorerie	(61,2)	49,2
Disponibilités et quasi-disponibilités à l'ouverture	287,0	237,8
Disponibilités et quasi-disponibilités à la clôture	225,8	287,0
Variation nette des disponibilités et quasi-disponibilités	(61,2)	49,2

Etats Financiers provisoires vérifiés par les commissaires aux comptes et non encore approuvés par l'assemblée générale

3.

Projet d'affectation du résultat



PROJET D'AFFECTATION DU RESULTAT ET SITUATION DES RESERVES

L'Assemblée Générale Ordinaire, approuvant la proposition du Conseil d'Administration, décide d'affecter le bénéfice net comptable de l'exercice social clos le 31 décembre 2025 s'élevant à **131.774.789.716 F.CFA** (cent trente et un milliards sept cent soixante-quatorze millions sept cent quatre-vingt-neuf mille sept cent seize francs CFA) entièrement au compte Report à Nouveau.

A la suite de cette affectation, le bénéfice distribuable s'élève à **384.433.823.442 F.CFA** (trois cent quatre-vingt-quatre milliards quatre cent trente-trois millions huit cent vingt-trois mille quatre cent quarante-deux) .

L'Assemblée Générale Ordinaire, constatant l'existence d'un bénéfice distribuable, décide de procéder à une distribution de dividendes d'un montant global brut de 120.524.280.000 F.CFA (cent vingt milliards cinq cent vingt-quatre millions deux cent quatre-vingt mille) à prélever sur le Compte Report à Nouveau.

Cette distribution générera un dividende brut par action de 800 F.CFA.

Les dividendes ainsi mis en distribution feront préalablement l'objet d'une retenue à la source au titre de l'IRVM, respectivement aux taux de :

- ✓ 10% pour les personnes morales;
- ✓ 12% pour les personnes physiques.

En conséquence, chaque Actionnaire percevra un dividende net par action de :

- ✓ 720 FCFA pour les personnes morales ;
- ✓ 704 FCFA pour les personnes physiques.

L'Assemblée Générale Ordinaire constate qu'à l'issue de ces différentes décisions, le compte "Réserve légale" présente un solde créditeur **1.205.242.800 F.CFA** (un milliard deux cent cinq millions deux cent quarante-deux mille huit cents francs CFA), soit 1/5ème du montant du capital social tel que prescrit par la loi, les comptes «Réserve libre » et « Report à nouveau » présentent un solde combiné créditeur de **263.909.543.442 F.CFA** (deux cent soixante-trois milliards neuf cent neuf millions cinq cent quarante-trois mille quatre cent quarante-deux). Cette affectation permet de consacrer une partie du Report à Nouveau et de la Réserve Libre au financement des investissements futurs, conformément à la stratégie de développement .

BULLETIN OFFICIEL

OPCVM: FONDS COMMUNS DE PLACEMENT ET SOCIÉTÉS D'INVESTISSEMENT À CAPITAL VARIABLE

mardi 17 février 2026



Sociétés de gestion	Dépositaire	OPCVM	Catégorie	Origine	Valeur Liquidative						Variation	
					Précédente		Actuelle		Date	Date	Origine	Précédent
					Valeur	Date	Valeur	Date				
AFRICABOURSE ASSET MANAGEMENT	AFRICABOURSE SA	FCP AAM EPARGNE CROISSANCE	D	5 000	11 970,19	13/02/2026	11 990,82	16/02/2026	19/11/2012	139,82%	0,17%	
		FCP AAM OBLIGATIS	OATC	5 000	9 371,17	13/02/2026	9 346,86	16/02/2026	12/09/2012	86,94%	-0,26%	
		FCP AAM EPARGNE ACTION	A	5 000	10 590,46	13/02/2026	10 610,58	16/02/2026	16/01/2017	112,21%	0,19%	
AFRICAM SA	SBIF	FCP AAM SERENITIS	OATC	10 000	12 746,75	13/02/2026	12 751,59	16/02/2026	20/12/2023	27,52%	0,04%	
		FCP EXPANSIO	D	5 000	12 963,57	03/02/2026	ND	ND	01/01/2013	-	-	
		FCP SECURITAS	OMLT	5 000	8 633,27	03/02/2026	ND	ND	01/01/2013	-	-	
AFRICAINNE DE GESTION D'ACTIFS	SGI AGI	FCP VALORIS	A	5 000	17 376,66	03/02/2026	ND	ND	01/01/2013	-	-	
		FCP CAPITAL PLUS	D	1 000	1 589,19	13/02/2026	1 589,38	16/02/2026	11/03/2019	58,94%	0,01%	
		FCP CONFORT PLUS	OMLT	1000	1 508,55	13/02/2026	1 507,18	16/02/2026	11/03/19	50,72%	-0,091%	
ATLANTIC ASSET MANAGEMENT	ATLANTIQUE FINANCE	FCP ATLANTIQUE CROISSANCE	D	5 000	5 802,43	16/01/2025	ND	ND	30/05/2015	-	-	
		FCP ATLANTIQUE LIQUIDITE	OCT	5 000	6 535,44	16/01/2025	ND	ND	12/07/2019	-	-	
		FCP ATLANTIQUE ACTIONS	A	5 000	9 679,97	16/01/2025	ND	ND	25/10/2019	-	-	
		FCP ATLANTIQUE SERENITE	OMLT	5 000	6 852,59	16/01/2025	ND	ND	12/07/2019	-	-	
		FCP ATLANTIQUE HORIZON	D	5 000	9 186,01	16/01/2025	ND	ND	25/10/2019	-	-	
		FCP ATLANTIQUE SECURITE	OMLT	5 000	7 258,57	16/01/2025	ND	ND	30/05/2015	-	-	
BNI GESTION	BNI FINANCES	FCP CAPITAL CROISSANCE	D	10 000	ND	04/11/2025	ND	05/11/2025		-	-	
		OBLIG SECURITE	OMLT	10 000	11 585,00	05/11/2025	ND	ND	06/06/2014	-	-	
		FCP DYNAMIC SAVINGS	A	10 000	13 386,00	05/11/2025	ND	ND		-	-	
BOA ASSET MANAGEMENT	BOA CAPITAL SECURITIES	FCP Emergence	D	5 000	8 594,19	09/02/2026	ND	ND	Feb. 2010	-	-	
		FCP Tres Monea	OCT	25 000 000	38 678 589,76	23/10/2023	ND	ND	Dec. 2013	-	-	
CGF GESTION	CGF BOURSE	FCP ACTIONS PHARMACIE	D	1000	1 260,13	13/02/2026	1 252,83	16/02/2026	25/07/14	25,28%	-0,58%	
		FCP SALAM CI	D	1 222,04	13/02/2026	1 221,62	16/02/2026	01/03/17	22,16%	-0,03%		
		FCP AL BARAKA 2	D	1 329,00	13/02/2026	1 328,86	16/02/2026	25/01/18	32,89%	-0,01%		
		FCP ASSUR SENEGAL	D	1000000	1 610 969,36	13/02/2026	1 605 136,37	16/02/2026	06/07/14	60,51%	-0,36%	
		FCP AVANTAGE AKWABA	D	1000	1 665,08	31/01/2025	ND	ND	29/03/13	-	-	
		FCP PLACEMENT CROISSANCE	A	1000	1 925,67	13/02/2026	1 928,33	16/02/2026	29/03/13	92,83%	0,14%	
		FCP POSTEFINANCES HORIZON	D	1000	2 613,81	13/02/2026	2 621,27	16/02/2026	27/06/09	162,13%	0,29%	
		FCP PLACEMENT QUIETUDE	O	1000	1 766,02	13/02/2026	1 763,83	16/02/2026	29/03/13	76,38%	-0,12%	
		FCP LIQUIDITE-OPTIMUM	D	10000	13 921,64	13/02/2026	13 896,74	16/02/2026	01/10/17	38,97%	-0,179%	
		FCP BNDE VALEURS	D	1000	1 458,62	13/02/2026	1 455,91	16/02/2026	02/09/16	45,59%	-0,186%	
CORIS ASSET MANAGEMENT	CORIS BOURSE	FCP CORIS ACTIONS	A	5 000	11 275,26	12/02/2026	ND	ND	11/11/2014	-	-	
		FCP ASSURANCES	OCT	5 000	5 981,67	12/02/2026	ND	ND	22/11/2019	-	-	
		FCP CORIS PERFORMANCE	D	5 000	10 546,58	12/02/2026	ND	ND	11/11/2014	-	-	
NSIA AM	BOA CI UBA CI NSIA BANQUE CI	NSIA FONDS DIVERSIFIE	D	5 000	7 365,43	13/02/2026	7 382,07	16/02/2026	03/12/2018	47,64%	0,23%	
		AUORE OPPORTUNITES	A	5 000	9 799,96	13/02/2026	9 850,71	16/02/2026	08/03/2019	97,01%	0,52%	
		AUORE SECURITE	OMLT	5 000	6 566,95	13/02/2026	6 572,49	16/02/2026	03/09/2021	31,45%	0,08%	
		NSIA ASSURANCES OPTIMUM	D	1 000 000	1 373 432,20	13/02/2026	1 377 136,20	16/02/2026	30/09/2021	37,71%	0,27%	
		AUORE MONETARIS	M	5 000	5 918,52	13/02/2026	5 918,91	16/02/2026	24/04/2024	18,38%	0,01%	
	NSIA FINANCE	TAWFIR HALAL	D	5 000	6 204,93	13/02/2026	6 232,16	16/02/2026	17/07/2024	24,64%	0,44%	
		AUORE SECURITE II	OMLT	5 000	5 976,75	13/02/2026	5 979,06	16/02/2026	17/10/2024	19,58%	0,04%	
		AUORE OBLIGATIONS SOUVERAINES	OMLT	10 000	11 020,72	13/02/2026	11 022,33	16/02/2026	03/03/2025	10,22%	0,01%	
		OBLIGATIONS PREMIUM	OMLT	5 000	5 628,57	13/02/2026	5 628,77	16/02/2026	26/02/2025	12,58%	0,00%	
		FCP-1 OPTI PLACEMENT	A	5 000	33 096,47	25/11/2025	ND	ND	01/02/2002	-	-	
OAM S.A.	SGI TOGO	FCP-2 OPTI REVENU	OMLT	5 000	9 519,66	25/11/2025	ND	ND	01/02/2002	-	-	
		FCP-3 OPTI CAPITAL	D	5 000	24 604,46	25/11/2025	ND	ND	24/01/2003	-	-	
		FCP SOGEAVENIR	D	500	2 411,00	16/10/2025	ND	ND	01/10/2002	-	-	
SOGESPAR	SOGEBOURSE	FCP SOGEDEFI	D	4 888	5 634,00	16/10/2025	ND	ND	23/12/2014	-	-	
		FCP SOGEDYNAMIQUE	A	4 888	5 808,00	16/10/2025	ND	ND	23/12/2014	-	-	
		FCP SOGELIQUID	M	10 000 000	11 193 627,00	16/10/2025	ND	ND	16/06/2020	-	-	
		FCP SOGEPRIVILEGE	D	4 888	5 632,00	16/10/2025	ND	ND	23/12/2014	-	-	
		FCP SOGESECURITE	OMLT	4 888	5 155,00	16/10/2025	ND	ND	23/12/2014	-	-	
		FCP SOGEVALOR	A	1 000	5 694,00	16/10/2025	ND	ND	04/06/2002	-	-	
		FCP SOAGA EPARGNE ACTIVE	D	10 000	15 134,23	13/02/2026	15 174,70	16/02/2026	28/10/2016	51,75%	0,27%	
		SICAV Abdou DIOUF	D	10 000 000	17 191 844,51	13/02/2026	17 196 794,74	16/02/2026	01/12/2003	71,97%	0,03%	
		FCP BOAD CAPITAL RETRAITE	OMLT	10 000	14 635,08	13/02/2026	14 640,82	16/02/2026	08/07/2020	46,41%	0,04%	
		FCP SOAGA EPARGNE OBLIGATIONS	OMLT	5 000	6 596,24	13/02/2026	6 589,13	16/02/2026	28/04/2021	31,78%	-0,11%	
SOAGA-SA	SGI-BOA CAPITAL SECURITIES	FCP SOAGA EPARGNE ACTIONS	A	5 000	12 546,80	13/02/2026	12 614,14	16/02/2026	11/03/2020	152,28%	0,54%	
		FCP SOAGA EPARGNE SERENITE	OMLT	10 000	17 165,10	13/02/2026	17 162,47	16/02/2026	28/10/2016	71,62%	-0,02%	
		FCP SOAGA EPARGNE QUIETUDE	OMLT	5 000	6 388,88	13/02/2026	6 391,30	16/02/2026	19/06/2023	27,83%	0,04%	
		FCP SOAGA EPARGNE DYNAMIQUE	A	5 000	8 007,32	13/02/2026	8 058,02	16/02/2026	19/06/2023	61,16%	0,63%	
		FCP SOAGA TRESORERIE	M	10 000	10 461,20	13/02/2026	10 469,77	16/02/2026	30/05/2025	4,70%	0,08%	
		FCP GOORGORLU	OCT	1 000	971,99	31/10/2025	ND	ND	28/02/2025	-	-	
SAPHIR ASSET MANAGEMENT	SGI BENIN	FCP SAPHIR DYNAMIQUE	D	5 000	6 111,28	13/02/2026	6 087,79	16/02/2026	28/08/2017	21,76%	-0,38%	
WAFI CAPITAL S.A.	SGI AGI BENIN	FCP SAPHIR QUIETUDE	OMLT	5 000	6 306,57	13/02/2026	6 308,94	16/02/2026	28/08/2017	26,18%	0,04%	
SGO MALI FINANCES	SGI MALI SA	SICAV WAFI CAPITAL	D	10 000	10 974,62	15/10/2025	ND	ND	05/06/2020	-	-	
		FCP NYESGUI	D	10 000	16 346,91	11/02/2026	ND	ND	01/07/2018	-	-	
HERDOMADAIRES												
BNI GESTION	BNI FINANCES	FCP INITIATIVES SOLIDARITE	D	5 000	6 236,00	24/10/2025	6 318,00	31/10/2025	22/05/2013	26,36%	1,31%	
		FCPE SODEFOR	D	2 500	8 542,00	24/10/2025	8 506,00	31/10/2025	18/12/2009	240,24%	-0,42%	
		FCP PAM Actions	A	10 000	24 963,65	05/02/2026	25 316,60	12/02/2026	13/12/2017	153,17%	1,41%	
PHOENIX AFRICA ASSET MANAGEMENT	Phoenix Capital Management	FCP PAM Diversifié Equilibré	D	10 000	21 275,41	05/02/2026	21 407,27	12/02/2026	13/12/2017	114,07%	0,62%	
		FCP PAM Diversifié Obligations	D	10 000	17 779,68	05/02/2026	17 939,25	12/02/2026	13/12/2017	79,39%	0,90%	
		FCP Global Investors	D	25 000	49 653,62	30/01/2026	50 145,63	06/02/2026	Dec. 2012	100,58%	0,99%	
BOA ASSET MANAGEMENT	BOA CAPITAL SECURITIES	FCP Boa Obligations	OMLT	10 000	13 472,98	30/01/2026	13 482,82	06/02/2026	Mars. 2017	34,83%	0,07%	
		FCP Boa Sécurité	OMLT	100 000	120 075,52	27/01/2026	120 199,03	03/02/2026	Mai. 2021	20,20%	0,10%	
		FCP Boa Actions	A	10 000	22 588,48	30/01/2026	22 814,55	06/02/2026	Juil. 2017	128,15%	1,00%	
		FCP Boa Rendement	OMLT	25 000 000	39 574 195,78	30/01/2026	39 525 315,19	06/02/2026	Dec. 2017	58,10%	-0,12%	
		FCP BRIDGE EQUILIBRE	D	25 000 000	42 677 789,47	06/02/2026	43 150 544,68	13/02/2026	27/09/2017	72,60%	1,11%	
		FCP BRIDGE SECURITIES	D	5 000	8 803,85	06/02/2026	8 906,74	13/02/2026	13/03/2018	78,13%	1,17%	
ENKO CAPITAL WEST AFRICA	EDC Investment Corporation	FCP BRIDGE OBLIGATIONS	OMLT	5 000	6 852,49	06/02/2026	6 857,00	13/02/2026	01/10/2019	37,14%	0,07%	
		FCP ENKO CAPITAL GARANTI	D	10 000	20 362,78	29/10/2025	20 362,78	31/10/2025	21/09/2020	103,63%	0,00%	
		FCP PATRIMOINE	OMLT	10 000	13 370,15	27/10/2025	13 370,15	31/10/2025	18/10/2020	33,70%	0,00%	
NSIA AM	UBA CI	FCP ENKO CAPITAL OBLIGATIONS	OMLT	10 000	12 479,03	29/10/2025	12 479,03	31/10/2025	16/03/2021	24,79%	0,00%	
		FCP ENKO CAPITAL LIQUIDITE	OMLT	10 000	10 195,58	27/10/2025	10 195,58	31/10/2025	18/04/2024	1,96%	0,00%	
		EVOLUTIS	D	5 000	6 597,06	30/01/2026	6 691,26	06/02/2026	16/12/2019	33,83%	1,43%	
BAOBAB ASSET MANAGEMENT	FGI	FCP BAM TRESOR	OCT	10 000	11 655,23	05/02/2026	11 662,70	12/02/2026	21/12/2023	16,63%	0,06%	
		FCP BAM WURUS	A	10 000	15 981,23	06/02/2026	16 302,69	13/02/2026	12/04/2024	63,03%	2,01%	
		FCP SDE	D	1 000	2 702,63	09/10/2025	2 706,00	16/10/2025		170,26%	0,12%	
IMPAXIS ASSET MANAGEMENT	IMPAXIS SECURITIES	CGF BOURSE	FCPCR SONATEL	D	1 000	10 804,51	06/02/2026	10 886,48	13/02/2026	19/02/2004	988,65%	0,76%
		IMPAXIS SECURITIES	FCPE FORCE PAD	D	1 000	2 441,60	05/02/2026	2 465,49	12/02/2026	16/02/2014	146,55%	0,98%
		CGF BOURSE	FCPE SINI GNEGIGUI	D	1 000	2 070,74	04/02/2026	2 101,24	11/02/2026	25/02/2014	110,12%	1,47%
		CGF BOURSE	FCP EXPAT	D	1 000	1 308,35	05/02/2026	1 325,70	12/02/2026	20/03/2019	32,57%	1,33%
		CGF BOURSE	FCP CAPITAL RETRAITE</									