

|                       |               |
|-----------------------|---------------|
| <b>BRVM COMPOSITE</b> | <b>324,07</b> |
| Variation Jour        | 0,22 %        |
| Variation annuelle    | 17,41 %       |

|                    |               |
|--------------------|---------------|
| <b>BRVM 30</b>     | <b>160,67</b> |
| Variation Jour     | 0,17 %        |
| Variation annuelle | 15,81 %       |

|                      |               |
|----------------------|---------------|
| <b>BRVM PRESTIGE</b> | <b>137,06</b> |
| Variation Jour       | 0,31 %        |
| Variation annuelle   | 19,35 %       |

Evolution des indices

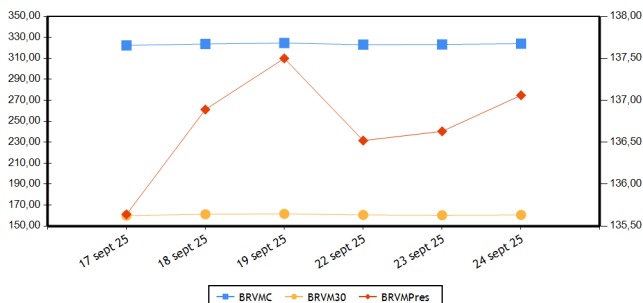

Volumes et valeurs transigés

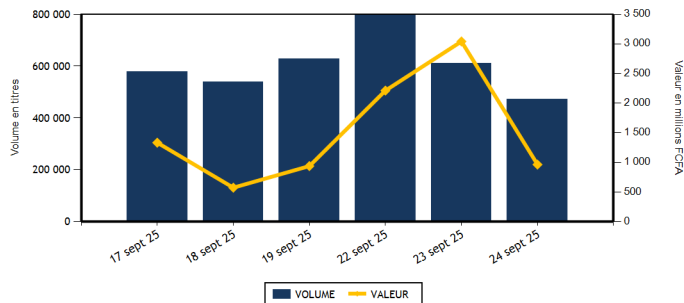

| Actions   | Niveau             | Evol. Jour |
|---|--------------------|------------|
| Capitalisation boursière (FCFA)(Actions & Droits) | 12 494 913 847 306 | 0,22 %     |
| Volume échangé (Actions & Droits)                 | 455 585            | 20,80 %    |
| Valeur transigée (FCFA) (Actions & Droits)        | 820 276 882        | -17,64 %   |
| Nombre de titres transigés                        | 46                 | 0,00 %     |
| Nombre de titres en hausse                        | 15                 | -25,00 %   |
| Nombre de titres en baisse                        | 24                 | 14,29 %    |
| Nombre de titres inchangés                        | 7                  | 40,00 %    |

| Obligations                     | Niveau             | Evol. Jour |
|---------------------------------|--------------------|------------|
| Capitalisation boursière (FCFA) | 10 985 108 284 274 | 0,03 %     |
| Volume échangé                  | 16 978             | -92,71 %   |
| Valeur transigée (FCFA)         | 144 213 617        | -92,95 %   |
| Nombre de titres transigés      | 14                 | 100,00 %   |
| Nombre de titres en hausse      | 3                  | 200,00 %   |
| Nombre de titres en baisse      | 1                  | -80,00 %   |
| Nombre de titres inchangés      | 10                 | 900,00 %   |

**PLUS FORTES HAUSSES**

| Titres                   | Cours  | Evol. Jour | Evol. annuelle |
|--------------------------|--------|------------|----------------|
| ORAGROUP TOGO (ORGT)     | 2 240  | 7,43 %     | 16,67 %        |
| CFAO MOTORS CI (CFAO)    | 1 145  | 5,53 %     | 90,83 %        |
| UNIWAX CI (UNXC)         | 1 360  | 4,62 %     | 231,71 %       |
| BANK OF AFRICA BN (BOAB) | 5 185  | 3,70 %     | 40,71 %        |
| BICI CI (BICC)           | 16 400 | 1,96 %     | 17,14 %        |

**PLUS FORTES BAISES**

| Titres                    | Cours  | Evol. Jour | Evol. annuelle |
|---------------------------|--------|------------|----------------|
| SETAO CI (STAC)           | 995    | -7,44 %    | 121,11 %       |
| FILTISAC CI (FTSC)        | 4 060  | -7,41 %    | 119,46 %       |
| BANK OF AFRICA BF (BOABF) | 3 680  | -4,91 %    | 21,25 %        |
| SICOR CI (SICC)           | 3 600  | -4,00 %    | -10,00 %       |
| SOLIBRA CI (SLBC)         | 18 000 | -3,10 %    | 39,00 %        |

**INDICES PAR COMPARTIMENT**

| Base = 100 au 02 janvier 2023 | Nombre de sociétés | Valeur | Evol. Jour | Evol. annuelle | Volume  | Valeur      | PER moyen |
|-------------------------------|--------------------|--------|------------|----------------|---------|-------------|-----------|
| BRVM-PRESTIGE                 | 10                 | 137,06 | 0,31 %     | 19,35 %        | 19 091  | 157 755 985 | 10,34     |
| BRVM-PRINCIPAL (**)           | 37                 | 192,48 | 0,04 %     | 39,37 %        | 436 494 | 662 520 897 | 13,45     |

(\*\*) PER moyen calculé sans la valeur UNILEVER CI

**INDICES SECTORIELS ANCIENS**

| Base = 100 au 14 juin 1999 | Nombre de sociétés | Valeur | Evol. Jour | Evol. annuelle | Volume  | Valeur      | PER moyen |
|----------------------------|--------------------|--------|------------|----------------|---------|-------------|-----------|
| BRVM - INDUSTRIE (**)      | 11                 | 211,51 | -1,20 %    | 80,22 %        | 110 633 | 202 299 330 | 9,55      |
| BRVM - SERVICES PUBLICS    | 5                  | 731,82 | 0,33 %     | -4,21 %        | 14 430  | 106 715 240 | 10,02     |
| BRVM - FINANCES            | 16                 | 134,51 | 0,39 %     | 32,20 %        | 279 127 | 386 317 347 | 8,76      |
| BRVM - TRANSPORT           | 1                  | 367,16 | -0,66 %    | 11,74 %        | 4 070   | 6 103 360   | 3,88      |
| BRVM - AGRICULTURE         | 5                  | 340,44 | 0,09 %     | 72,75 %        | 14 330  | 73 174 040  | 10,96     |
| BRVM - DISTRIBUTION        | 7                  | 432,61 | 1,65 %     | 29,03 %        | 30 205  | 41 376 330  | 53,78     |
| BRVM - AUTRES SECTEURS     | 2                  | 641,23 | -0,97 %    | -1,27 %        | 2 790   | 4 291 235   | 10,37     |

(\*\*) PER moyen calculé sans la valeur UNILEVER CI

**INDICES SECTORIELS NOUVEAUX**

| Base = 100 au 02 janvier 2025       | Nombre de sociétés | Valeur | Evol. Jour | Evol. annuelle | Volume  | Valeur      | PER moyen |
|-------------------------------------|--------------------|--------|------------|----------------|---------|-------------|-----------|
| BRVM - TELECOMMUNICATIONS           | 3                  | 95,38  | 0,34 %     | -4,62 %        | 11 242  | 97 855 050  | 9,90      |
| BRVM - CONSOMMATION DISCRETIONNAIRE | 7                  | 143,47 | 3,20 %     | 43,47 %        | 98 459  | 129 761 730 | 70,68     |
| BRVM - SERVICES FINANCIERS          | 16                 | 132,19 | 0,39 %     | 32,19 %        | 279 127 | 386 317 347 | 8,76      |
| BRVM - CONSOMMATION DE BASE (**)    | 9                  | 183,77 | -0,65 %    | 83,77 %        | 15 073  | 84 228 005  | 10,45     |
| BRVM - INDUSTRIELS                  | 6                  | 137,74 | -3,26 %    | 37,74 %        | 36 605  | 92 472 675  | 4,87      |
| BRVM - ENERGIE                      | 4                  | 107,36 | -0,73 %    | 7,36 %         | 11 891  | 20 781 885  | 13,31     |
| BRVM - SERVICES PUBLICS             | 2                  | 107,92 | -0,07 %    | 7,92 %         | 3 188   | 8 860 190   | 9,20      |

(\*\*) PER moyen calculé sans la valeur UNILEVER CI

| Indicateurs                         | BRVM COMPOSITE   |
|-------------------------------------|------------------|
| PER moyen du marché (**)            | 11,51            |
| Taux de rendement moyen du marché   | 6,37             |
| Taux de rentabilité moyen du marché | 7,15             |
| Nombre de sociétés cotées           | 47               |
| Nombre de lignes obligataires       | 174              |
| Volume moyen annuel par séance      | 965 559,00       |
| Valeur moyenne annuelle par séance  | 1 161 848 480,88 |

(\*\*) PER moyen calculé sans la valeur UNILEVER CI

| Indicateurs                      | BRVM COMPOSITE |
|----------------------------------|----------------|
| Ratio moyen de liquidité         | 11,43          |
| Ratio moyen de satisfaction      | 26,66          |
| Ratio moyen de tendance          | 233,22         |
| Ratio moyen de couverture        | 42,88          |
| Taux de rotation moyen du marché | 0,04           |
| Prime de risque du marché        | 2,94           |
| Nombre de SGI participantes      | 34             |

**Définitions**

Volume moyen annuel par séance  
Valeur moyenne annuelle par séance  
Ratio moyen de liquidité  
Ratio moyen de satisfaction  
Ratio moyen de tendance  
Ratio moyen de couverture

= Volume annuel échangé / nombre de séances  
= Valeur annuelle échangée / nombre de séances  
= Moyenne des ratios de liquidité (Titres échangés / Volume des ordres de vente)  
= Moyenne des ratios de satisfaction (Titres échangés / Volume des ordres d'achat)  
= Moyenne des ratios de tendance (Volume des ordres d'achat / Volume des ordres de vente)  
= Moyenne des ratios de couverture (Volume des ordres de vente / Volume des ordres d'achat)

Taux moyen de rotation  
PER moyen du marché  
Taux de rendement moyen  
Taux de rentabilité moyen  
Prime de risque du marché

= moyenne des taux de rotation des actions cotées (volume transigé/capital flottant)  
= moyenne des PER des actions cotées ayant un PER positif  
= moyenne des taux de rendement des actions cotées ayant distribué un dividende  
= moyenne des taux de rentabilité des actions cotées  
= (1 / le PER moyen du marché) - le taux de référence actuel des emprunts d'Etat

**BOURSE REGIONALE DES VALEURS MOBILIERES**

Siège Social : Abidjan - Côte d'Ivoire, 18 av. Joseph Anoma  
Adresse : 01 BP 3802 Abidjan 01  
Tel : +225 20 31 55 50 / +225 20 32 66 85  
Fax : +225 20 32 66 84  
E-mail : brvm@brvm.org Site web : www.brvm.org

**PAYS DE L'UEMOA**



**MARCHE DES ACTIONS**

| Code Sect. Act. (*)          | Symbole | Titre                          | Cours Précédent | Cours du jour |        | Variation jour | Séance de cotation |                    | Cours Référence | Variation de l'année précédente | Dernier dividende payé |             | Rdt. Net | PER   |
|------------------------------|---------|--------------------------------|-----------------|---------------|--------|----------------|--------------------|--------------------|-----------------|---------------------------------|------------------------|-------------|----------|-------|
|                              |         |                                |                 | Ouv.          | Clôt.  |                | Volume             | Valeur             |                 |                                 | Montant net            | Date        |          |       |
| <b>COMPARTIMENT PRESTIGE</b> |         |                                | <b>137,06</b>   | <b>points</b> |        | <b>0,31 %</b>  |                    |                    |                 |                                 |                        |             |          |       |
| CB                           | NTLC    | NESTLE CI                      | 12 910          | 12 910        | 12 915 | 0,04 %         | 496                | 6 404 960          | 12 915          | 62,25 %                         | 721,60                 | 18-août-25  | 5,59 %   | 15,70 |
| CB                           | PALC    | PALM CI                        | 9 000           | 9 000         | 9 015  | 0,17 %         | 1 490              | 13 427 400         | 9 015           | 80,30 %                         | 451,45                 | 10-sept.-25 | 5,01 %   | 8,79  |
| ENE                          | TTLT    | TOTALENERGIES MARKETING CI     | 2 460           | 2 460         | 2 450  | -0,41 %        | 2 648              | 6 506 740          | 2 450           | -2,00 %                         | 195,67                 | 3-sept.-25  | 7,99 %   | 16,46 |
| ENE                          | TTLS    | TOTALENERGIES MARKETING SN     | 2 495           | 2 490         | 2 485  | -0,40 %        | 1 530              | 3 805 835          | 2 485           | 8,04 %                          | 222,40                 | 11-juil.-25 | 8,95 %   | 11,34 |
| FIN                          | ECOC    | ECOBANK COTE D'IVOIRE          | 12 600          | 12 510        | 12 700 | 0,79 %         | 349                | 4 456 100          | 12 700          | 44,40 %                         | 707,52                 | 30-mai-25   | 5,57 %   | 12,16 |
| FIN                          | NSBC    | NSIA BANQUE COTE D'IVOIRE      | 11 345          | 11 345        | 11 250 | -0,84 %        | 693                | 7 805 945          | 11 250          | 58,67 %                         | 668,15                 | 9-juil.-25  | 5,94 %   | 7,30  |
| FIN                          | SGBC    | SOCIETE GENERALE COTE D'IVOIRE | 27 005          | 27 005        | 27 200 | 0,72 %         | 643                | 17 493 955         | 27 200          | 29,52 %                         | 1 645,78               | 5-août-25   | 6,05 %   | 8,36  |
| TEL                          | ONTBF   | ONATEL BF                      | 2 295           | 2 295         | 2 290  | -0,22 %        | 7 240              | 16 606 770         | 2 290           | -0,22 %                         | 189,53                 | 21-juil.-25 | 8,28 %   | 7,56  |
| TEL                          | ORAC    | ORANGE COTE D'IVOIRE           | 14 475          | 14 475        | 14 650 | 1,21 %         | 1 943              | 28 148 650         | 14 650          | -16,29 %                        | 660,00                 | 4-juin-25   | 4,51 %   | 13,95 |
| TEL                          | SNTS    | SONATEL SN                     | 25 990          | 25 900        | 25 900 | -0,35 %        | 2 059              | 53 099 630         | 25 900          | 7,92 %                          | 1 655,00               | 22-mai-25   | 6,39 %   | 6,58  |
| <b>TOTAL</b>                 |         |                                |                 |               |        |                | <b>19 091</b>      | <b>157 755 985</b> |                 |                                 |                        |             |          |       |

|                               |       |                             |               |               |        |               |         |             |        |          |          |             |         |          |
|-------------------------------|-------|-----------------------------|---------------|---------------|--------|---------------|---------|-------------|--------|----------|----------|-------------|---------|----------|
| <b>COMPARTIMENT PRINCIPAL</b> |       |                             | <b>192,48</b> | <b>points</b> |        | <b>0,04 %</b> |         |             |        |          |          |             |         |          |
| CB                            | SCRC  | SUCRIVOIRE                  | 1 310         | 1 305         | 1 305  | -0,38 %       | 5 653   | 7 167 080   | 1 305  | 68,39 %  | 40,50    | 20-août-21  | 3,10 %  | 9,87     |
| CB                            | SICC  | SICOR CI                    | 3 750         | 3 600         | 3 600  | -4,00 %       | 10      | 36 000      | 3 600  | -10,00 % | 1 919,00 | 25-sept.-00 |         | 112,24   |
| CB                            | SLBC  | SOLIBRA CI                  | 18 575        | 18 575        | 18 000 | -3,10 %       | 102     | 1 878 600   | 18 000 | 39,00 %  | 1 073,60 | 29-juil.-25 | 5,96 %  | 13,80    |
| CB                            | SOGC  | SOGB CI                     | 7 800         | 7 800         | 7 895  | 1,22 %        | 2 287   | 17 841 195  | 7 895  | 71,26 %  | 528,00   | 15-juil.-25 | 6,69 %  | 13,01    |
| CB                            | SPHC  | SAPH CI                     | 7 150         | 7 150         | 7 085  | -0,91 %       | 4 890   | 34 702 365  | 7 085  | 71,14 %  | 323,84   | 17-juil.-25 | 4,57 %  | 9,64     |
| CB                            | STBC  | SITAB CI                    | 19 140        | 19 135        | 19 140 | 0,00 %        | 132     | 2 525 680   | 19 140 | 162,19 % | 2 096,00 | 29-août-25  | 10,95 % | 7,68     |
| CB                            | UNLC  | UNILEVER CI                 | 19 000        | 18 825        | 18 825 | -0,92 %       | 13      | 244 725     | 18 825 | 190,73 % | 1 233,00 | 9-juil.-12  |         | 269,98   |
| CD                            | ABJC  | SERVAIR ABIDJAN CI          | 1 810         | 1 830         | 1 810  | 0,00 %        | 713     | 1 301 995   | 1 810  | -4,74 %  | 206,20   | 30-sept.-24 | 11,39 % | 13,04    |
| CD                            | BNBC  | BERNABE CI                  | 1 700         | 1 700         | 1 670  | -1,76 %       | 678     | 1 141 565   | 1 670  | 56,81 %  | 150,00   | 24-juil.-23 | 8,98 %  | 1 512,57 |
| CD                            | CFAC  | CFAO MOTORS CI              | 1 085         | 1 160         | 1 145  | 5,53 %        | 16 815  | 18 957 070  | 1 145  | 90,83 %  | 7,04     | 19-août-25  | 0,61 %  | 44,25    |
| CD                            | LNBB  | LOTIERIE NATIONALE DU BENIN | 4 295         | 4 295         | 4 300  | 0,12 %        | 460     | 1 949 575   | 4 300  | -9,09 %  | 275,50   | 31-juil.-25 | 6,41 %  | 11,99    |
| CD                            | NEIC  | NEI-CEDA CI                 | 645           | 685           | 655    | 1,55 %        | 1 674   | 1 138 235   | 655    | -12,67 % | 81,78    | 25-juin-24  | 12,49 % |          |
| CD                            | PRSC  | TRACTAFRIC MOTORS CI        | 2 830         | 2 825         | 2 825  | -0,18 %       | 281     | 793 665     | 2 825  | 28,41 %  | 182,70   | 24-sept.-24 | 6,47 %  | 12,33    |
| CD                            | UNXC  | UNIWAX CI                   | 1 300         | 1 285         | 1 360  | 4,62 %        | 77 838  | 104 479 625 | 1 360  | 231,71 % | 60,75    | 29-juil.-22 | 4,47 %  |          |
| ENE                           | SHEC  | VIVO ENERGY CI              | 1 180         | 1 180         | 1 175  | -0,42 %       | 7 540   | 8 869 460   | 1 175  | 33,52 %  | 57,00    | 27-sept.-24 | 4,85 %  | 13,83    |
| ENE                           | SMBC  | SMB CI                      | 9 400         | 9 395         | 9 200  | -2,13 %       | 173     | 1 599 850   | 9 200  | 6,91 %   | 616,00   | 15-sept.-25 | 6,70 %  | 8,25     |
| FIN                           | BICB  | BIIC BN                     | 5 200         | 5 125         | 5 200  | 0,00 %        | 1 621   | 8 343 495   | 5 200  |          | 254,60   | 15-sept.-25 | 4,90 %  | 9,90     |
| FIN                           | BICC  | BICI CI                     | 16 085        | 16 220        | 16 400 | 1,96 %        | 311     | 5 116 880   | 16 400 | 17,14 %  | 830,72   | 23-mai-25   | 5,07 %  | 10,42    |
| FIN                           | BOAB  | BANK OF AFRICA BN           | 5 000         | 5 095         | 5 185  | 3,70 %        | 2 875   | 14 850 745  | 5 185  | 40,71 %  | 468,00   | 3-juin-25   | 9,03 %  | 10,70    |
| FIN                           | BOABF | BANK OF AFRICA BF           | 3 870         | 3 850         | 3 680  | -4,91 %       | 24 924  | 93 555 325  | 3 680  | 21,25 %  | 428,00   | 22-avr.-25  | 11,63 % | 7,22     |
| FIN                           | BOAC  | BANK OF AFRICA CI           | 7 500         | 7 500         | 7 495  | -0,07 %       | 4 347   | 32 591 870  | 7 495  | 50,05 %  | 469,00   | 20-mai-25   | 6,26 %  | 9,36     |
| FIN                           | BOAM  | BANK OF AFRICA ML           | 4 150         | 4 245         | 4 170  | 0,48 %        | 16 626  | 70 859 500  | 4 170  | 120,63 % | 237,15   | 3-juin-25   | 5,69 %  | 12,55    |
| FIN                           | BOAN  | BANK OF AFRICA NG           | 2 515         | 2 515         | 2 500  | -0,60 %       | 2 237   | 5 579 215   | 2 500  | -2,91 %  | 209,25   | 3-juin-25   | 8,37 %  | 10,40    |
| FIN                           | BOAS  | BANK OF AFRICA SENEGAL      | 5 350         | 5 300         | 5 300  | -0,93 %       | 12 167  | 64 962 895  | 5 300  | 68,25 %  | 350,00   | 2-juin-25   | 6,60 %  | 9,55     |
| FIN                           | CBIBF | CORIS BANK INTERNATIONAL    | 9 900         | 9 805         | 9 800  | -1,01 %       | 1 294   | 12 711 755  | 9 800  | -0,86 %  | 555,00   | 7-juil.-25  | 5,66 %  | 6,54     |
| FIN                           | ETIT  | ECOBANK TRANS. INCORP. TG   | 18            | 18            | 18     | 0,00 %        | 194 589 | 3 501 382   | 18     | 12,50 %  | 0,60     | 8-juin-23   | 3,36 %  | 1,09     |
| FIN                           | ORGT  | ORAGROUP TOGO               | 2 085         | 2 240         | 2 240  | 7,43 %        | 4 943   | 11 072 320  | 2 240  | 16,67 %  | 59,52    | 17-juil.-20 | 2,66 %  |          |
| FIN                           | SAFC  | SAFCA CI                    | 1 380         | 1 385         | 1 385  | 0,36 %        | 7 316   | 10 174 070  | 1 385  | 92,36 %  | 23,04    | 29-juil.-11 |         |          |

| FIN          | SIBC | SOCIETE IVOIRIENNE DE BANQUE | 5 510 | 5 510 | 5 500 | -0,18 % | 4 192   | 23 241 895  | 5 500 | 54,71 %  | 330,00 | 31-juil.-25 | 6,00 % | 10,95 |
|--------------|------|------------------------------|-------|-------|-------|---------|---------|-------------|-------|----------|--------|-------------|--------|-------|
| IND          | CABC | SICABLE CI                   | 1 405 | 1 400 | 1 405 | 0,00 %  | 1 996   | 2 795 150   | 1 405 | 35,10 %  | 112,72 | 2-juin-25   | 8,02 % | 6,79  |
| IND          | FTSC | FILTISAC CI                  | 4 385 | 4 370 | 4 060 | -7,41 % | 17 681  | 74 147 125  | 4 060 | 119,46 % | 143,10 | 30-sept.-24 | 3,52 % | 3,08  |
| IND          | SDSC | AFRICA GLOBAL LOGISTICS CI   | 1 510 | 1 510 | 1 500 | -0,66 % | 4 070   | 6 103 360   | 1 500 | 11,94 %  | 92,00  | 29-août-25  | 6,13 % | 3,88  |
| IND          | SEMC | EVIOSYS PACKAGING SIEM CI    | 700   | SP    | SP    | 0,00 %  |         |             | 700   | 0,00 %   | 14,00  | 28-déc.-21  | 2,00 % | 17,42 |
| IND          | SIVC | AIR LIQUIDE CI               | 685   | 685   | 685   | 0,00 %  | 10 528  | 7 085 380   | 685   | 37,00 %  | 63,00  | 29-sept.-17 |        | 6,68  |
| IND          | STAC | SETAO CI                     | 1 075 | 1 075 | 995   | -7,44 % | 2 330   | 2 341 660   | 995   | 121,11 % | 66,15  | 18-juil.-22 | 6,65 % |       |
| SPU          | CIEC | CIE CI                       | 2 360 | 2 360 | 2 360 | 0,00 %  | 2 833   | 6 662 640   | 2 360 | 7,52 %   | 158,40 | 31-juil.-25 | 6,71 % | 13,08 |
| SPU          | SDCC | SODE CI                      | 6 205 | 6 205 | 6 190 | -0,24 % | 355     | 2 197 550   | 6 190 | 8,88 %   | 481,50 | 25-sept.-24 | 7,78 % | 14,07 |
| <b>TOTAL</b> |      |                              |       |       |       |         | 436 494 | 662 520 897 |       |          |        |             |        |       |

**TOTAL**
**TOTAL - Marché des actions**

455 585 820 276 882

**Secteurs d'activités (\*) :**

 15 : BRVM - TELECOMMUNICATIONS  
 45 : BRVM - CONSOMMATION DE BASE

 30 : BRVM - SERVICES FINANCIERS  
 50 : BRVM - INDUSTRIELS

 40 : BRVM - CONSOMMATION DISCRETIONNAIRE  
 60 : BRVM - ENERGIE

65 : BRVM - SERVICES PUBLICS

**MARCHE DES DROITS**

| Symbole | Titre | Cours Précédent | Cours du jour |       | Variation jour | Séance de cotation |        | Cours Référence | Variation depuis l'origine | Parité | Période de négociation |     |
|---------|-------|-----------------|---------------|-------|----------------|--------------------|--------|-----------------|----------------------------|--------|------------------------|-----|
|         |       |                 | Ouv.          | Clôt. |                | Volume             | Valeur |                 |                            |        | Début                  | fin |

**TOTAL**
**TOTAL - Marché des droits**
**Légende:**

(d) Ex-dividende (V) Variation par rapport au cours de référence

Cours du jour: Ouv.: Ouverture Clôt.: Clôture Moy.: Moyen

Mentions : NC: Non Coté Ex-c: Ex-coupon Ex-d: Ex-droit SP: Suspendu Val-T: Valeur Théorique

PER = Cours / BNPA selon les données disponibles Rdt. Net: Rendement net (DNPA / Cours)

Comp.: 1 - Premier Compartiment 2 - Second Compartiment 3 - Compartiment de croissance

Ratio de liquidité = Titres échangés / Volume des ordres de vente

: Progression de l'indice sectoriel : Stabilité de l'indice sectoriel : Recul de l'indice sectoriel

**MARCHE DES OBLIGATIONS**

| Symbole                   | Titre                            | Valeur nominale | Cours Précédent | Cours du jour | Cours Référence | Séance de cotation |            | Coupon couru | Coupon d'intérêt |             |             | Type Amort |
|---------------------------|----------------------------------|-----------------|-----------------|---------------|-----------------|--------------------|------------|--------------|------------------|-------------|-------------|------------|
|                           |                                  |                 |                 |               |                 | Volume             | Valeur     |              | Période          | Montant net | Eché.       |            |
| <b>OBLIGATIONS D'ETAT</b> |                                  |                 |                 |               |                 |                    |            |              |                  |             |             |            |
| EOM.O10                   | ETAT DU MALI 6,20 % 2022-2029    | 10 000          | 10 000          | NC            | 10 000          |                    |            | 243,47       | A                | 307,50      | 9-déc.-25   | ACD        |
| EOM.O11                   | ETAT DU MALI 6,40 % 2023-2030    | 10 000          | 10 000          | NC            | 10 000          |                    |            | 58,96        | A                | 126,60      | 7-avr.-26   | ACD        |
| EOM.O12                   | ETAT DU MALI 6,50 % 2023-2030    | 10 000          | 10 000          | NC            | 10 000          |                    |            | 103,29       | A                | 650,00      | 28-juil.-26 | ACD        |
| EOM.O13                   | ETAT DU MALI 6,50 % 2024-2034    | 10 000          | 9 999           | NC            | 9 999           |                    |            | 306,30       | A                | 650,00      | 5-avr.-26   | ACD        |
| EOM.O14                   | ETAT DU MALI 3,00 % 2024-2031    | 10 000          | 10 000          | NC            | 10 000          |                    |            | 44,38        | A                | 300,00      | 1-août-26   | ACD        |
| EOM.O15                   | ETAT DU MALI 6,55 % 2024-2031    | 10 000          | 10 000          | NC            | 10 000          |                    |            | 601,16       | A                | 655,00      | 24-oct.-25  | ACD        |
| EOM.O16                   | ETAT DU MALI 6,35 % 2024-2029    | 10 000          | 10 000          | NC            | 10 000          |                    |            | 582,81       | A                | 635,00      | 24-oct.-25  | ACD        |
| EOM.O17                   | ETAT DU MALI 6,55% 2025-2032     | 10 000          | 10 000          | NC            | 10 000          |                    |            | 323,01       | A                | 655,00      | 28-mars-26  | ACD        |
| EOM.O18                   | ETAT DU MALI 6,35% 2025-2030     | 10 000          | 10 000          | NC            | 10 000          |                    |            | 313,15       | A                | 635,00      | 28-mars-26  | ACD        |
| EOM.O19                   | ETAT DU MALI 6,55% 2025-2032     | 10 000          | 10 000          | NC            | 10 000          |                    |            | 71,78        | A                | 655,00      | 15-août-26  | ACD        |
| EOM.O20                   | ETAT DU MALI 6,35% 2025-2030     | 10 000          | 10 000          | NC            | 10 000          |                    |            | 69,59        | A                | 635,00      | 15-août-26  | ACD        |
| EOM.O3                    | ETAT DU MALI 6,50 % 2018-2025    | 2 000           | 2 000           | NC            | 2 000           |                    |            | 125,71       | A                | 130,00      | 6-oct.-25   | AC         |
| EOM.O4                    | ETAT DU MALI 6,50% 2019-2027     | 4 000           | 4 000           | NC            | 4 000           |                    |            | 52,71        | A                | 260,00      | 12-juil.-26 | AC         |
| EOM.O5                    | ETAT DU MALI 6,50% 2020-2028     | 6 000           | 5 999           | NC            | 5 999.40        |                    |            | 193,40       | A                | 390,00      | 27-mars-26  | ACD        |
| EOM.O6                    | ETAT DU MALI 6,50% 2020-2027     | 6 000           | 6 000           | NC            | 6 000           |                    |            | 317,14       | A                | 390,00      | 1-déc.-25   | AC         |
| EOM.O7                    | ETAT DU MALI 6.50% 2021-2031     | 7 500           | 7 499           | NC            | 7 499.25        |                    |            | 215,03       | A                | 487,50      | 16-avr.-26  | AC         |
| EOM.O8                    | ETAT DU MALI 6,20 % 2022-2032    | 10 000          | 10 000          | NC            | 10 000          |                    |            | 28,88        | A                | 620,00      | 7-sept.-26  | ACD        |
| EOM.O9                    | ETAT DU MALI 6,30% 2022-2032     | 10 000          | 10 000          | NC            | 10 000          |                    |            | 498,82       | A                | 630,00      | 9-déc.-25   | ACD        |
| EOS.O10                   | ETAT DU SENEGAL 6,15 % 2023-2030 | 10 000          | 10 000          | NC            | 10 000          |                    |            | 299,14       | S                | 307,50      | 29-sept.-25 | ACD        |
| EOS.O11                   | ETAT DU SENEGAL 6,35 % 2023-2033 | 10 000          | 10 000          | NC            | 10 000          |                    |            | 308,87       | S                | 317,50      | 29-sept.-25 | ACD        |
| EOS.O12                   | ETAT DU SENEGAL 6,15 % 2023-2028 | 10 000          | 10 000          | NC            | 10 000          |                    |            | 68,52        | S                | 307,50      | 14-févr.-26 | ACD        |
| EOS.O13                   | ETAT DU SENEGAL 6,30 % 2023-2030 | 10 000          | 10 000          | NC            | 10 000          |                    |            | 70,19        | S                | 315,00      | 14-févr.-26 | ACD        |
| EOS.O14                   | ETAT DU SENEGAL 6,50 % 2023-2033 | 10 000          | 10 000          | NC            | 10 000          |                    |            | 72,42        | S                | 325,00      | 14-févr.-26 | ACD        |
| EOS.O15                   | ETAT DU SENEGAL 6,25 % 2024-2029 | 10 000          | 9 999           | NC            | 9 999           |                    |            | 78,13        | S                | 312,50      | 9-févr.-26  | ACD        |
| EOS.O16                   | ETAT DU SENEGAL 6,45 % 2024-2031 | 10 000          | 10 000          | NC            | 10 000          |                    |            | 80,63        | S                | 322,50      | 9-févr.-26  | ACD        |
| EOS.O17                   | ETAT DU SENEGAL 6,65 % 2024-2034 | 10 000          | 9 980           | NC            | 9 980           |                    |            | 83,13        | S                | 332,50      | 9-févr.-26  | ACD        |
| EOS.O18                   | ETAT DU SENEGAL 6,40 % 2025-20   | 10 000          | 10 000          | NC            | 10 000          |                    |            | 281,53       | S                | 320,00      | 16-oct.-25  | IF         |
| EOS.O19                   | ETAT DU SENEGAL 6,60 % 2025-2030 | 10 000          | 10 000          | NC            | 10 000          |                    |            | 250,22       | S                | 330,00      | 16-oct.-25  | ACD        |
| EOS.O20                   | ETAT DU SENEGAL 6,75 % 2025-20   | 10 000          | 10 000          | NC            | 10 000          |                    |            | 593,85       | S                | 675,00      | 16-oct.-25  | ACD        |
| EOS.O21                   | ETAT DU SENEGAL 6,95 % 2025-20   | 10 000          | 10 000          | NC            | 10 000          |                    |            | 611,45       | S                | 695,00      | 16-oct.-25  | ACD        |
| EOS.O7                    | ETAT SENEGAL 6.30% 2015-2025     | 10 000          | 10 000          | NC            | 10 000          |                    |            | 210,58       | S                | 317,59      | 25-nov.-25  | ACD        |
| EOS.O8                    | ETAT DU SENEGAL 5,95% 2022-2034  | 10 000          | 10 000          | NC            | 10 000          |                    |            | 456,93       | A                | 620,00      | 29-déc.-25  | ACD        |
| EOS.O9                    | ETAT DU SENEGAL 6,00 % 2023-20   | 10 000          | 10 535          | NC            | 10 535          |                    |            | 291,85       | S                | 300,00      | 29-sept.-25 | ACD        |
| TPBF.O10                  | TPBF 6,50% 2020 - 2028           | 4 167           | 4 167           | 4 166         | 4 166.69        | 35                 | 145 834    | 2,99         | S                | 135,42      | 20-mars-26  | ACD        |
| TPBF.O11                  | TPBF 6,50 % 2020-2028            | 5 002           | 5 001           | NC            | 5 001.50        |                    |            | 79,36        | S                | 189,64      | 9-janv.-26  | ACD        |
| TPBF.O12                  | TPBF 6.50% 2021-2031             | (*)             | 9 900           | NC            | 9 900           |                    |            | 323,23       | S                | 325,00      | 25-sept.-25 | ACD        |
| TPBF.O13                  | TPBF 6,50 % 2021 - 2031          | 10 000          | 9 999           | NC            | 9 999           |                    |            | 141,30       | S                | 325,00      | 6-janv.-26  | ACD        |
| TPBF.O14                  | TPBF 6,30% 2022-2034             | 10 000          | 9 800           | NC            | 9 800           |                    |            | 40,03        | S                | 315,00      | 1-mars-26   | ACD        |
| TPBF.O15                  | ETAT DU BURKINA 6,30 % 2022-2    | 10 000          | 9 990           | NC            | 9 990           |                    |            | 225,98       | S                | 315,00      | 15-nov.-25  | ACD        |
| TPBF.O16                  | ETAT DU BURKINA 6% 2023-2028     | 10 000          | 10 000          | NC            | 10 000          |                    |            | 123,91       | S                | 300,00      | 10-janv.-26 | ACD        |
| TPBF.O17                  | TPBF 6,30 % 2023-2030            | 10 000          | 10 000          | NC            | 10 000          |                    |            | 284,56       | S                | 315,60      | 12-oct.-25  | ACD        |
| TPBF.O18                  | TPBF 6,50% 2023-2033             | 10 000          | 9 900           | NC            | 9 900           |                    |            | 293,57       | S                | 325,60      | 12-oct.-25  | ACD        |
| TPBF.O19                  | ETAT DU BURKINA 6,30% 2024-2029  | 10 000          | 10 000          | 10 000        | 10 000          | 15                 | 150 000    | 241,39       | S                | 315,00      | 6-nov.-25   | ACD        |
| TPBF.O20                  | ETAT DU BURKINA 6,55% 2024-2031  | 10 000          | 10 000          | 10 000        | 10 000          | 1 340              | 13 400 000 | 250,96       | S                | 327,50      | 6-nov.-25   | ACD        |
| TPBF.O21                  | ETAT DU BURKINA 6,50% 2024-2029  | 10 000          | 10 000          | NC            | 10 000          |                    |            | 210,19       | S                | 325,00      | 28-nov.-25  | ACD        |
| TPBF.O22                  | ETAT DU BURKINA 6,80% 2024-2032  | 10 000          | 10 000          | NC            | 10 000          |                    |            | 219,89       | S                | 340,00      | 28-nov.-25  | ACD        |
| TPBF.O4                   | TPBF 6.50% 2017-2027             | 10 000          | 10 000          | NC            | 10 000          |                    |            | 49,37        | S                | 327,67      | 31-juil.-26 | ACD        |
| TPBF.O7                   | TPBF 6,50% 2018- 2025            | 10 000          | 10 000          | NC            | 10 000          |                    |            | 233,15       | S                | 325,00      | 15-nov.-25  | AC         |
| TPBF.O8                   | TPBF 6,50% 2019-2027             | 10 000          | 9 998           | NC            | 9 998           |                    |            | 251,09       | S                | 327,67      | 6-nov.-25   | ACD        |
| TPBF.O9                   | TPBF 6,50% 2019 - 2027           | 10 000          | 10 700          | NC            | 10 700          |                    |            | 300,69       | S                | 325,60      | 8-oct.-25   | ACD        |
| TPBJ.O3                   | TPBJ 6,50% 2020-2028             | 10 000          | 10 000          | NC            | 10 000          |                    |            | 53,42        | A                | 650,00      | 25-août-26  | AC         |
| TPBJ.O4                   | TPBJ 5,50 % 2022-2037            | 10 000          | 10 000          | NC            | 10 000          |                    |            | 311,92       | A                | 550,00      | 1-mars-26   | AC         |
| TPBJ.O5                   | TPBJ 5,85 % 2022-2042            | 10 000          | 10 000          | NC            | 10 000          |                    |            | 331,77       | A                | 585,00      | 1-mars-26   | ACD        |
| TPBJ.O6                   | TPBJ 5,75% 2022-2037             | 10 000          | 10 200          | NC            | 10 200          |                    |            | 91,37        | A                | 575,00      | 28-juil.-26 | ACD        |
| TPBJ.O7                   | TPBJ 5,70% 2023-2030             | 10 000          | 10 000          | NC            | 10 000          |                    |            | 304,52       | A                | 570,00      | 13-mars-26  | AC         |
| TPBJ.O8                   | TPBJ 6,20% 2023-2038             | 10 000          | 10 000          | NC            | 10 000          |                    |            | 331,23       | A                | 620,00      | 13-mars-26  | AC         |
| TPCI.O21                  | TPCI 6% 2016-2028                | 10 000          | 10 000          | NC            | 10 000          |                    |            | 277,81       | A                | 600,00      | 8-avr.-26   | ACD        |

|          |  |        |        |        |          |       |            |        |   |        |             |     |
|----------|--|--------|--------|--------|----------|-------|------------|--------|---|--------|-------------|-----|
| TPCI.022 | TPCI 5.90% 2016 - 2026                   | 10 000 | 10 000 | NC     | 10 000   |       |            | 163,26 | A | 590,00 | 15-juin-26  | ACD |
| TPCI.023 | TPCI 5.90% 2016-2026                     | 10 000 | 10 000 | SP     | 10 000   |       |            | 502,71 | A | 590,00 | 17-nov.-25  | ACD |
| TPCI.024 | TPCI 6.25% 2017-2029                     | 10 000 | 9 700  | SP     | 9 700    |       |            | 302,25 | S | 312,50 | 30-sept.-25 | ACD |
| TPCI.027 | TPCI 6% 2017-2025                        | 10 000 | 10 250 | SP     | 10 250   |       |            | 142,62 | S | 300,00 | 29-déc.-25  | ACD |
| TPCI.028 | TPCI 6% 2018 - 2026                      | 10 000 | 9 600  | SP     | 9 600    |       |            | 88,77  | A | 600,00 | 1-août-26   | ACD |
| TPCI.029 | TPCI 6% 2018-2026                        | 10 000 | 10 000 | SP     | 10 000   |       |            | 558,90 | A | 600,00 | 19-oct.-25  | ACD |
| TPCI.030 | TPCI 5,95% 2018-2025                     | 1 000  | 1 000  | SP     | 1 000    |       |            | 16,79  | S | 29,83  | 13-déc.-25  | ACD |
| TPCI.031 | TPCI 5,75% 2019 - 2026                   | 10 000 | 10 230 | NC     | 10 230   |       |            | 151,23 | A | 575,00 | 20-juin-26  | ACD |
| TPCI.032 | TPCI 2,23% 2019-2026                     | 10 000 |        | NC     |          |       |            | 58,65  | A | 223,00 | 20-juin-26  | ACD |
| TPCI.033 | TPCI 5.75% 2019-2026                     | 2 000  | 2 080  | NC     | 2 080    |       |            | 59,50  | A | 115,52 | 20-mars-26  | ACD |
| TPCI.034 | TPCI 6% 2019-2029                        | 5 000  | 4 900  | NC     | 4 900    |       |            | 154,52 | A | 300,00 | 20-mars-26  | ACD |
| TPCI.035 | TPCI 5,75% 2019 -2026                    | 10 000 | 10 000 | NC     | 10 000   |       |            | 118,15 | A | 575,00 | 11-juil.-26 | ACD |
| TPCI.036 | TPCI 5,75% 2019- 2026                    | 10 000 | 10 000 | SP     | 10 000   |       |            | 53,56  | A | 575,00 | 21-août-26  | ACD |
| TPCI.037 | TPCI 5,80% 2019-2026                     | 4 000  | 4 000  | SP     | 4 000    |       |            | 186,87 | A | 232,00 | 4-déc.-25   | ACD |
| TPCI.038 | TPCI 5,75% 2019-2026                     | 4 000  | 4 000  | SP     | 4 000    |       |            | 185,26 | A | 230,00 | 4-déc.-25   | ACD |
| TPCI.039 | TPCI 5,75% 2019 - 2026                   | 4 000  | 4 000  | SP     | 4 000    |       |            | 215,51 | A | 230,00 | 17-oct.-25  | ACD |
| TPCI.040 | TPCI 5,75% 2019-2026                     | 4 000  | 4 000  | NC     | 4 000    |       |            | 161,95 | A | 230,00 | 10-janv.-26 | ACD |
| TPCI.041 | TPCI 5,80% 2020-2027                     | 10 000 | 9 770  | NC     | 9 770    |       |            | 330,52 | A | 580,00 | 28-févr.-26 | ACD |
| TPCI.042 | TPCI 5,90% 2020-2030                     | 10 000 | 10 000 | NC     | 10 000   |       |            | 336,22 | A | 590,00 | 28-févr.-26 | ACD |
| TPCI.043 | TPCI 5,90% 2020 - 2030                   | 10 000 | 10 000 | NC     | 10 000   |       |            | 248,93 | A | 590,00 | 23-avr.-26  | ACD |
| TPCI.044 | TPCI 5,80% 2020 - 2027                   | 10 000 | 9 500  | NC     | 9 500    |       |            | 244,71 | A | 580,00 | 23-avr.-26  | ACD |
| TPCI.045 | TPCI 5,80% 2020 -2027                    | 4 000  | 4 000  | NC     | 4 000    |       |            | 63,56  | A | 232,00 | 16-juin-26  | ACD |
| TPCI.046 | TPCI 5,90% 2020 - 2030                   | 6 250  | 6 375  | NC     | 6 375    |       |            | 101,03 | A | 368,75 | 16-juin-26  | ACD |
| TPCI.047 | TPCI 5,80% 2020 - 2027                   | 4 000  | 4 100  | NC     | 4 100    |       |            | 63,56  | A | 232,00 | 16-juin-26  | ACD |
| TPCI.048 | TPCI 5,80% 2020- 2027                    | 4 000  | 3 960  | SP     | 3 960    |       |            | 36,23  | A | 232,00 | 29-juil.-26 | ACD |
| TPCI.049 | TPCI 5,90% 2020- 2030                    | 6 250  | 6 303  | SP     | 6 303.13 |       |            | 57,59  | A | 368,75 | 29-juil.-26 | ACD |
| TPCI.050 | TPCI 5,90% 2020-2030                     | 6 250  | 6 250  | SP     | 6 250    |       |            | 27,28  | A | 368,75 | 28-août-26  | ACD |
| TPCI.051 | TPCI 5,80 % 2020-2027                    | 6 000  | 6 000  | SP     | 6 000    |       |            | 340,37 | A | 348,00 | 2-oct.-25   | ACD |
| TPCI.052 | TPCI 5,90 % 2020 -2030                   | 7 500  | 7 500  | SP     | 7 500    |       |            | 432,80 | A | 442,50 | 2-oct.-25   | ACD |
| TPCI.053 | TPCI 5,80% 2020-2027                     | 6 000  | 6 360  | SP     | 6 360    |       |            | 315,58 | A | 348,00 | 28-oct.-25  | ACD |
| TPCI.054 | TPCI 5,90% 2020-2030                     | 7 500  | 7 350  | SP     | 7 350    |       |            | 401,28 | A | 442,50 | 28-oct.-25  | ACD |
| TPCI.055 | TPCI 5,80% 2020 -2027                    | 6 000  | 6 000  | SP     | 6 000    |       |            | 261,24 | A | 348,00 | 24-déc.-25  | ACD |
| TPCI.056 | TPCI 5,90% 2020- 2030                    | 7 500  | 8 058  | SP     | 8 058    |       |            | 332,18 | A | 442,50 | 24-déc.-25  | ACD |
| TPCI.057 | TPCI 5,80% 2020-2027                     | 6 000  | 5 820  | SP     | 5 820    |       |            | 293,65 | A | 348,00 | 20-nov.-25  | ACD |
| TPCI.058 | TPCI 5,80% 2021-2028                     | 6 000  | 6 000  | 6 000  | 6 000    | 2     | 12 000     | 189,73 | A | 348,00 | 9-mars-26   | ACD |
| TPCI.059 | TPCI 5,90% 2021-2031                     | 7 500  | 7 763  | NC     | 7 762.50 |       |            | 241,25 | A | 442,50 | 9-mars-26   | ACD |
| TPCI.060 | TPCI 5,80% 2021-2028                     | 10 000 | 10 000 | NC     | 10 000   |       |            | 212,93 | A | 580,00 | 13-mai-26   | ACD |
| TPCI.061 | TPCI 5,90% 2021-2031                     | 10 000 | 10 000 | NC     | 10 000   |       |            | 216,60 | A | 590,00 | 13-mai-26   | ACD |
| TPCI.062 | TPCI 5,80 % 2021 -2028                   | 6 000  | 6 000  | NC     | 6 000    |       |            | 81,99  | A | 348,00 | 30-juin-26  | ACD |
| TPCI.063 | TPCI 5,90% 2021 -2031                    | 7 500  | 7 500  | NC     | 7 500    |       |            | 104,26 | A | 442,50 | 30-juin-26  | ACD |
| TPCI.064 | TPCI 5,80 % 2021 - 2028                  | 6 000  | 5 969  | SP     | 5 968.80 |       |            | 37,18  | A | 348,00 | 16-août-26  | ACD |
| TPCI.065 | TPCI 5,90 % 2021-2031                    | 8 750  | 9 363  | SP     | 9 362.50 |       |            | 507,76 | A | 516,25 | 30-sept.-25 | ACD |
| TPCI.066 | TPCI 5,90% 2021-2031                     | 8 750  | 8 575  | SP     | 8 575    |       |            | 456,85 | A | 516,25 | 5-nov.-25   | ACD |
| TPCI.067 | TPCI 5,90 % 2021-2036                    | 10 000 | 10 000 | SP     | 10 000   |       |            | 455,84 | A | 590,00 | 16-déc.-25  | ACD |
| TPCI.068 | TPCI 5,90 % 2022-2037                    | 10 000 | 10 000 | 10 000 | 10 000   | 18    | 180 000    | 379,86 | A | 590,00 | 1-févr.-26  | ACD |
| TPCI.069 | TPCI 5,75 % 2022-2037                    | 10 000 | 9 999  | NC     | 9 999    |       |            | 293,01 | A | 575,00 | 22-mars-26  | ACD |
| TPCI.070 | TPCI 5,75 % 2022-2037                    | 10 000 | 10 000 | 10 000 | 10 000   | 4 000 | 40 000 000 | 808,15 | A | 575,00 | 29-avr.-25  | ACD |
| TPCI.071 | TPCI 5,65% 2022-2032                     | 10 000 | 10 000 | NC     | 10 000   |       |            | 156,34 | A | 565,00 | 15-juin-26  | ACD |
| TPCI.072 | TPCI 5,65% 2022-2029                     | 8 000  | 7 920  | SP     | 7 920    |       |            | 70,59  | A | 452,00 | 29-juil.-26 | ACD |
| TPCI.073 | TPCI 5,75% 2022-2032                     | 8 750  | 8 750  | SP     | 8 750    |       |            | 78,57  | A | 503,13 | 29-juil.-26 | ACD |
| TPCI.074 | TPCI 5,85% 2022-2042                     | 8 947  | 8 947  | SP     | 8 947.37 |       |            | 81,74  | A | 523,42 | 29-juil.-26 | ACD |
| TPCI.075 | TPCI 5,65% 2022-2029                     | 10 000 | 10 700 | SP     | 10 700   |       |            | 544,88 | A | 565,00 | 7-oct.-25   | ACD |
| TPCI.076 | TPCI 5,75% 2022-2032                     | 10 000 | 10 000 | SP     | 10 000   |       |            | 554,52 | A | 575,00 | 7-oct.-25   | ACD |
| TPCI.077 | TPCI (TAUX DE BASE + SPREAD) % 2022-2029 | 10 000 | 10 000 | NC     | 10 000   |       |            | 81,07  | T | 169,50 | 11-nov.-25  | ACD |
| TPCI.078 | TPCI 5,65% 2022-2029                     | 10 000 | 10 000 | SP     | 10 000   |       |            | 441,16 | A | 565,00 | 13-déc.-25  | ACD |
| TPCI.079 | TPCI 5,75% 2023-2030                     | 10 000 | 10 000 | NC     | 10 000   |       |            | 327,67 | A | 575,00 | 28-févr.-26 | ACD |
| TPCI.080 | TPCI 6% 2023-2030                        | 10 000 | 10 000 | NC     | 10 000   |       |            | 213,70 | A | 600,00 | 17-mai-26   | ACD |
| TPCI.081 | TPCI 5,90% 2023-2028                     | 10 000 | 10 500 | SP     | 10 500   |       |            | 88,90  | A | 590,00 | 31-juil.-26 | ACD |
| TPCI.082 | TPCI 6,00% 2023-2030                     | 10 000 | 10 000 | SP     | 10 000   |       |            | 90,41  | A | 600,00 | 31-juil.-26 | ACD |
| TPCI.083 | TPCI 5,90 % 2023-2028                    | 10 000 | 10 000 | SP     | 10 000   |       |            | 560,90 | A | 590,00 | 12-oct.-25  | ACD |
| TPCI.084 | TPCI 6,00 % 2023-2030                    | 10 000 | 9 999  | SP     | 9 999    |       |            | 570,41 | A | 600,00 | 12-oct.-25  | ACD |
| TPCI.085 | TPCI 5,90 % 2023 - 2028                  | 10 000 | 10 000 | SP     | 10 000   |       |            | 459,07 | A | 590,00 | 14-déc.-25  | ACD |
| TPCI.086 | TPCI 6,00 % 2023 - 2030                  | 10 000 | 10 000 | SP     | 10 000   |       |            | 466,85 | A | 600,00 | 14-déc.-25  | ACD |
| TPCI.087 | TPCI 5,90% 2024-2029                     | 10 000 | 9 650  | NC     | 9 650    |       |            | 295,81 | A | 590,00 | 25-mars-26  | ACD |
| TPCI.088 | TPCI 6,00% 2024-2031                     | 10 000 | 10 000 | NC     | 10 000   |       |            | 300,82 | A | 600,00 | 25-mars-26  | ACD |
| TPCI.089 | TPCI 5,90% 2024-2029                     | 10 000 | 11 610 | SP     | 11 610   |       |            | 108,30 | A | 590,00 | 19-juil.-26 | ACD |

|              |  |        |        |    |        |  |  |              |   |                   |             |     |
|--------------|--|--------|--------|----|--------|--|--|--------------|---|-------------------|-------------|-----|
| TPCI.090     | TPCI 6,00% 2024-2031                     | 10 000 | 10 000 | SP | 10 000 |  |  | 110,14       | A | 600,00            | 19-juil.-26 | ACD |
| TPCI.091     | TPCI 5,90% 2024-2029                     | 10 000 | 10 000 | SP | 10 000 |  |  | 46,88        | A | 590,00            | 26-août-26  | ACD |
| TPCI.092     | TPCI 6,00% 2024-2031                     | 10 000 | 10 000 | SP | 10 000 |  |  | 47,67        | A | 600,00            | 26-août-26  | ACD |
| TPCI.093     | TPCI 5,90% 2024-2029                     | 10 000 | 10 000 | SP | 10 000 |  |  | 499,48       | A | 590,00            | 19-nov.-25  | ACD |
| TPCI.094     | TPCI 6,00% 2024-2031                     | 10 000 | 10 000 | SP | 10 000 |  |  | 507,95       | A | 600,00            | 19-nov.-25  | ACD |
| TPCI.095     | TPCI 5,90% 2025-2030                     | 10 000 | 10 000 | NC | 10 000 |  |  | 326,52       | A | 590,00            | 6-mars-26   | ACD |
| TPCI.096     | TPCI 6,00% 2025-2032                     | 10 000 | 9 700  | NC | 9 700  |  |  | 332,05       | A | 600,00            | 6-mars-26   | ACD |
| TPNE.01      | TRESOR PUBLIC DU NIGER 6,50% 2019-2026   | 10 000 | 10 000 | NC | 10 000 |  |  | 320,55       | A | 650,00            | 28-mars-26  | ACD |
| TPNE.010     | TRESOR PUBLIC DU NIGER 6,60 % 2025-2030  | 10 000 | 10 000 | NC | 10 000 |  |  | 388,77       | A | 660,00            | 21-févr.-26 | ACD |
| TPNE.02      | TRESOR PUBLIC DU NIGER 6,50% 2019 - 2026 | 10 000 | 10 000 | NC | 10 000 |  |  | 96,16        | A | 650,00            | 1-août-26   | ACD |
| TPNE.03      | TRESOR PUBLIC DU NIGER 6,5% 2020-2027    | 4 000  | 4 000  | NC | 4 000  |  |  | 39,18        | A | 260,00            | 31-juil.-26 | ACD |
| TPNE.04      | TRESOR PUBLIC DU NIGER 6,30% 2           | 7 500  | 7 500  | NC | 7 500  |  |  | 40,13        | A | 472,50            | 24-août-26  | ACD |
| TPNE.05      | TPNE 6,15 % 2022-2034                    | 10 000 | 10 000 | NC | 10 000 |  |  | 190,40       | A | 615,00            | 3-juin-26   | ACD |
| TPNE.06      | TRESOR PUBLIC DU NIGER 6,15% 2022 - 2034 | 10 000 | 10 000 | NC | 10 000 |  |  | 478,52       | A | 615,00            | 14-déc.-25  | ACD |
| TPNE.07      | TRESOR PUBLIC DU NIGER 6,25 % 2023-2028  | 7 500  | 7 500  | NC | 7 500  |  |  | 119,43       | A | 468,75            | 23-juin-26  | ACD |
| TPNE.08      | TRESOR PUBLIC DU NIGER 6,60% 2025-2030   | 10 000 | 10 000 | NC | 10 000 |  |  | 470,14       | A | 660,00            | 7-janv.-26  | ACD |
| TPNE.09      | TRESOR PUBLIC DU NIGER 6,90% 2025-2032   | 10 000 |        | NC |        |  |  | 491,51       | A | 690,00            | 7-janv.-26  | ACD |
| TPTG.02      | TPTG 6% 2022-2037                        | 10 000 | 9 900  | NC | 9 900  |  |  | 512,88       | A | 600,00            | 16-nov.-25  | ACD |
| <b>TOTAL</b> |  |        |        |    |        |  |  | <b>5 410</b> |   | <b>53 887 834</b> |             |     |

**OBLIGATIONS REGIONALES**

|              |  |        |        |        |          |    |        |           |   |                |             |     |
|--------------|--|--------|--------|--------|----------|----|--------|-----------|---|----------------|-------------|-----|
| BIDC.04      | BIDC-EBID 6.10% 2017-2027              | 2 500  | 2 500  | NC     | 2 500    |    |        | 41,78     | A | 152,50         | 16-juin-26  | ACD |
| BIDC.05      | BIDC-EBID 6,40% 2019-2026              | 10 000 | 10 000 | NC     | 10 000   |    |        | 64,88     | S | 320,00         | 12-juil.-26 | ACD |
| BIDC.06      | BIDC-EBID 6,50 % 2021-2028             | 6 000  | 6 000  | NC     | 6 000    |    |        | 137,83    | S | 196,60         | 18-nov.-25  | ACD |
| BIDC.07      | BIDC-EBID 5,90% 2022-2029              | 8 000  | 8 000  | NC     | 8 000    |    |        | 138,37    | S | 236,65         | 9-déc.-25   | ACD |
| BIDC.08      | BIDC-EBID GSS BOND 6,50% 2024-2031     | 10 000 | 9 600  | NC     | 9 600    |    |        | 101,38    | S | 327,27         | 29-janv.-26 | ACD |
| CRRH.010     | CRRH-UEMOA 6,10% 2022-2037             | 10 000 | 10 000 | NC     | 10 000   |    |        | 86,20     | S | 305,00         | 3-févr.-26  | AC  |
| CRRH.011     | SOCIAL BOND CRRH-UEMOA 6,00% 2025-2040 | 10 000 | 10 000 | NC     | 10 000   |    |        | 184,11    | S | 300,82         | 4-déc.-25   | ACD |
| CRRH.05      | CRRH-UEMOA 5.85% 2015-2025             | 10 000 | 9 500  | 10 000 | 10 000   | 5  | 50 000 | 129,27    | S | 290,06         | 4-janv.-26  | AC  |
| CRRH.06      | CRRH-UEMOA 5.85% 2016-2026             | 10 000 | 10 000 | NC     | 10 000   |    |        | 131,94    | S | 292,50         | 3-janv.-26  | ACD |
| CRRH.07      | CRRH-UEMOA 5.95% 2017-2029             | 3 750  | 3 750  | 3 750  | 3 750    | 22 | 82 500 | 78,82     | S | 111,56         | 17-nov.-25  | AC  |
| CRRH.08      | CRRH-UEMOA 5.95% 2018-2030             | 4 583  | 4 583  | NC     | 4 583.33 |    |        | 70,78     | S | 136,35         | 21-déc.-25  | AC  |
| CRRH.09      | CRRH-UEMOA 6.05% 2018-2033             | 5 667  | 5 667  | NC     | 5 667    |    |        | 88,99     | S | 171,42         | 21-déc.-25  | AC  |
| FBOAD.01     | FCTC BOAD DOLI-P 6,10% 2023-2030       | 5 500  | 5 500  | NC     | 5 500    |    |        | 3,61      | S | 163,53         | 20-mars-26  | AC  |
| FBOAD.02     | FCTC BOAD DOLI-P 9,50% 2024-2029       | 8 500  | 8 500  | NC     | 8 500    |    |        | 280,97    | S | 407,07         | 20-nov.-25  | AC  |
| <b>TOTAL</b> |  |        |        |        |          |    |        | <b>27</b> |   | <b>132 500</b> |             |     |

**OBLIGATIONS PRIVEES**

|              |   |        |        |        |          |       |            |               |   |                   |             |     |
|--------------|---|--------|--------|--------|----------|-------|------------|---------------|---|-------------------|-------------|-----|
| BABS.01      | GSS BAOBAB 6,80% 2024-2029                            | 10 000 | 10 000 | NC     | 10 000   |       |            | 267,94        | S | 320,48            | 24-oct.-25  | ACD |
| ECOC.01      | GENDER BOND ECOBANK CI 6,50% 2024-2029                | 10 000 | 10 000 | NC     | 10 000   |       |            | 342,06        | A | 637,00            | 12-mars-26  | ACD |
| FCAS.01      | FCTC CROISSANCE ATLANTIQUE 6,20% 2024-2029            | 8 238  | 8 238  | NC     | 8 238.24 |       |            | 104,20        | T | 120,03            | 6-oct.-25   | AC  |
| FDFINBF.01   | FIDELIS FINANCE CAP25 7,00% 2023-2028                 | 8 750  | 8 750  | NC     | 8 750    |       |            | 200,33        | S | 290,24            | 20-nov.-25  | ACD |
| FDFINBF.02   | FIDELIS FINANCE PME ELAN CROISSANCE UMOA 7% 2025-2030 | 10 000 | 10 000 | 10 000 | 10 000   | 1 500 | 15 000 000 | 95,89         | S | 352,88            | 5-févr.-26  | ACD |
| FEPTC.01     | FCTC EPT 7 % 2023-2030                                | 8 750  | 8 313  | 8 750  | 8 750    | 75    | 633 500    | 9,19          | T | 150,06            | 27-nov.-26  | ACD |
| FEPTC.02     | FCTC EPT 7,25 % 2023-2033                             | 10 000 | 10 000 | NC     | 10 000   |       |            | 10,88         | T | 177,63            | 27-nov.-26  | ACD |
| FEPTC.03     | FCTC EPT 7,50% 2023-2038                              | 10 000 |        | NC     |          |       |            | 11,26         | T | 183,75            | 27-nov.-26  | ACD |
| FORBT.01     | FCTC ORABANK 7 % 2021-2026                            | 3 333  | 3 833  | NC     | 3 833.33 |       |            | 57,83         | T | 57,17             | 23-sept.-25 | ACD |
| FSNTS.01     | FCTC SONATEL C-1 6,40 % 2023-2                        | 10 000 | 10 750 | NC     | 10 750   |       |            | 109,53        | S | 300,80            | 19-janv.-26 | AC  |
| FSNTS.02     | FCTC SONATEL C-2 6,60 % 2023-2                        | 10 000 | 9 950  | 9 950  | 9 950    | 1     | 9 950      | 112,95        | S | 310,20            | 19-janv.-26 | AC  |
| FTIMC.01     | FCTC TEYLIOM IMMO 7 % 2021-2028                       | 4 583  | 4 852  | 4 766  | 4 766.66 | 20    | 95 333     | 13,82         | T | 78,60             | 8-déc.-25   | ACD |
| NRMC.01      | NOURMONY HOLDING 7,25% 2024-2029                      | 10 000 | 10 000 | NC     | 10 000   |       |            | 56,45         | S | 358,17            | 26-févr.-26 | ACD |
| ORGT.02      | ORAGROUP SA 7,15% 2021-2028                           | 7 000  | 7 483  | 8 015  | 8 015    | 8 501 | 60 014 500 | 206,49        | S | 250,25            | 26-oct.-25  | ACD |
| PADS.03      | PAD 6,60% 2020-2027                                   | 5 000  | 5 000  | NC     | 5 000    |       |            | 142,46        | S | 165,00            | 19-oct.-25  | ACD |
| PTRC.01      | PETRO IVOIRE 6,80% 2022-2029                          | 10 000 | 10 000 | 10 000 | 10 000   | 1 444 | 14 440 000 | 183,90        | S | 333,20            | 15-déc.-25  | ACD |
| SNTS.02      | SONATEL 6,50% 2020-2027                               | 4 000  | 4 000  | NC     | 4 000    |       |            | 46,87         | S | 123,20            | 16-janv.-26 | ACD |
| <b>TOTAL</b> |   |        |        |        |          |       |            | <b>11 541</b> |   | <b>90 193 283</b> |             |     |

**SUKUK ET TITRES ASSIMILES**

|                                       |                         |        |        |    |        |             |   |        |             |     |
|---------------------------------------|-------------------------|--------|--------|----|--------|-------------|---|--------|-------------|-----|
| SUKSN.S2                              | SUKUK SN 6% 2016-2026   | 10 000 | 10 750 | NC | 10 750 | 100,00      | S | 306,67 | 26-janv.-26 | ACD |
| SUKTG.S1                              | SUKUK TG 6.5% 2016-2026 | 10 000 | 10 000 | NC | 10 000 | 78,06       | S | 377,99 | 17-févr.-26 | ACD |
| <b>TOTAL</b>                          |                         |        |        |    | 0      | 0           |   |        |             |     |
| <b>TOTAL - Marché des obligations</b> |                         |        |        |    | 16 978 | 144 213 617 |   |        |             |     |

**Légende :**  
 (##) (\*) Ex-Coupon couru (##)Cours de référence amorti / Coupon couru Ex-c (#)Ex-marge de profits  
 Cours du jour: Ouv.: Ouverture Clôt.: Clôture Moy.: Moyen  
 Type Amort: Type d'Amortissement IF: In Fine AC: Amortissement Constant AD: Amortissement Dégressif ACD: Amortissement Constant Différé  
 Période: Périodicité de paiement des coupons A: Annuelle S: Semestrielle T: Trimestrielle  
 Eché.: Échéance de paiement des intérêts  
 Mentions: NC: Non Coté Ex-c: Ex-coupon ou Ex-droit SP: Suspendu

**INFORMATIONS**
**OPERATIONS EN COURS**

| Emetteur      | Opération   |
|---------------|---|
| FILTISAC CI   | Paiement de dividendes Exercice 2024 et paiement de dividendes exceptionnels, le 30 septembre 2025  |
| SUCRIVOIRE    | Première cotation - SUCRIVOIRE SA 8,55 % 2024 - 2031 - Première cotation le 1er octobre 2025  |
| TRACTAFRIC CI | Paiement de dividendes de 207 F CFA par action (IRVM applicable de 12 % pour les personnes physiques et 10 % pour les personnes morales), le 30/09/2025 |
| SODECI        | Paiement de dividendes de 400 F CFA par action (IRVM applicable de 12 % pour les personnes physiques et 10 % pour les personnes morales), le 30/09/2025 |

**AVIS**

| Entité | N° | Nature | Objet |
|--------|----|--------|-------|
|--------|----|--------|-------|

**COMMUNIQUES**

| Emetteur | N° | Nature | Objet |
|----------|----|--------|-------|
|----------|----|--------|-------|



**QUANTITES RESIDUELLES**
**MARCHE DES ACTIONS**

| Symbole | Titre                          | Quantité résiduelle à l'achat | Cours Achat / Vente |   |        | Quantité résiduelle à la vente | Cours de Référence |
|---------|--------------------------------|-------------------------------|---------------------|---|--------|--------------------------------|--------------------|
| ABJC    | SERVAIR ABIDJAN CI             | 3 909                         | 1,800               | / | 1,810  | 258                            | 1 810              |
| BICB    | BIIC BN                        | 138                           | 5,125               | / | 5,200  | 2 824                          | 5 200              |
| BICC    | BICI CI                        | 30                            | 16,395              | / | 16,400 | 33                             | 16 400             |
| BNBC    | BERNABE CI                     | 79                            | 1,670               | / | 1,680  | 133                            | 1 670              |
| BOAB    | BANK OF AFRICA BN              | 7                             | 5,180               | / | 5,185  | 75                             | 5 185              |
| BOABF   | BANK OF AFRICA BF              | 47                            | 3,680               | / | 3,700  | 84                             | 3 680              |
| BOAC    | BANK OF AFRICA CI              | 393                           | 7,495               | / | 7,500  | 5 455                          | 7 495              |
| BOAM    | BANK OF AFRICA ML              | 67                            | 4,170               | / | 4,260  | 17                             | 4 170              |
| BOAN    | BANK OF AFRICA NG              | 5                             | 2,485               | / | 2,500  | 340                            | 2 500              |
| BOAS    | BANK OF AFRICA SENEGAL         | 28                            | 5,300               | / | 5,385  | 5                              | 5 300              |
| CABC    | SICABLE CI                     | 696                           | 1,400               | / | 1,405  | 370                            | 1 405              |
| CBIBF   | CORIS BANK INTERNATIONAL       | 13                            | 9,750               | / | 9,800  | 27                             | 9 800              |
| CFAC    | CFAO MOTORS CI                 | 2                             | 1,095               | / | 1,145  | 18                             | 1 145              |
| CIEC    | CIE CI                         | 111                           | 2,350               | / | 2,360  | 2 142                          | 2 360              |
| ECOC    | ECOBANK COTE D'IVOIRE          | 74                            | 12,600              | / | 12,900 | 2 732                          | 12 700             |
| ETIT    | ECOBANK TRANS. INCORP. TG      | 874 442                       | 17                  | / | 18     | 1 908 664                      | 18                 |
| FTSC    | FILTISAC CI                    |                               |                     | / | Marché | 13 535                         | 4 060              |
| LNBB    | LOTIERIE NATIONALE DU BENIN    | 32                            | 4,300               | / | 4,385  | 25                             | 4 300              |
| NEIC    | NEI-CEDA CI                    | 2                             | 655                 | / | 680    | 1 409                          | 655                |
| NSBC    | NSIA BANQUE COTE D'IVOIRE      | 415                           | 11,205              | / | 11,250 | 145                            | 11 250             |
| NTLC    | NESTLE CI                      | 10                            | 12,910              | / | 12,915 | 18                             | 12 915             |
| ONTBF   | ONATEL BF                      | 24                            | 2,285               | / | 2,290  | 3 841                          | 2 290              |
| ORAC    | ORANGE COTE D'IVOIRE           | 276                           | 14,475              | / | 14,650 | 80                             | 14 650             |
| ORGT    | ORAGROUP TOGO                  | 2 961                         | Marché              | / |        |                                | 2 240              |
| PALC    | PALM CI                        | 27                            | 9,010               | / | 9,015  | 45                             | 9 015              |
| PRSC    | TRACTAFRIC MOTORS CI           | 1                             | 2,820               | / | 2,825  | 147                            | 2 825              |
| SAFC    | SAFCA CI                       | 248                           | 1,385               | / | 1,395  | 293                            | 1 385              |
| SCRC    | SUCRIVOIRE                     | 311                           | 1,300               | / | 1,305  | 112                            | 1 305              |
| SDCC    | SODE CI                        | 1                             | 6,000               | / | 6,190  | 72                             | 6 190              |
| SDSC    | AFRICA GLOBAL LOGISTICS CI     | 226                           | 1,495               | / | 1,500  | 1 081                          | 1 500              |
| SEMC    | EVIOSYS PACKAGING SIEM CI      |                               |                     | / |        |                                | 700                |
| SGBC    | SOCIETE GENERALE COTE D'IVOIRE | 20                            | 27,050              | / | 27,200 | 63                             | 27 200             |
| SHEC    | VIVO ENERGY CI                 | 20 705                        | 1,175               | / | 1,180  | 7 650                          | 1 175              |
| SIBC    | SOCIETE IVOIRIENNE DE BANQUE   | 20                            | 5,495               | / | 5,500  | 1 689                          | 5 500              |
| SICC    | SICOR CI                       | 5                             | 3,600               | / | 3,910  | 1 000                          | 3 600              |
| SIVC    | AIR LIQUIDE CI                 | 3                             | 665                 | / | 685    | 470                            | 685                |
| SLBC    | SOLIBRA CI                     |                               |                     | / | 18,000 | 55                             | 18 000             |
| SMBC    | SMB CI                         | 100                           | 9,340               | / | 9,350  | 10                             | 9 200              |
| SNTS    | SONATEL SN                     | 4                             | 25,800              | / | 25,900 | 266                            | 25 900             |
| SOGC    | SOGB CI                        | 145                           | 7,895               | / | 7,900  | 736                            | 7 895              |
| SPHC    | SAPH CI                        | 157                           | 7,085               | / | 7,090  | 216                            | 7 085              |
| STAC    | SETAO CI                       |                               |                     | / | Marché | 2 101                          | 995                |
| STBC    | SITAB CI                       | 1                             | 19,135              | / | 19,140 | 1 128                          | 19 140             |
| TTLC    | TOTALENERGIES MARKETING CI     | 10                            | 2,440               | / | 2,450  | 199                            | 2 450              |
| TTLS    | TOTALENERGIES MARKETING SN     | 212                           | 2,485               | / | 2,490  | 15                             | 2 485              |
| UNLC    | UNILEVER CI                    | 3                             | 18,825              | / | 19,000 | 1                              | 18 825             |
| UNXC    | UNIWAX CI                      | 228                           | 1,360               | / | 1,375  | 740                            | 1 360              |

**QUANTITES RESIDUELLES**

**MARCHE DES DROITS**

| Symbole | Titre | Quantité résiduelle à l'achat | Cours Achat / Vente | Quantité résiduelle à la vente | Cours de Référence |
|---------|-------|-------------------------------|---------------------|--------------------------------|--------------------|
|---------|-------|-------------------------------|---------------------|--------------------------------|--------------------|

**QUANTITES RESIDUELLES**
**MARCHE DES OBLIGATIONS**

| Symbole   | Titre   | Quantité résiduelle à l'achat | Cours Achat / Vente | Quantité résiduelle à la vente | Cours de Référence |
|-----------|---|-------------------------------|---------------------|--------------------------------|--------------------|
| BABS.O1   | GSS BAOBAB 6,80% 2024-2029                            |                               | / 10,000            | 100                            | 10 000             |
| ECOC.O1   | GENDER BOND ECOBANK CI 6,50% 2024-2029                |                               | /                   |                                | 10 000             |
| FCAS.O1   | FCTC CROISSANCE ATLANTIQUE 6,20% 2024-2029            |                               | /                   |                                | 8 238              |
| FDINBF.O1 | FIDELIS FINANCE CAP25 7,00% 2023-2028                 |                               | /                   |                                | 8 750              |
| FDINBF.O2 | FIDELIS FINANCE PME ELAN CROISSANCE UMOA 7% 2025-2030 |                               | / 10,000            | 1 872                          | 10 000             |
| FEPTC.O1  | FCTC EPT 7 % 2023-2030                                |                               | /                   |                                | 8 750              |
| NRMC.O1   | NOURMONY HOLDING 7,25% 2024-2029                      |                               | /                   |                                | 10 000             |
| ORGT.O2   | ORAGROUP SA 7,15% 2021-2028                           |                               | / 8,015             | 930                            | 8 015              |
| PADS.O3   | PAD 6,60% 2020-2027                                   |                               | /                   |                                | 5 000              |
| PTRC.O1   | PETRO IVOIRE 6,80% 2022-2029                          | 56                            | 10,000 /            |                                | 10 000             |
| SNTS.O2   | SONATEL 6,50% 2020-2027                               | 5                             | 4,000 /             |                                | 4 000              |
| FEPTC.O2  | FCTC EPT 7,25 % 2023-2033                             | 5                             | 10,600 /            |                                | 10 000             |
| FEPTC.O3  | FCTC EPT 7,50% 2023-2038                              |                               | /                   |                                | 10 000             |
| FORBT.O1  | FCTC ORABANK 7 % 2021-2026                            |                               | /                   |                                | 3 833              |
| FSNTS.O1  | FCTC SONATEL C-1 6,40 % 2023-2                        |                               | /                   |                                | 10 750             |
| FSNTS.O2  | FCTC SONATEL C-2 6,60 % 2023-2                        |                               | / 9,950             | 2 049                          | 9 950              |
| FTIMC.O1  | FCTC TEYLIMOM IMMO 7 % 2021-2028                      | 1                             | 4,583.33 / 4,766.66 | 60                             | 4 767              |
| EOM.O10   | ETAT DU MALI 6,20 % 2022-2029                         |                               | /                   |                                | 10 000             |
| EOM.O11   | ETAT DU MALI 6,40 % 2023-2030                         |                               | /                   |                                | 10 000             |
| EOM.O12   | ETAT DU MALI 6,50 % 2023-2030                         |                               | / 9,900             | 9                              | 10 000             |
| EOM.O13   | ETAT DU MALI 6,50 % 2024-2034                         |                               | /                   |                                | 9 999              |
| EOM.O14   | ETAT DU MALI 3,00 % 2024-2031                         |                               | /                   |                                | 10 000             |
| EOM.O15   | ETAT DU MALI 6,55 % 2024-2031                         |                               | / 10,000            | 50                             | 10 000             |
| TPNE.O8   | TRESOR PUBLIC DU NIGER 6,60% 2025-2030                |                               | / 9,800             | 12                             | 10 000             |
| TPNE.O9   | TRESOR PUBLIC DU NIGER 6,90% 2025-2032                |                               | /                   |                                | 10 000             |
| TPTG.O2   | TPTG 6% 2022-2037                                     |                               | / 9,900             | 1 732                          | 9 900              |
| TPNE.O2   | TRESOR PUBLIC DU NIGER 6,50% 2019 - 2026              |                               | / 10,750            | 700                            | 10 000             |
| TPNE.O3   | TRESOR PUBLIC DU NIGER 6,5% 2020-2027                 |                               | /                   |                                | 4 000              |
| TPNE.O4   | TRESOR PUBLIC DU NIGER 6,30% 2                        |                               | / 7,500             | 770                            | 7 500              |
| TPNE.O5   | TPNE 6,15 % 2022-2034                                 | 5                             | 10,000 /            |                                | 10 000             |
| TPNE.O6   | TRESOR PUBLIC DU NIGER 6,15% 2022 - 2034              |                               | / 10,000            | 10                             | 10 000             |
| TPNE.O7   | TRESOR PUBLIC DU NIGER 6,25 % 2023-2028               |                               | / 7,500             | 120                            | 7 500              |
| TPCI.O93  | TPCI 5,90% 2024-2029                                  |                               | /                   |                                | 10 000             |
| TPCI.O94  | TPCI 6,00% 2024-2031                                  |                               | /                   |                                | 10 000             |
| TPCI.O95  | TPCI 5,90% 2025-2030                                  |                               | /                   |                                | 10 000             |
| TPCI.O96  | TPCI 6,00% 2025-2032                                  | 10 500                        | 9,750 / 10,000      | 5 000                          | 9 700              |
| TPNE.O1   | TRESOR PUBLIC DU NIGER 6,50% 2019-2026                |                               | / 10,000            | 18                             | 10 000             |
| TPNE.O10  | TRESOR PUBLIC DU NIGER 6,60 % 2025-2030               |                               | /                   |                                | 10 000             |
| TPCI.O87  | TPCI 5,90% 2024-2029                                  |                               | /                   |                                | 9 650              |
| TPCI.O88  | TPCI 6,00% 2024-2031                                  |                               | / 10,000            | 5 026                          | 10 000             |
| TPCI.O89  | TPCI 5,90% 2024-2029                                  |                               | /                   |                                | 11 610             |
| TPCI.O90  | TPCI 6,00% 2024-2031                                  |                               | /                   |                                | 10 000             |
| TPCI.O91  | TPCI 5,90% 2024-2029                                  |                               | /                   |                                | 10 000             |
| TPCI.O92  | TPCI 6,00% 2024-2031                                  |                               | /                   |                                | 10 000             |
| TPCI.O81  | TPCI 5,90% 2023-2028                                  |                               | /                   |                                | 10 500             |
| TPCI.O82  | TPCI 6,00% 2023-2030                                  |                               | /                   |                                | 10 000             |
| TPCI.O83  | TPCI 5,90 % 2023-2028                                 |                               | /                   |                                | 10 000             |
| TPCI.O84  | TPCI 6,00 % 2023-2030                                 |                               | /                   |                                | 9 999              |
| TPCI.O85  | TPCI 5,90 % 2023 - 2028                               |                               | /                   |                                | 10 000             |
| TPCI.O86  | TPCI 6,00 % 2023 - 2030                               |                               | /                   |                                | 10 000             |

|          |  |   |        |        |        |
|----------|--|---|--------|--------|--------|
| TPCI.075 | TPCI 5,65% 2022-2029                     | / |        |        | 10 700 |
| TPCI.076 | TPCI 5,75% 2022-2032                     | / |        |        | 10 000 |
| TPCI.077 | TPCI (TAUX DE BASE + SPREAD) % 2022-2029 | / |        |        | 10 000 |
| TPCI.078 | TPCI 5,65% 2022-2029                     | / |        |        | 10 000 |
| TPCI.079 | TPCI 5,75% 2023-2030                     | / |        |        | 10 000 |
| TPCI.080 | TPCI 6% 2023-2030                        | / |        |        | 10 000 |
| TPCI.069 | TPCI 5,75 % 2022-2037                    | / | 10,000 | 457    | 9 999  |
| TPCI.070 | TPCI 5,75 % 2022-2037                    | / | 10,000 | 11 000 | 10 000 |
| TPCI.071 | TPCI 5,65% 2022-2032                     | / |        |        | 10 000 |
| TPCI.072 | TPCI 5,65% 2022-2029                     | / |        |        | 7 920  |
| TPCI.073 | TPCI 5,75% 2022-2032                     | / |        |        | 8 750  |
| TPCI.074 | TPCI 5,85% 2022-2042                     | / |        |        | 8 947  |
| TPCI.063 | TPCI 5,90% 2021 -2031                    | / |        |        | 7 500  |
| TPCI.064 | TPCI 5,80 % 2021 - 2028                  | / |        |        | 5 969  |
| TPCI.065 | TPCI 5,90 % 2021-2031                    | / |        |        | 9 363  |
| TPCI.066 | TPCI 5,90% 2021-2031                     | / |        |        | 8 575  |
| TPCI.067 | TPCI 5,90 % 2021-2036                    | / |        |        | 10 000 |
| TPCI.068 | TPCI 5,90 % 2022-2037                    | / | 10,000 | 127    | 10 000 |
| TPCI.057 | TPCI 5,80% 2020-2027                     | / |        |        | 5 820  |
| TPCI.058 | TPCI 5,80% 2021-2028                     | / |        |        | 6 000  |
| TPCI.059 | TPCI 5,90% 2021-2031                     | / |        |        | 7 763  |
| TPCI.060 | TPCI 5,80% 2021-2028                     | / |        |        | 10 000 |
| TPCI.061 | TPCI 5,90% 2021-2031                     | / |        |        | 10 000 |
| TPCI.062 | TPCI 5,80 % 2021 -2028                   | / |        |        | 6 000  |
| TPCI.051 | TPCI 5,80 % 2020-2027                    | / |        |        | 6 000  |
| TPCI.052 | TPCI 5,90 % 2020 -2030                   | / |        |        | 7 500  |
| TPCI.053 | TPCI 5,80% 2020-2027                     | / |        |        | 6 360  |
| TPCI.054 | TPCI 5,90% 2020-2030                     | / |        |        | 7 350  |
| TPCI.055 | TPCI 5,80% 2020 -2027                    | / |        |        | 6 000  |
| TPCI.056 | TPCI 5,90% 2020- 2030                    | / |        |        | 8 058  |
| TPCI.045 | TPCI 5,80% 2020 -2027                    | / |        |        | 4 000  |
| TPCI.046 | TPCI 5,90% 2020 - 2030                   | / |        |        | 6 375  |
| TPCI.047 | TPCI 5,80% 2020 - 2027                   | / |        |        | 4 100  |
| TPCI.048 | TPCI 5,80% 2020- 2027                    | / |        |        | 3 960  |
| TPCI.049 | TPCI 5,90% 2020- 2030                    | / |        |        | 6 303  |
| TPCI.050 | TPCI 5,90% 2020-2030                     | / |        |        | 6 250  |
| TPCI.039 | TPCI 5,75% 2019 - 2026                   | / |        |        | 4 000  |
| TPCI.040 | TPCI 5,75% 2019-2026                     | / |        |        | 4 000  |
| TPCI.041 | TPCI 5,80% 2020-2027                     | / | 10,000 | 12 400 | 9 770  |
| TPCI.042 | TPCI 5,90% 2020-2030                     | / | 10,000 | 5 007  | 10 000 |
| TPCI.043 | TPCI 5,90% 2020 - 2030                   | / | 10,000 | 46     | 10 000 |
| TPCI.044 | TPCI 5,80% 2020 - 2027                   | / | 10,000 | 9      | 9 500  |
| TPCI.033 | TPCI 5.75% 2019-2026                     | / |        |        | 2 080  |
| TPCI.034 | TPCI 6% 2019-2029                        | / |        |        | 4 900  |
| TPCI.035 | TPCI 5,75% 2019 -2026                    | / |        |        | 10 000 |
| TPCI.036 | TPCI 5,75% 2019- 2026                    | / |        |        | 10 000 |
| TPCI.037 | TPCI 5,80% 2019-2026                     | / |        |        | 4 000  |
| TPCI.038 | TPCI 5,75% 2019-2026                     | / |        |        | 4 000  |
| TPCI.027 | TPCI 6% 2017-2025                        | / |        |        | 10 250 |
| TPCI.028 | TPCI 6% 2018 - 2026                      | / |        |        | 9 600  |
| TPCI.029 | TPCI 6% 2018-2026                        | / |        |        | 10 000 |
| TPCI.030 | TPCI 5,95% 2018-2025                     | / |        |        | 1 000  |
| TPCI.031 | TPCI 5,75% 2019 - 2026                   | / |        |        | 10 230 |
| TPCI.032 | TPCI 2,23% 2019-2026                     | / |        |        | 10 000 |
| TPBJ.07  | TPBJ 5,70% 2023-2030                     | / |        |        | 10 000 |

|          |                                  |       |        |   |        |       |        |
|----------|----------------------------------|-------|--------|---|--------|-------|--------|
| TPBJ.O8  | TPBJ 6,20% 2023-2038             |       |        | / | 10,000 | 17    | 10 000 |
| TPCI.O21 | TPCI 6% 2016-2028                |       |        | / | 10,000 | 264   | 10 000 |
| TPCI.O22 | TPCI 5.90% 2016 - 2026           |       |        | / |        |       | 10 000 |
| TPCI.O23 | TPCI 5.90% 2016-2026             |       |        | / |        |       | 10 000 |
| TPCI.O24 | TPCI 6.25% 2017-2029             |       |        | / |        |       | 9 700  |
| TPBF.O8  | TPBF 6,50% 2019-2027             |       |        | / |        |       | 9 998  |
| TPBF.O9  | TPBF 6,50% 2019 - 2027           | 8 977 | 10,000 | / |        |       | 10 700 |
| TPBJ.O3  | TPBJ 6,50% 2020-2028             |       |        | / |        |       | 10 000 |
| TPBJ.O4  | TPBJ 5,50 % 2022-2037            |       |        | / |        |       | 10 000 |
| TPBJ.O5  | TPBJ 5,85 % 2022-2042            |       |        | / | 10,000 | 2 759 | 10 000 |
| TPBJ.O6  | TPBJ 5,75% 2022-2037             |       |        | / |        |       | 10 200 |
| TPBF.O19 | ETAT DU BURKINA 6,30% 2024-2029  |       |        | / |        |       | 10 000 |
| TPBF.O20 | ETAT DU BURKINA 6,55% 2024-2031  |       |        | / | 10,000 | 20    | 10 000 |
| TPBF.O21 | ETAT DU BURKINA 6,50% 2024-2029  |       |        | / | 10,000 | 41    | 10 000 |
| TPBF.O22 | ETAT DU BURKINA 6,80% 2024-2032  |       |        | / | 10,000 | 47    | 10 000 |
| TPBF.O4  | TPBF 6.50% 2017-2027             |       |        | / |        |       | 10 000 |
| TPBF.O7  | TPBF 6,50% 2018- 2025            |       |        | / |        |       | 10 000 |
| TPBF.O13 | TPBF 6,50 % 2021 - 2031          |       |        | / | 10,000 | 4 999 | 9 999  |
| TPBF.O14 | TPBF 6,30% 2022-2034             |       |        | / | 9,500  | 33    | 9 800  |
| TPBF.O15 | ETAT DU BURKINA 6,30 % 2022-2    |       |        | / | 9,990  | 100   | 9 990  |
| TPBF.O16 | ETAT DU BURKINA 6% 2023-2028     |       |        | / |        |       | 10 000 |
| TPBF.O17 | TPBF 6,30 % 2023-2030            |       |        | / |        |       | 10 000 |
| TPBF.O18 | TPBF 6,50% 2023-2033             |       |        | / | 10,000 | 12    | 9 900  |
| EOS.O7   | ETAT SENEGAL 6.30% 2015-2025     |       |        | / |        |       | 10 000 |
| EOS.O8   | ETAT DU SENEGAL 5,95% 2022-2034  |       |        | / |        |       | 10 000 |
| EOS.O9   | ETAT DU SENEGAL 6,00 % 2023-20   |       |        | / |        |       | 10 535 |
| TPBF.O10 | TPBF 6,50% 2020 - 2028           | 5     | Marché | / |        |       | 4 167  |
| TPBF.O11 | TPBF 6,50 % 2020-2028            |       |        | / | 5,002  | 2     | 5 001  |
| TPBF.O12 | TPBF 6.50% 2021-2031             |       |        | / | 9,900  | 172   | 9 900  |
| EOS.O16  | ETAT DU SENEGAL 6,45 % 2024-2031 |       |        | / | 10,000 | 2 038 | 10 000 |
| EOS.O17  | ETAT DU SENEGAL 6,65 % 2024-2034 |       |        | / |        |       | 9 980  |
| EOS.O18  | ETAT DU SENEGAL 6,40 % 2025-20   | 5     | Marché | / |        |       | 10 000 |
| EOS.O19  | ETAT DU SENEGAL 6,60 % 2025-2030 |       |        | / |        |       | 10 000 |
| EOS.O20  | ETAT DU SENEGAL 6,75 % 2025-20   |       |        | / |        |       | 10 000 |
| EOS.O21  | ETAT DU SENEGAL 6,95 % 2025-20   | 15    | Marché | / |        |       | 10 000 |
| EOS.O10  | ETAT DU SENEGAL 6,15 % 2023-2030 |       |        | / |        |       | 10 000 |
| EOS.O11  | ETAT DU SENEGAL 6,35 % 2023-2033 | 3     | 9,900  | / | 10,000 | 2 655 | 10 000 |
| EOS.O12  | ETAT DU SENEGAL 6,15 % 2023-2028 |       |        | / | 10,000 | 189   | 10 000 |
| EOS.O13  | ETAT DU SENEGAL 6,30 % 2023-2030 |       |        | / | 10,000 | 4     | 10 000 |
| EOS.O14  | ETAT DU SENEGAL 6,50 % 2023-2033 |       |        | / | 10,000 | 2 308 | 10 000 |
| EOS.O15  | ETAT DU SENEGAL 6,25 % 2024-2029 |       |        | / | 10,000 | 58    | 9 999  |
| EOM.O4   | ETAT DU MALI 6,50% 2019-2027     |       |        | / |        |       | 4 000  |
| EOM.O5   | ETAT DU MALI 6,50% 2020-2028     |       |        | / | 6,000  | 6 105 | 5 999  |
| EOM.O6   | ETAT DU MALI 6,50% 2020-2027     |       |        | / | 6,000  | 93    | 6 000  |
| EOM.O7   | ETAT DU MALI 6.50% 2021-2031     |       |        | / | 7,500  | 219   | 7 499  |
| EOM.O8   | ETAT DU MALI 6,20 % 2022-2032    |       |        | / | 10,000 | 3     | 10 000 |
| EOM.O9   | ETAT DU MALI 6,30% 2022-2032     |       |        | / | 9,800  | 42    | 10 000 |
| EOM.O16  | ETAT DU MALI 6,35 % 2024-2029    |       |        | / |        |       | 10 000 |
| EOM.O17  | ETAT DU MALI 6,55% 2025-2032     |       |        | / |        |       | 10 000 |
| EOM.O18  | ETAT DU MALI 6,35% 2025-2030     |       |        | / |        |       | 10 000 |
| EOM.O19  | ETAT DU MALI 6,55% 2025-2032     |       |        | / |        |       | 10 000 |
| EOM.O20  | ETAT DU MALI 6,35% 2025-2030     |       |        | / |        |       | 10 000 |
| EOM.O3   | ETAT DU MALI 6,50 % 2018-2025    |       |        | / | 2,000  | 3 300 | 2 000  |
| BIDC.O4  | BIDC-EBID 6.10% 2017-2027        | 5     | 2,500  | / |        |       | 2 500  |
| BIDC.O5  | BIDC-EBID 6,40% 2019-2026        |       |        | / | 10,000 | 10    | 10 000 |

|          |                                    |     |        |   |        |       |        |
|----------|------------------------------------|-----|--------|---|--------|-------|--------|
| BIDC.06  | BIDC-EBID 6,50 % 2021-2028         |     |        | / | 6,000  | 4     | 6 000  |
| BIDC.07  | BIDC-EBID 5,90% 2022-2029          |     |        | / | 8,000  | 8     | 8 000  |
| BIDC.08  | BIDC-EBID GSS BOND 6,50% 2024-2031 |     |        | / | 9,600  | 34    | 9 600  |
| CRRH.010 | CRRH-UEMOA 6,10% 2022-2037         |     |        | / |        |       | 10 000 |
| FBOAD.01 | FCTC BOAD DOLI-P 6,10% 2023-2030   |     |        | / | 5,500  | 2 702 | 5 500  |
| FBOAD.02 | FCTC BOAD DOLI-P 9,50% 2024-2029   | 100 | Marché | / |        |       | 8 500  |
| CRRH.011 | SOCIAL BOND CRRH-UEMOA 6,00% 2     |     |        | / |        |       | 10 000 |
| CRRH.05  | CRRH-UEMOA 5.85% 2015-2025         | 13  | 9,500  | / |        |       | 10 000 |
| CRRH.06  | CRRH-UEMOA 5.85% 2016-2026         |     |        | / | 10,000 | 136   | 10 000 |
| CRRH.07  | CRRH-UEMOA 5.95% 2017-2029         |     |        | / | 3,750  | 19    | 3 750  |
| CRRH.08  | CRRH-UEMOA 5.95% 2018-2030         |     |        | / |        |       | 4 583  |
| CRRH.09  | CRRH-UEMOA 6.05% 2018-2033         | 4   | 5,667  | / |        |       | 5 667  |

**SUKUK ET TITRES ASSIMILES**

| Symbole  | Titre                   | Quantité résiduelle à l'achat | Cours Achat / Vente | Quantité résiduelle à la vente | Cours de Référence |
|----------|-------------------------|-------------------------------|---------------------|--------------------------------|--------------------|
| SUKSN.S2 | SUKUK SN 6% 2016-2026   |                               | /                   |                                | 10 750             |
| SUKTG.S1 | SUKUK TG 6.5% 2016-2026 |                               | /                   | 10,000                         | 192                |

**CALENDRIER DES ASSEMBLEES GENERALES**
**ANNEE : 2025**

| Société                       | Nature    | Date       | Heure    | Lieu   |
|-------------------------------|-----------|------------|----------|--|
| UNIWAX CI                     | Ordinaire | 23/09/2025 | 09:00:00 | l'Espace Latrille Events, sis à Abidjan, Cocody II-Plateaux (Carrefour Duncan)   |
| SITAB                         | Ordinaire | 30/07/2025 | 10:00:00 | SALLE JEWELS de la CGECI (Plateau)   |
| SGB CI                        | Ordinaire | 14/07/2025 | 09:00:00 | Par Visioconférence ou en présentiel à Novotel - Plateau (Abidjan)   |
| LNB                           | Mixte     | 30/06/2025 | 10:00:00 | Par visioconférence ou en présentiel au Palais des Congrès de Cotonou, Salle bleue   |
| PALM CI                       | Ordinaire | 30/06/2025 | 09:00:00 | PRESENTIEL, à la Salle de Conférence de la CRRAE-UMOA à Abidjan-Plateau (Côte d'Ivoire) avec la possibilité de participer à distance PAR VISIOCONFERENCE, via la plateforme web dédiée                               |
| SAFCA CI                      | Ordinaire | 30/06/2025 | 10:00:00 | siège de la société, sis à Abidjan, 1, Rue des Carrossiers, Zone 3 C (Face SOCOCE Treichville)   |
| TRACTAFRIC CI                 | Ordinaire | 30/06/2025 | 10:00:00 | Hôtel NOVOTEL MARCORY ABIDJAN sis Marcory, Bd VGE, en face de Cap Sud, à côté de l'hôtel AZALAI  |
| BIIC                          | Ordinaire | 30/06/2025 | 15:00:00 | Salle bleue du palais des Congrès de cotonou   |
| BOLLORE TRANSPORT & LOGISTICS | Ordinaire | 26/06/2025 | 09:30:00 | Salle Christian Lattier du palais de la culture Bernard Binlin-Dadié de Treichville, à Abidjan   |
| FILTISAC CI                   | Ordinaire | 26/06/2025 | 10:30:00 | Immeuble C.R.R.A.E - U.M.O.A   |
| SODECI                        | Ordinaire | 26/06/2025 | 08:30:00 | Siège social de l'entreprise et en visioconférence sous réserve de l'inscription préalable du 03 au 23 juin 2025 à l'adresse email suivante : AGOSODECI@SODECI.CI ou sur le site web de la SODECI : www.sodeci.ci    |
| VIVO ENERGY CI                | Ordinaire | 26/06/2025 | 10:00:00 | Espace Crystal situé à Marcory zone 4C, 805 rue Chevalier de Clieu non loin des Sapeurs-Pompiers   |
| CIE CI                        | Ordinaire | 25/06/2025 | 08:30:00 | Visioconférence sous réserve d'un recensement au plus tard le 23 juin 2025 sur le site www.cie.ci ou adresser un email à AGOCIE@cie.ci afin de recevoir le lien et le code d'accès de la réunion                     |
| CFAO MOTORS CI                | Mixte     | 20/06/2025 | 09:00:00 | Siège social sis à Abidjan, 117, Boulevard de Marseille  |
| TOTAL                         | Ordinaire | 19/06/2025 | 10:00:00 | Radisson Blu Hotel Abidjan Airport sis au boulevard de l'Aéroport Abidjan, Port Bouët  |
| SMB                           | Ordinaire | 19/06/2025 | 09:30:00 | Amphithéâtre de la CGECI (La Maison de l'Entreprise) sis à Abidjan-Plateau, à l'Angle du Boulevard de la République et de l'Avenue Lamblin ou par visioconférence  |
| NESTLE CI                     | Mixte     | 12/06/2025 | 09:00:00 | ESPACE LATRILLE EVENTS situé à Abidjan, Cocody, Deux Plateaux, Boulevard Latrille, Carrefour Duncan  |
| TOTAL SENEGAL S.A.            | Ordinaire | 11/06/2025 | 10:00:00 | Noom Hôtel Dakar Sea Plaza (ex Radisson Blu de Dakar)  |
| SERVAIR ABIDJAN CI            | Ordinaire | 11/06/2025 | 11:00:00 | Salle JEWELS de la CGECI sise au Plateau, Avenue Lamblin   |
| BERNABE CI                    | Ordinaire | 10/06/2025 | 10:00:00 | ABIDJAN, à la salle de conférence GEWELS de la Maison du Patronat Ivoirien (CGECI) au Plateau  |
| ECOBANK TG                    | Mixte     | 28/05/2025 | 10:30:00 | Salle de Conférence du Centre Panafricain Ecobank, 2365, Boulevard du Mono, Lomé, Togo   |
| SETAO CI                      | Ordinaire | 28/05/2025 | 10:00:00 | Hôtel TIAMA (salon EBENE) - Abidjan Plateau  |
| ONATEL BF                     | Ordinaire | 28/05/2025 | 10:30:00 | ROYAL BEACH HÔTEL, OUAGADOUGOU-BURKINA FASO  |
| SUCRIVOIRE                    | Ordinaire | 27/05/2025 | 09:30:00 | Salle de Conférence de la CRRAE-UMOA à Abidjan-Plateau (Côte d'Ivoire)   |
| BANK OF AFRICA CI             | Ordinaire | 27/05/2025 | 09:00:00 | Siège de la banque (4e étage) de l'immeuble BOA, sis à Abidjan Plateau   |
| NSBC                          | Ordinaire | 26/05/2025 | 10:30:00 | Confédération Générale des Entreprises de Côte d'Ivoire (CGECI ; le Patronat Ivoirien) sise à Abidjan Plateau, Avenue Lamblin et par visioconférence   |
| SIB                           | Ordinaire | 23/05/2025 | 10:00:00 | CRRAE - UMOA (Abidjan - Plateau, Angle Boulevard Botreau Roussel, Rue Privée CRRAE - UMOA )  |
| SOLIBRA                       | Ordinaire | 21/05/2025 | 09:30:00 | Espace LATRILLE EVENTS, Cocody Boulevard Latrille, Carrefour Duncan, Salle « HOUPHOUËT BOIGNY »  |
| SOGB                          | Ordinaire | 20/05/2025 | 10:30:00 | Immeuble CRRAE - UEMOA sis à Abidjan Plateau   |
| SGB CI                        | Mixte     | 20/05/2025 | 09:00:00 | Espace Latrille Events, sis à Abidjan Commune de Cocody, aux Deux-Plateaux Boulevard Latrille  |
| NEI-CEDA CI                   | Ordinaire | 19/05/2025 | 10:00:00 | Hôtel TIAMA, Abidjan - Plateau   |
| ECOBANK CI                    | Ordinaire | 29/04/2025 | 10:00:00 | En présentiel au Radisson Blu, sis à Abidjan Port-Bouët, route de l'Aéroport International Félix Houphouët Boigny ou par visioconférence ou tout moyen de communication permettant l'identification de l'actionnaire |
| CORIS BANK INTERNATIONAL      | Ordinaire | 29/04/2025 | 09:00:00 | Sopatel Hôtel Silmandé SA  |
| SONATEL                       | Mixte     | 17/04/2025 | 10:00:00 | Par visioconférence et en présentiel dans ses locaux situés au Technopole à Dakar  |

|                   |                |            |          |  |
|-------------------|----------------|------------|----------|--|
| BANK OF AFRICA CI | Ordinaire      | 16/04/2025 | 10:00:00 | Salle Mikko du NOOM hôtel du Plateau (21ème étage)   |
| BICI CI           | Ordinaire      | 14/04/2025 | 10:00:00 | Auditorium de la Maison des Entreprises (CGECI) sise au Plateau  |
| BANK OF AFRICA ML | Ordinaire      | 10/04/2025 | 09:30:00 | Siège de la banque à l'Immeuble BANK OF AFRICA , Avenue du Mali, Quartier ACI 2000   |
| ORANGE CI         | Ordinaire      | 10/04/2025 | 10:00:00 | Par visioconférence (demande d'accès par mail à ag2025-orangeci@quorumenligne.com) et en présentiel au Siège de la société, sis à Abidjan, Cocody Riviera Golf, Boulevard de France, Immeuble Orange Village |
| BANK OF AFRICA SN | Ordinaire      | 08/04/2025 | 09:30:00 | Immeuble Elan II au 2ème Etage, Almadies, Zone 12, Route de Ngor à Dakar   |
| SAPH CI           | Ordinaire      | 08/04/2025 | 09:00:00 | Salle de Conférence de la CRRAE-UMOA à Abidjan-Plateau en présentiel avec la possibilité de participer à distance par visioconférence, via la plateforme web dédiée à l'Assemblée Générale                   |
| BANK OF AFRICA NG | Ordinaire      | 03/04/2025 | 10:00:00 | Centre de Formation de BOA-NIGER (BOA-Siège)   |
| BANK OF AFRICA BN | Ordinaire      | 02/04/2025 | 10:00:00 | NOVOTEL à Cotonou  |
| CROWN SIEM CI     | Extraordinaire | 01/04/2025 | 10:00:00 | Visioconférence  |
| SICABLE           | Ordinaire      | 28/03/2025 | 10:00:00 | Hôtel TIAMA, à ABIDJAN   |
| BANK OF AFRICA BF | Ordinaire      | 17/03/2025 | 10:00:00 | AZALAÍ Hôtel à la salle DIMAKO   |



# L'actualité de la BRVM sur nos plateformes digitales

## Infos BRVM

Pour recevoir les informations boursières par SMS, souscrivez :



Côte d'Ivoire : \*430#  
Bénin : \*430\*15#



Côte d'Ivoire : #139#  
Burkina Faso : \*310#



Côte d'Ivoire : \*431#  
Niger : \*512\*9#  
Togo : \*310#

## Site web

[www.brvm.org](http://www.brvm.org)



## Application Mobile

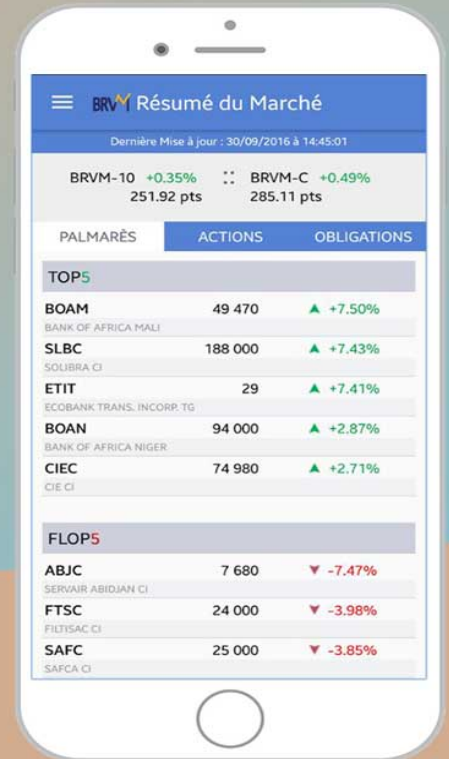

Nous suivre sur :



24 septembre 2025

**CALENDRIER DE PAIEMENT DES DIVIDENDES**

ANNEE : 2025

| Titres                          | Montant du dividende net par action en FCFA | Numéro de l'Avis | Date de publication de l'Avis au BOC | Ex-dividende | Date de paiement du dividende |
|---------------------------------|---|------------------|--------------------------------------|--------------|-------------------------------|
|                                 |   |                  |                                      | T-2          | T                             |
| BOA BF                          | 428   | 070-2025 BRVMDG  | 07/04/2025                           | 17/04/2025   | 22/04/2025                    |
| BOA CI                          | 469   | 092-2025 BRVMDG  | 05/05/2025                           | 16/05/2025   | 20/05/2025                    |
| SONATEL SN                      | 1 655                                       | 082-2025 BRVMDG  | 18/04/2025                           | 20/05/2025   | 22/05/2025                    |
| BICI CI                         | 944 (*)                                     | 090-2025 BRVMDG  | 02/05/2025                           | 21/05/2025   | 23/05/2025                    |
| ECOBANK CI                      | 804 (*)                                     | 107-2025 BRVMDG  | 15/05/2025                           | 27/05/2025   | 30/05/2025                    |
| BOA SN                          | 350   | 108-2025 BRVMDG  | 15/05/2025                           | 28/05/2025   | 02/06/2025                    |
| SICABLE CI                      | 128,1 (*)                                   | 109-2025 BRVMDG  | 16/05/2025                           | 28/05/2025   | 02/06/2025                    |
| BOA ML                          | 237,15                                      | 111-2025 BRVMDG  | 19/05/2025                           | 30/05/2025   | 03/06/2025                    |
| BOA NG                          | 209,25                                      | 112-2025 BRVMDG  | 19/05/2025                           | 30/05/2025   | 03/06/2025                    |
| BOA BN                          | 468   | 113-2025 BRVMDG  | 19/05/2025                           | 30/05/2025   | 03/06/2025                    |
| ORANGE CI                       | 750 (*)                                     | 119-2025 BRVMDG  | 22/05/2025                           | 05/06/2025   | 11/06/2025                    |
| CORIS BANK INTERNATIONAL BF     | 555   | 140-2025 BRVMDG  | 19/06/2025                           | 03/07/2025   | 07/07/2025                    |
| NSIA BANQUE CI                  | 759,2612 (*)                                | 141-2025 BRVMDG  | 24/06/2025                           | 07/07/2025   | 09/07/2025                    |
| TOTALENERGIES MARKETING SN      | 222,40                                      | 138-2025 BRVMDG  | 18/06/2025                           | 09/07/2025   | 11/07/2025                    |
| SOGB CI                         | 600 (*)                                     | 146-2025 BRVMDG  | 01/07/2025                           | 11/07/2025   | 15/07/2025                    |
| SAPH CI                         | 368 (*)                                     | 150-2025 BRVMDG  | 03/07/2025                           | 15/07/2025   | 17/07/2025                    |
| ONATEL BF                       | 189,5299                                    | 143-2025 BRVMDG  | 25/06/2025                           | 17/07/2025   | 21/07/2025                    |
| SOLIBRA CI                      | 1220 (*)                                    | 167-2025 BRVMDG  | 15/07/2025                           | 25/07/2025   | 29/07/2025                    |
| SOCIETE IVOIRIENNE DE BANQUE CI | 375 (*)                                     | 161-2025 BRVMDG  | 11/07/2025                           | 29/07/2025   | 31/07/2025                    |
| LOTIERIE NATIONALE DU BENIN     | 275,5                                       | 162-2025 BRVMDG  | 11/07/2025                           | 29/07/2025   | 31/07/2025                    |
| CIE CI                          | 180 (*)                                     | 163-2025 BRVMDG  | 11/07/2025                           | 29/07/2025   | 31/07/2025                    |
| SOCIETE GENERALE CI             | 1 863 (*)                                   | 149-2025 BRVMDG  | 02/07/2025                           | 01/08/2025   | 05/08/2025                    |
| NESTLE CI                       | 820 (*)                                     | 152-2025 BRVMDG  | 04/07/2025                           | 13/08/2025   | 18/08/2025                    |
| CFAO MOTORS CI                  | 8 (*)                                       | 188-2025 BRVMDG  | 01/08/2025                           | 14/08/2025   | 19/08/2025                    |
| AFRICA GLOBAL LOGISTICS CI      | 92  | 198-2025 BRVMDG  | 11/08/2025                           | 27/08/2025   | 29/08/2025                    |
| SITAB CI                        | 2 375 (*)                                   | 200-2025 BRVMDG  | 14/08/2025                           | 27/08/2025   | 29/08/2025                    |

|                            |                        |                 |            |            |            |
|----------------------------|------------------------|-----------------|------------|------------|------------|
| TOTALENERGIES MARKETING CI | 222,3578 (*)           | 205-2025 BRVMDG | 20/08/2025 | 01/09/2025 | 03/09/2025 |
| PALM CI                    | 513,012 (*)            | 209-2025 BRVMDG | 25/08/2025 | 08/09/2025 | 10/09/2025 |
| SMB CI                     | 700 (*)                | 211-2025 BRVMDG | 27/08/2025 | 11/09/2025 | 15/09/2025 |
| BIIC BN                    | 254,6                  | 212-2025 BRVMDG | 28/08/2025 | 11/09/2025 | 15/09/2025 |
| SODE CI                    | 400 (*)                | 206-2025 BRVMDG | 21/08/2025 | 26/09/2025 | 30/09/2025 |
| TRACTAFRIC MOTORS CI       | 207 (*)                | 223-2025 BRVMDG | 11/09/2025 | 26/09/2025 | 30/09/2025 |
| FILTISAC CI                | 1320 (*)<br>680,67 (#) | 230-2025 BRVMDG | 16/09/2025 | 26/09/2025 | 30/09/2025 |

(\*) Dividende brut ; IRVM applicable de 12 % pour les personnes physiques et 10 % pour les personnes morales

(#) Dividende exceptionnel brut ; IRVM applicable de 17 % pour les personnes physiques et 15 % pour les personnes morales

